



LAUDO DE VISTORIA VEICULAR E PROCEDÊNCIA VEICULAR

Numeração: 00004063

CBR 450 SR - HONDA



Vistoriador: Hugo Hitamar Schmeil

Data Impressão: 17/06/2025 11:20

Data Vistoria: 02/06/2025 15:18

Cliente:

Nome: **Pátio Sul Brasil Maringá**

CPF/CNPJ: **42.923.308/0001-59**

Dados do proprietário:

Proprietário: **ANTONIO SERGIO MARCHIOTTO**

CPF/CNPJ: **234.954.569-53**

Vistoria Veicular:

Modelo Veic.: **CBR 450 SR - HONDA**

Ano Fab / Modelo: **1989/1989**

Tipo Veículo: **Motocicleta**

Condições Veículo: **SUCATA**

Placa: **KUS0289**

UF/Cidade Placa: **PR/MARINGA-PR**

Condições Placa: **PLACA OK**

Nr Motor: **9001021**

Nr Motor BIN: **9001021**

Condições Motor: **Numeração é a mesma que consta registrada nos bancos de dados dos órgãos competentes (BIN)**

Nr Chassi:

9C2PC2401KR001032

Nr Chassi BIN:

9C2PC2401KR001032

Condições Chassi: **Numeração é a mesma que consta registrada nos bancos de dados dos órgãos competentes (BIN)**

Nr Cambio:

Nr Cambio BIN:

Combustível: **Gasolina**

Combustível BIN: **Gasolina**

Cor: **Branca**

Cor BIN: **Branca**

Tem KIT GNV: **Não**

Observação:

Finalidade: Venda forçada em leilão

Valor da Avaliação: R\$ 300,00 (trezentos reais)

BLOQUEIO JUDICIAL

Veículo em regular estado de conservação. O mesmo encontra-se parado no pátio. Foi considerado o estado aparente do veículo, ou seja, como se encontram, podendo este apresentar danos no seu todo ou em partes, ou ainda peças/partes faltantes, o bem é entregue no estado em que se encontra. No melhor conhecimento e crédito dos avaliadores, as análises, opiniões e conclusões expressas no presente trabalho são baseadas em dados, diligência, pesquisas e levantamentos verdadeiros e corretos.



FRENTE



PLACA



TRASEIRA

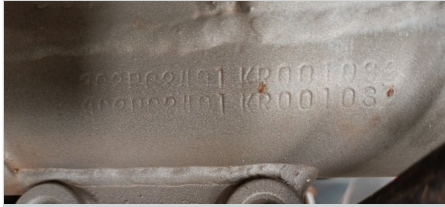

CHASSI



MOTOR



CONSULTAS VEICULARES

ID Vistoria: 00004063

Placa: KUS0289

Data Impressão: 17/06/2025 11:20

Nr Motor: 9001021

Nr Chassi: 9C2PC2401KR001032

Base de Dados

1 - BIN ESTADUAL

2 - BIN FEDERAL

Bin Estadual - Atenção para as Restrições

Bin Estadual - Atenção para os Débitos e Multas do Veículo

Bin Estadual - Restrições do Proprietário

Bin Federal - Atenção para as Restrições

SENATRAN - Restrições

Multas Federais

BIN ESTADUAL

Situação do veículo	EM CIRCULACAO	Tipo	MOTOCICLETA
Placa	KUS0289	Renavam	00315951699
Chassi	9C2PC2401KR001032	Situação Chassi	NORMAL
Nr Motor	9001021	Categoria	PARTICULAR
Marca	HONDA	Modelo	CBR 450 SR
Ano Fab.	1989	Ano Mod.	1989
Cor	BRANCA	Combustível	GASOLINA
UF	PR	Município	MARINGA-PR
Espécie	PASSAGEIRO	Procedência Veículo	NACIONAL
Carroceria	INEXISTENTE	Cilindradas	450

Comunicação de Venda

Indicador Comun. Venda NÃO INFORMADO

Data Inclusao Venda NÃO INFORMADO

Débitos e Multas:

Déb IPVA	NAO EXISTE DEBITO DE IPVA	Débito DPVAT	NAO EXISTE DEBITO DE DPVAT
Déb Licenc	EXISTE DEBITO LICENCIAMENTO: R\$ 473,05	Débito Multas	EXISTEM MULTAS: R\$ 5.260,13
Valor Débito Licenc	473,05	Valor Débito Multa	5.260,13

ATENÇÃO: *Débitos e restrições favor confirmar consulta diretamente ao DETRAN do estado, SNG e documento CRV.

Proprietários:

CPF CNPJ Proprietario 2*****

Proprietário

A***** S***** M*****

Página 2

Restrições:

Situação do veículo	EM CIRCULACAO	Restrição 1	RESTRICAO ADMINISTRATIVA: JUDICIAL
Restrição 2	RESTRICAO JUDICIAL: CONSTA	Restrição 3	OUTRAS RESTRICOES: RENAJUD RENAJUD
RESTRICAO JUDICIAL			
Restrição 4	OUTRAS RESTRICOES: JUDICIAL	Restrição Financeira	NADA CONSTA
Restrição Furto	NADA CONSTA	Restrição RENAJUD	CONSTA RESTRIÇÃO DE RENAJUD

BIN FEDERAL

Tipo Consulta	BIN FEDERAL	Situação	EM CIRCULACAO
Placa	KUS0289	Renavam	00315951699
Chassi	9C2PC2401KR001032	Remarcação Chassi	NORMAL
Nr Motor	9001021	Município	MARINGA
UF	PR	Tipo	INEXISTENTE
Categoria	NAO ATRIBUIDO	Marca Modelo	HONDA/CBR 450 SR
Ano Fab	1989	Procedência Veículo	NACIONAL
Montagem	COMPLETA	Nr Carroceria	INEXISTENTE
Combustível	GASOLINA	Cilindradas	450
Cor	VERMELHA	CPF/CNPJ Faturado	28.173.474/0001-54
UF Faturamento	RJ		

BIN FEDERAL - Restrições:

Situação	EM CIRCULACAO	Restrição 1	RESTRICAO JUDICIAL
Restrição 2	RENAJUD: SIM	Restrição Judicial	NADA CONSTA
Restrição RFB	NADA CONSTA		

RENAJUD (CORTESIA):

RENAJUD	NADA CONSTA
----------------	-------------

Débitos / Multas

*Para sua total segurança, favor conferir débitos e multas diretamente ao SENATRAN: <https://portalservicos.senatran.serpro.gov.br>.



FOTOS DO VEÍCULO

ID Vistoria: 00004063

Placa: KUS0289

Data Impressão: 17/06/2025 11:20

Nr Motor: 9001021

Nr Chassi: 9C2PC2401KR001032



FRENTE



PLACA



TRASEIRA

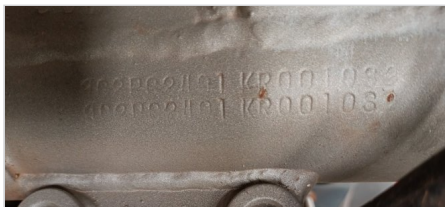

CHASSI



MOTOR



ID Vistoria: 00004063

Placa: KUS0289

Data Impressão: 17/06/2025 11:20

Nr Motor: 9001021

Nr Chassi: 9C2PC2401KR001032

A seguir são descritas as regras e orientações aplicáveis ao serviço contratado; às quais, você manifesta ciência e anuência expressas e sem reservas, tendo validade e eficácia equivalentes a qualquer acordo, a sua observância e cumprimento será exigível a todos os usuários:

1. O Laudo Preventivo possui caráter **APENAS INFORMATIVO E CONSIDERA-SE UMA ANÁLISE PRÉVIA E PREVENTIVA DO AUTOMÓVEL** em questão, a partir de análise estruturais do veículo e consulta a bancos de dados públicos e privados oficiais; a fim de dar guarida ao CONTRATANTE na tomada de decisões relativas ao automóvel vistoriado.
2. Em hipótese alguma o Laudo Preventivo substitui a vistoria oficial de identificação veicular que é realizada exclusivamente pelos órgãos e entidades executivos de trânsito dos estados e Distrito Federal, ou inspeções outras de institutos de criminalística; e que são obrigatórias nos termos do Código de Trânsito Brasileiro e resoluções do CONTRAN.
3. As informações contidas neste Laudo Preventivo e caracterizadas como "LAUDO PREVENTIVO DE VISTORIA VEICULAR" e "CHECKLIST" e "FOTOS" correspondem às análises físicas do veículo existentes no momento da verificação realizada pelo Vistoriador. A validade restringe-se ao exato momento do exame, em razão do que a 'H. H. SCHMEIL AVALIAÇÕES ME' não se responsabiliza por modificações posteriores sofridas pelo veículo, tais como danos no chassi, mudanças de motor, mudança de câmbio, etc.
4. As informações contidas neste Laudo Preventivo e caracterizadas como "CONSULTAS VEICULARES" correspondem ao resultado de consultas a banco de dados públicos e privados oficiais e relacionados ao veículo e que estejam disponíveis no momento da consulta pelo vistoriador.
5. As informações obtidas em bancos de dados públicos podem não estar atualizadas simultaneamente ao momento da consulta, situação que independe da gerência da 'H. H. SCHMEIL AVALIAÇÕES ME' e fornecedora do software gerenciador das consultas.
6. O CONTRATANTE do Laudo Preventivo tem ciência que o sistema de informações e banco de dados disponibilizados está sujeito a constantes alterações e atualizações pelos órgãos e departamentos oficiais, leiloeiros e/ou parceiros da iniciativa privada, sobre quais a 'H. H. SCHMEIL AVALIAÇÕES ME' e fornecedora do software gerenciador das consultas não detém a propriedade das informações, limitando-se assim, a reproduzi-las fielmente, na forma como originariamente apresentadas as tais bases consultadas, sendo que este Laudo Preventivo visa auxiliar o CONTRATANTE na obtenção das informações pretendidas.
7. A 'H. H. SCHMEIL AVALIAÇÕES ME' e fornecedora do software gerenciador das consultas não possuem gerência e responsabilidade pelas informações inseridas nos bancos de dados consultados, e igualmente não se responsabilizam por perdas e danos em caso da não confirmação da informação junto a estes fornecedores gestores e/ou a utilização das informações disponibilizadas em laudos, certidões, vistorias ou documentos assemelhados.

Orientações:

1. Favor nas consultas BIN confirmar débitos, restrições no site do DETRAN do estado, SNG. Favor consultar na Base Federal (Senatran) e Estadual (DETRAN's dos estados que o veículo já pertenceu) possíveis sinistros apontados em CSV (Certificado de Segurança Veicular). E possível apontamento de CSV na observação da CRV.
2. Consultas BIN sujeito à alterações e/ou atualizações até o final do expediente sem validade como quitação de débitos para compra do veículo.



H. H. SCHMEIL AVALIAÇÕES ME
Vistoriador: Hugo Hitamar Schmeil
