



H. H. SCHMEIL AVALIAÇÕES ME
Rua Noel Rosa NRº: 539
Cidade/UF: Guarulhos/SP - Jd. Pinhal CEP: 07120200
Tel: (11) 98464-1750 |

**LAUDO DE VISTORIA VEICULAR E PROCEDÊNCIA VEICULAR**

Numeração: 00002901

**CG 160 FAN - HONDA**

Vistoriador: Hugo Hitamar Schmeil

Data Impressão: 22/05/2025 12:24

Data Vistoria: 22/05/2025 12:23

Cliente:Nome: **Patio Sul Brasil Araucaria**CPF/CNPJ: **42.923.308/0001-59****Dados do proprietário:**Proprietário: **MATHEUS BORGES BASTOS**CPF/CNPJ: **4565845288****Vistoria Veicular:**Modelo Veic.: **CG 160 FAN - HONDA**Ano Fab / Modelo: **2022/2022**Tipo Veículo: **Motocicleta**Condições Veículo: **CONSERVADO**Placa: **RHX0G23**UF/Cidade Placa:
PR/ARAUCARIANr Motor: **KC22E0N200203**Nr Motor BIN: **KC22E0N200203**Condições Motor: **Numeração é a mesma que consta registrada nos bancos de dados dos órgãos competentes (BIN)**

Nr Chassi:

9C2KC2200NR199552

Nr Chassi BIN:

9C2KC2200NR199552Condições Chassi: **Numeração é a mesma que consta registrada nos bancos de dados dos órgãos competentes (BIN)**

Nr Cambio:

Nr Cambio BIN:

Combustível: **Gasolina e
Álcool**Combustível BIN: **Gasolina e
Álcool**Cor: **Azul**Cor BIN: **Azul**Tem KIT GNV: **Não****Observação:****Finalidade: Venda forçada em leilão****Valor da Avaliação: R\$ 800,00 (oitocentos reais)****BLOQUEIO JUDICIAL**

Veículo em regular estado de conservação. O mesmo encontra-se parado no pátio. Foi considerado o estado aparente do veículo, ou seja, como se encontram, podendo este apresentar danos no seu todo ou em partes, ou ainda peças/partes faltantes, o bem é entregue no estado em que se encontra. No melhor conhecimento e crédito dos avaliadores, as análises, opiniões e conclusões expressas no presente trabalho são baseadas em dados, diligência, pesquisas e levantamentos verdadeiros e corretos.



FRENTE



PLACA



TRASEIRA



CHASSI



MOTOR



CONSULTAS VEICULARES

ID Vistoria: 00002901

Placa: RHX0G23

Data Impressão: 22/05/2025 12:24

Nr Motor: KC22E0N200203

Nr Chassi: 9C2KC2200NR199552

Base de Dados

1 - BIN ESTADUAL

2 - BIN FEDERAL



Bin Estadual - Atenção para as Restrições



Bin Estadual - Atenção para os Débitos e Multas do Veículo



Bin Estadual - Restrições do Proprietário



Bin Federal - Atenção para as Restrições



SENATRAN - Restrições



Recall



Renajud - Atenção para as restrições judiciais



Atenção para as Multas Federais



BIN ESTADUAL

Situação do veículo	CIRCULACAO	Tipo	MOTOCICLETA
Placa	RHX0G23	Renavam	1295563441
Chassi	9C2KC2200NR199552	Tipo Marcação Chassi	NORMAL
Nr Motor	KC22E0N200203	Categoria	PARTICULAR
Marca	HONDA	Modelo	CG 160 FAN
Ano Fab.	2022	Ano Mod.	2022
Cor	AZUL	Combustível	ALCOOL/GASOLINA
UF	PR	Município	ARAUCARIA
Procedência Veículo	NACIONAL	Cilindradas	162
Capacidade Passageiros	2	Mensagem	MOTOR AGREGADO: KC22E0N200203



Comunicação de Venda

Indicador Comun. Venda	NÃO INFORMADO	Data Inclusao Venda	NÃO INFORMADO
------------------------	---------------	---------------------	---------------



Débitos e Multas:

Déb IPVA	EXISTE DEBITO DE IPVA	Débito DPVAT	NAO EXISTE DEBITO DE DPVAT
Déb Licenc	EXISTE DEBITO DE LICENCIAMENTO	Débito Multas	EXISTE DEBITO DE MULTA
Valor Débito IPVA	1.979,52	Valor Débito Licenc	272,82
Valor Débito Multa	3.469,39		

ATENÇÃO: *Débitos e restrições favor confirmar consulta diretamente ao DETRAN do estado, SNG e documento CRV.

Proprietários:

CPF CNPJ Proprietário	0*****	Proprietário	M***** B**** B****
-----------------------	--------	--------------	--------------------

Restrições:

Situação do veículo	CIRCULACAO	Restrição 1	ORDEM JUDICIAL
Restrição 2	ALIENACAO FIDUCIARIA	Restrição 3	NADA CONSTA
Restrição 4	NADA CONSTA	Restrição Financeira	ALIENACAO FIDUCIARIA
Restrição Furto	NADA CONSTA	Restrição RENAJUD	NADA CONSTA

BIN FEDERAL

Tipo Consulta	BIN FEDERAL	Situação	EM CIRCULACAO
Ocorrência	VEICULO NAO INDICA OCORRENCIA DE ROUBO/FURTO	Placa	RHX0G23
Renavam	01295563441	Chassi	9C2KC2200NR199552
Município	ARAUCARIA	UF	PR
Tipo	MOTOCICLETA	Categoria	PARTICULAR
Marca Modelo	HONDA/CG 160 FAN	Ano Fab	2022
Ano Mod	2022	Procedência Veículo	NACIONAL
Combustível	ALCOOL/GASOLINA	Cilindradas	162
Cor	AZUL	Capacidade Passageiros	2
PTB	0.29	Recall	NADA CONSTA
CPF/CNPJ Proprietário	0*****	Proprietário	M***** B**** B****

BIN FEDERAL - Restrições:

Situação	EM CIRCULACAO	Restrição	VEICULO NAO INDICA OCORRENCIA DE ROUBO/FURTO
Restrição 1	ALIENACAO FIDUCIARIA	Restrição 2	SEM RESTRICAO
Restrição 3	SEM RESTRICAO	Restrição 4	SEM RESTRICAO
Restrição Judicial	CONSTA	Indicador Ostenta PIV	NADA CONSTA
Multa RENAINF	CONSTA	Multas	CONSTA
Pendência emissão Doc	NADA CONSTA	Indicador Alarme	NADA CONSTA
Comunicação de Venda	NADA CONSTA		

Roubo e Furto Ativo:

Roubo e Furto Ativo	VEICULO NAO INDICA OCORRENCIA DE ROUBO/FURTO
---------------------	--

RECALL (CORTESIA):

RECALL	NADA CONSTA
--------	-------------

RENAJUD (CORTESIA):

RENAJUD	CONSTA
---------	--------

INDICADOR LEILÃO BIN (CORTESIA):

Indicador Leilão Bin	NADA CONSTA
----------------------	-------------

Débitos / Multas

*Para sua total segurança, favor conferir débitos e multas diretamente ao SENATRAN: <https://portalservicos.senatran.serpro.gov.br>

RECALL

Registro de recall

NADA CONSTA

RENAJUD

Registro de renajud

CONSTA

Total de renajud

1

Registro de Renajud 2023-11-01

Tipo bloqueio	CIRCULACAO	Data bloqueio	2023-11-01
Número protocolo	10703	Ano protocolo	2023
Número processo	00114279220238160025	Número ofício	TJPR
Motivo bloqueio	TRIBUNAL DE JUSTICA DO PARANA	Restrição Renajud	CIRCULACAO
	CIRCULACAO		
Código Tribunal	TJPR	Órgão Judicial	ARAUCARIA 2 VCVFP
Tribunal	TRIBUNAL DE JUSTICA DO PARANA		

FOTOS DO VEÍCULO

ID Vistoria: 00002901

Placa: RHX0G23

Data Impressão: 22/05/2025 12:24

Nr Motor: KC22E0N200203

Nr Chassi: 9C2KC2200NR199552



FRENTE



TRASEIRA



PLACA

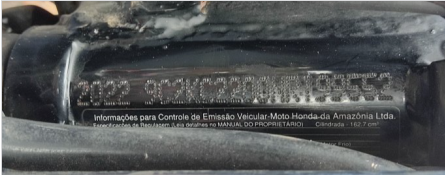

CHASSI



MOTOR



ID Vistoria: 00002901

Placa: RHX0G23

Data Impressão: 22/05/2025 12:24

Nr Motor: KC22E0N200203

Nr Chassi: 9C2KC2200NR199552

Vistoria Financeira:

Valor Avaliado: R\$ 800,00

Valor FIPE: R\$ 0,00

Depreciação (%): 0,00%

Valor Depreciado: R\$ 800,00

Totais:

Sub-Total: 800,00

Depreciação Forçada(%): 0,00%

Valor Final Avaliado: R\$ 800,00

A seguir são descritas as regras e orientações aplicáveis ao serviço contratado; às quais, você manifesta ciência e anuência expressas e sem reservas, tendo validade e eficácia equivalentes a qualquer acordo, a sua observância e cumprimento será exigível a todos os usuários:

1. O Laudo Preventivo possui caráter **APENAS INFORMATIVO E CONSIDERA-SE UMA ANÁLISE PRÉVIA E PREVENTIVA DO AUTOMÓVEL** em questão, a partir de análise estruturais do veículo e consulta a bancos de dados públicos e privados oficiais; a fim de dar guarida ao CONTRATANTE na tomada de decisões relativas ao automóvel vistoriado.
2. Em hipótese alguma o Laudo Preventivo substitui a vistoria oficial de identificação veicular que é realizada exclusivamente pelos órgãos e entidades executivos de trânsito dos estados e Distrito Federal, ou inspeções outras de institutos de criminalística; e que são obrigatórias nos termos do Código de Trânsito Brasileiro e resoluções do CONTRAN.
3. As informações contidas neste Laudo Preventivo e caracterizadas como "LAUDO PREVENTIVO DE VISTORIA VEICULAR" e "CHECKLIST" e "FOTOS" correspondem às análises físicas do veículo existentes no momento da verificação realizada pelo Vistoriador. A validade restringe-se ao exato momento do exame, em razão do que a 'H. H. SCHMEIL AVALIAÇÕES ME' não se responsabiliza por modificações posteriores sofridas pelo veículo, tais como danos no chassi, mudanças de motor, mudança de câmbio, etc.
4. As informações contidas neste Laudo Preventivo e caracterizadas como "CONSULTAS VEICULARES" correspondem ao resultado de consultas a banco de dados públicos e privados oficiais e relacionados ao veículo e que estejam disponíveis no momento da consulta pelo vistoriador.
5. As informações obtidas em bancos de dados públicos podem não estar atualizadas simultaneamente ao momento da consulta, situação que independe da gerência da 'H. H. SCHMEIL AVALIAÇÕES ME' e fornecedora do software gerenciador das consultas.
6. O CONTRATANTE do Laudo Preventivo tem ciência que o sistema de informações e banco de dados disponibilizados está sujeito a constantes alterações e atualizações pelos órgãos e departamentos oficiais, leiloeiros e/ou parceiros da iniciativa privada, sobre quais a 'H. H. SCHMEIL AVALIAÇÕES ME' e fornecedora do software gerenciador das consultas não detém a propriedade das informações, limitando-se assim, a reproduzi-las fielmente, na forma como originariamente apresentas as tais bases consultadas, sendo que este Laudo Preventivo visa auxiliar o CONTRATANTE na obtenção das informações pretendidas.
7. A 'H. H. SCHMEIL AVALIAÇÕES ME' e fornecedora do software gerenciador das consultas não possuem gerência e responsabilidade pelas informações inseridas nos bancos de dados consultados, e igualmente não se responsabilizam por perdas e danos em caso da não confirmação da informação junto a estes fornecedores gestores e/ou a utilização das informações disponibilizadas em laudos, certidões, vistorias ou documentos assemelhados.

Orientações:

1. Favor nas consultas BIN confirmar débitos, restrições no site do DETRAN do estado, SNG. Favor consultar na Base Federal (Senatran) e Estadual (DETRAN's dos estados que o veículo já pertenceu) possíveis sinistros apontados em CSV (Certificado de Segurança Veicular). E possível apontamento de CSV na observação da CRV.
2. Consultas BIN sujeito à alterações e/ou atualizações até o final do expediente sem validade como quitação de débitos para compra do veículo.



H. H. SCHMEIL AVALIAÇÕES ME
Vistoriador: Hugo Hitamar Schmeil

Página 5

