



LAUDO DE VISTORIA VEICULAR E PROCEDÊNCIA VEICULAR

Numeração: 00004017



UNO MILLE FIRE - FIAT



Vistoriador: Hugo Hitamar Schmeil

Data Impressão: 16/06/2025 11:10

Data Vistoria: 31/05/2025 12:45

Cliente:

Nome: **Pátio Sul Brasil Maringá**

CPF/CNPJ: **42.923.308/0001-59**

Dados do proprietário:

Proprietário: **TRINOX IND E COM DE EQUIPAMENTOS INDUSTRIAIS LTDA**

CPF/CNPJ: **1986318000156**

Vistoria Veicular:

Modelo Veic.: **UNO MILLE FIRE - FIAT**

Ano Fab / Modelo: **2002/2002**

Tipo Veículo: **Veículo Leve**

Condições Veículo: **SUCATA**

Placa: **AKF3582**

UF/Cidade Placa: **PR/MARINGA-PR**

Condições Placa: **PLACA OK**

Nr Motor:
178D90115407756

Nr Motor BIN: **5443602**

Condições Motor: **NUMERO DO MOTOR POSSUI CADASTRO PARCIAL NA BASE BIN**

Nr Chassi: **ILEGIVEL**

Nr Chassi BIN:
9BD15802524388606

Condições Chassi: **Gravação em estado acentuado de corrosão impossibilitando sua leitura.**

Nr Cambio:

Nr Cambio BIN:

Combustível: **Gasolina**

Combustível BIN: **Gasolina**

Cor: **Branca**

Cor BIN: **Branca**

Tem KIT GNV: **Não**

Observação:

Finalidade: Venda forçada em leilão

Valor da Avaliação: R\$ 300,00 (trezentos reais)

Veiculo em mal estado de conservação. Veiculo com numero de motor divergente na BIN, ostentando numero de motor de outro veiculo com placa DFT3298. O mesmo encontra-se parado no pátio. Foi considerado o estado aparente do veículo, ou seja, como se encontram, podendo este apresentar danos no seu todo ou em partes, ou ainda peças/partes faltantes, o bem é entregue no estado em que se encontra. No melhor conhecimento e crédito dos avaliadores, as análises, opiniões e conclusões expressas no presente trabalho são baseadas em dados, diligência, pesquisas e levantamentos verdadeiros e corretos.

BLOQUEIO JUDICIAL



FRENTE



PLACA



TRASEIRA



CHASSI



CHASSI DESCARACTERIZADO

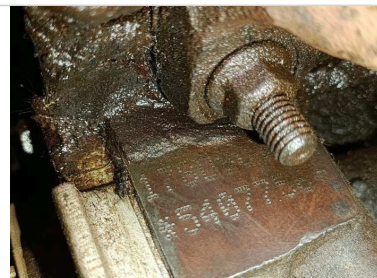

MOTOR



CONSULTAS VEICULARES

ID Vistoria: 00004017

Placa: AKF3582

Data Impressão: 16/06/2025 11:10

Nr Motor: 178D90115407756

Nr Chassi: ILEGIVEL

Base de Dados

1 - BIN ESTADUAL

2 - BIN FEDERAL

Bin Estadual - Atenção para as Restrições

Bin Estadual - Atenção para os Débitos e Multas do Veículo

Bin Estadual - Restrições do Proprietário

Bin Federal - Atenção para as Restrições

SENATRAN - Restrições

Multas Federais

Numeração do CHASSI digitada difere da BIN

Numeração do MOTOR digitada difere da BIN

Numeração do CHASSI digitada difere da BIN ESTADUAL

Numeração do MOTOR digitada difere da BIN ESTADUAL

Numeração do CHASSI digitada difere da BIN FEDERAL

Numeração do MOTOR digitada difere da BIN FEDERAL

BIN ESTADUAL

Situação do veículo	EM CIRCULACAO	Tipo	AUTOMOVEL
Placa	AKF3582	Renavam	00781215013
Chassi	9BD15802524388606	Situação Chassi	NORMAL
Nr Motor	5443602	Categoria	PARTICULAR
Marca	FIAT	Modelo	UNO MILLE FIRE
Ano Fab.	2002	Ano Mod.	2002
Cor	BRANCA	Combustível	GASOLINA
UF	PR	Município	MARINGA-PR
Espécie	PASSAGEIRO	Potência	55
Procedência Veículo	NACIONAL	Carroceria	INEXISTENTE
Capacidade Passageiros	5	CMT	200

Comunicação de Venda

Indicador Comun. Venda NÃO INFORMADO

Data Inclusao Venda NÃO INFORMADO

Débitos e Multas:

Déb IPVA	EXISTE DEBITO IPVA: R\$ 1.352,61	Débito DPVAT	NAO EXISTE DEBITO DE DPVAT
Déb Licenc	EXISTE DEBITO LICENCIAMENTO: R\$ 473,05	Débito Multas	EXISTEM MULTAS: R\$ 1.359,92

Valor Débito IPVA	1.352,61	Valor Débito Licenc	473,05
-------------------	----------	---------------------	--------

Valor Débito Multa	1.359,92
--------------------	----------

ATENÇÃO: *Débitos e restrições favor confirmar consulta diretamente ao DETRAN do estado, SNG e documento CRV.

Restrições:

Situação do veículo	EM CIRCULACAO	Restrição 1	OUTRAS RESTRICOES: BANCO BRADESCO S A
Restrição 2	OUTRAS RESTRICOES: ALIENACAO FIDUCIARIA	Restrição Financeira	CONSTA RESTRIÇÃO FINANCEIRA
Restrição Furto	NADA CONSTA	Restrição RENAJUD	NADA CONSTA

BIN FEDERAL

Tipo Consulta	BIN FEDERAL	Situação	EM CIRCULACAO
Placa	AKF3582	Renavam	00781215013
Chassi	9BD15802524388606	Remarcação Chassi	NORMAL
Nr Motor	5443602	Município	MARINGA
UF	PR	Tipo	AUTOMOVEL
Categoria	PASSAGEIRO	Marca Modelo	FIAT/UNO MILLE FIRE
Ano Fab	2002	Ano Mod	2002
Procedência Veículo	NACIONAL	Montagem	COMPLETA
Nr Carroceria	77587590	Combustível	GASOLINA
Cor	BRANCA	Potência	55
Capacidade Passageiros	5	CMT	200
CPF/CNPJ Faturado	16.701.716/0001-56	UF Faturamento	PR

BIN FEDERAL - Restrições:

Situação	EM CIRCULACAO	Restrição 1	ALIENACAO FIDUCIARIA
Restrição 2	RESTRICAO JUDICIAL ALIENACAO FIDUCIARIA	Restrição 3	RENAJUD: SIM
Restrição Judicial	NADA CONSTA	Restrição RFB	NADA CONSTA

RENAJUD (CORTESIA):

RENAJUD	NADA CONSTA
---------	-------------

Débitos / Multas

*Para sua total segurança, favor conferir débitos e multas diretamente ao SENATRAN: <https://portalservicos.senatran.serpro.gov.br>.



FOTOS DO VEÍCULO

ID Vistoria: 00004017

Placa: AKF3582

Data Impressão: 16/06/2025 11:10

Nr Motor: 178D90115407756

Nr Chassi: ILEGIVEL



FRENTE



TRASEIRA



PLACA



CHASSI DESCARACTERIZADO



CHASSI

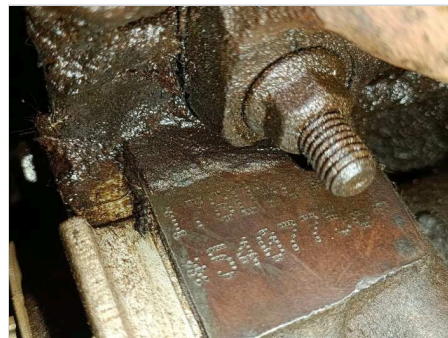

MOTOR



INTERIOR



MOTOR COMPARTIMENTO

ID Vistoria: 00004017

Placa: AKF3582

Data Impressão: 16/06/2025 11:10

Nr Motor: 178D90115407756

Nr Chassi: ILEGIVEL

A seguir são descritas as regras e orientações aplicáveis ao serviço contratado; às quais, você manifesta ciência e anuência expressas e sem reservas, tendo validade e eficácia equivalentes a qualquer acordo, a sua observância e cumprimento será exigível a todos os usuários:

1. O Laudo Preventivo possui caráter **APENAS INFORMATIVO E CONSIDERA-SE UMA ANÁLISE PRÉVIA E PREVENTIVA DO AUTOMÓVEL** em questão, a partir de análise estruturais do veículo e consulta a bancos de dados públicos e privados oficiais; a fim de dar guarida ao CONTRATANTE na tomada de decisões relativas ao automóvel vistoriado.
2. Em hipótese alguma o Laudo Preventivo substitui a vistoria oficial de identificação veicular que é realizada exclusivamente pelos órgãos e entidades executivos de trânsito dos estados e Distrito Federal, ou inspeções outras de institutos de criminalística; e que são obrigatórias nos termos do Código de Trânsito Brasileiro e resoluções do CONTRAN.
3. As informações contidas neste Laudo Preventivo e caracterizadas como "LAUDO PREVENTIVO DE VISTORIA VEICULAR" e "CHECKLIST" e "FOTOS" correspondem às análises físicas do veículo existentes no momento da verificação realizada pelo Vistoriador. A validade restringe-se ao exato momento do exame, em razão do que a 'H. H. SCHMEIL AVALIAÇÕES ME' não se responsabiliza por modificações posteriores sofridas pelo veículo, tais como danos no chassi, mudanças de motor, mudança de câmbio, etc.
4. As informações contidas neste Laudo Preventivo e caracterizadas como "CONSULTAS VEICULARES" correspondem ao resultado de consultas a banco de dados públicos e privados oficiais e relacionados ao veículo e que estejam disponíveis no momento da consulta pelo vistoriador.
5. As informações obtidas em bancos de dados públicos podem não estar atualizadas simultaneamente ao momento da consulta, situação que independe da gerência da 'H. H. SCHMEIL AVALIAÇÕES ME' e fornecedora do software gerenciador das consultas.
6. O CONTRATANTE do Laudo Preventivo tem ciência que o sistema de informações e banco de dados disponibilizados está sujeito a constantes alterações e atualizações pelos órgãos e departamentos oficiais, leiloeiros e/ou parceiros da iniciativa privada, sobre quais a 'H. H. SCHMEIL AVALIAÇÕES ME' e fornecedora do software gerenciador das consultas não detém a propriedade das informações, limitando-se assim, a reproduzi-las fielmente, na forma como originariamente apresentas as tais bases consultadas, sendo que este Laudo Preventivo visa auxiliar o CONTRATANTE na obtenção das informações pretendidas.
7. A 'H. H. SCHMEIL AVALIAÇÕES ME' e fornecedora do software gerenciador das consultas não possuem gerência e responsabilidade pelas informações inseridas nos bancos de dados consultados, e igualmente não se responsabilizam por perdas e danos em caso da não confirmação da informação junto a estes fornecedores gestores e/ou a utilização das informações disponibilizadas em laudos, certidões, vistorias ou documentos assemelhados.

Orientações:

1. Favor nas consultas BIN confirmar débitos, restrições no site do DETRAN do estado, SNG. Favor consultar na Base Federal (Senatran) e Estadual (DETRAN's dos estados que o veículo já pertenceu) possíveis sinistros apontados em CSV (Certificado de Segurança Veicular). E possível apontamento de CSV na observação da CRV.
2. Consultas BIN sujeito à alterações e/ou atualizações até o final do expediente sem validade como quitação de débitos para compra do veículo.



H. H. SCHMEIL AVALIAÇÕES ME
Vistoriador: Hugo Hitamar Schmeil