

Razão social: AUDITEC AUDITORIA TEC **Data realização:** 13/05/2021 | 14:52

CPF/CNPJ: 30.977.002/0001-04

Telefone: (11) 3033-5209

Endereço: Avenida Doutor Vital Brasil, 305 - Butantã, São Paulo - SP

CONFORME

DADOS DO VEÍCULO



MODELO
MOBI DRIVE GSR

COMBUSTÍVEL
ALCOOL / GASOLINA

UF
MG -

COR
BRANCA

KM
12949

ANO FAB
2019

FABRICANTE
FIAT

ANO MOD
2020

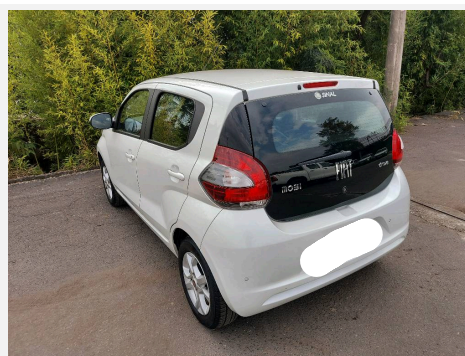

RESUMO DO LAUDO



ESTRUTURA



IDENTIFICAÇÃO



PINTURA



MOTOR



CHASSI

Razão social: AUDITEC AUDITORIA TEC **Data realização:** 13/05/2021 | 14:52

CPF/CNPJ: 30.977.002/0001-04

Telefone: (11) 3033-5209

Endereço: Avenida Doutor Vital Brasil, 305 - Butantã, São Paulo - SP

CONFORME

PROPRIETÁRIO

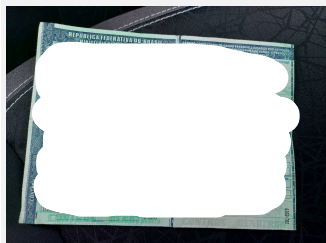

DOCUMENTO

VISTORIA

VISTORIA
FLUA - LAUDO CAUTELAR

HORA
14:52

UNIDADE
AUDITEC

DATA
13/05/2021
CLIENTE
FIAT MAIS ATIVO

ESTRUTURA

LONGARINA DIANTEIRA ESQUERDA
OK

PAINEL CORTA FOGO
OK

TORRE DO AMORTECEDOR DIANTEIRO ESQUERDO
OK

COLUNA CENTRAL DIREITA
OK

COLUNA DIANTEIRA LADO ESQUERDO
OK

CAIXA DE AR LADO ESQUERDO
OK

CAIXA ESTEPE
OK

LONGARINA DIANTEIRA DIREITA
OK

PARALAMA INTERNO ESQUERDO
OK

TORRE DO AMORTECEDOR DIANTEIRO DIREITO
OK

COLUNA TRASEIRA DIREITA
OK

COLUNA CENTRAL LADO ESQUERDO
OK

LONGARINA TRASEIRA ESQUERDA
OK

PAINEL
OK

PARALAMA INTERNO DIREITO
OK

COLUNA DIANTEIRA DIREITA
OK

CAIXA DE AR LADO DIREITO
OK

COLUNA TRASEIRA ESQUERDA
OK

LONGARINA TRASEIRA DIREITA
OK

Razão social: AUDITEC AUDITORIA TEC Data realização: 13/05/2021 | 14:52

CPF/CNPJ: 30.977.002/0001-04

Telefone: (11) 3033-5209

Endereço: Avenida Doutor Vital Brasil, 305 - Butantã, São Paulo - SP

CONFORME

ESTRUTURA

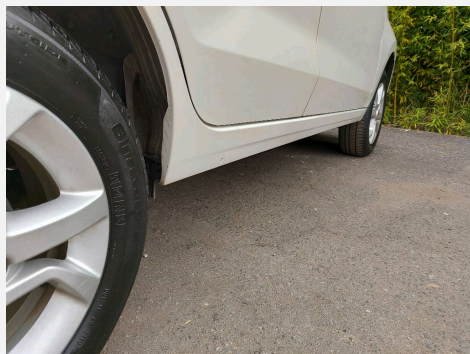

CAIXA DE AR LADO DIREITO



CAIXA ESTEPE



PAINEL DE INSTRUMENTO (FOTO COLETADA DO BANCO TRASEIRO)

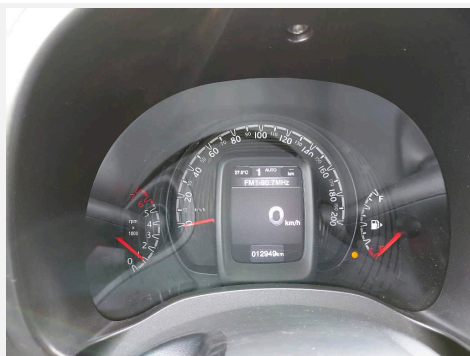

HODÔMETRO



COMPARTIMENTO DO MOTOR



FRENTE 45° LADO DIREITO



FRENTE 45° LADO ESQUERDO



TRASEIRA 45° LADO DIREITO

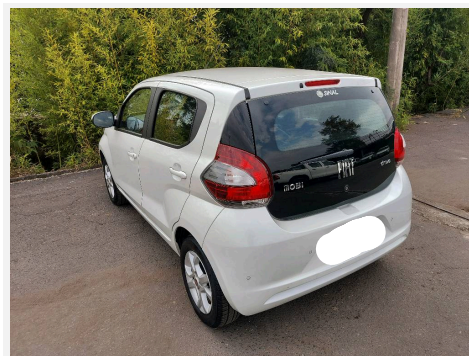

TRASEIRA 45° LADO ESQUERDO

Razão social: AUDITEC AUDITORIA TEC Data realização: 13/05/2021 | 14:52

CPF/CNPJ: 30.977.002/0001-04

Telefone: (11) 3033-5209

Endereço: Avenida Doutor Vital Brasil, 305 - Butantã, São Paulo - SP

CONFORME

ESTRUTURA

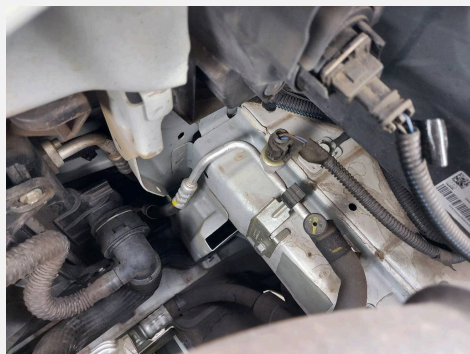

LONGARINA DIANTEIRA COM PAINEL DIREITO

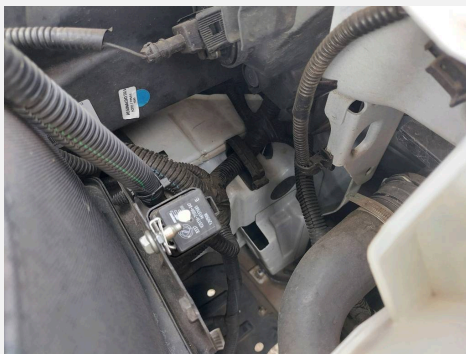

LONGARINA DIANTEIRA COM PAINEL ESQUERDO



LONGARINA TRASEIRA COM PAINEL DIREITO



LONGARINA TRASEIRA COM PAINEL ESQUERDO

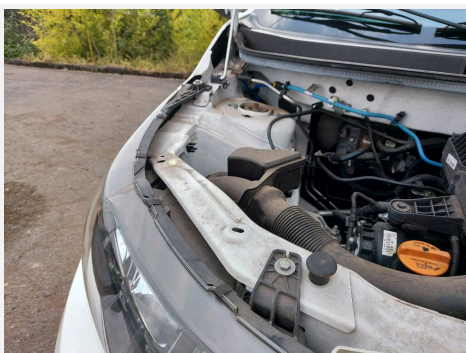

PARALAMA DIANTEIRO COM TORRE
AMORTECEDOR DIREITO

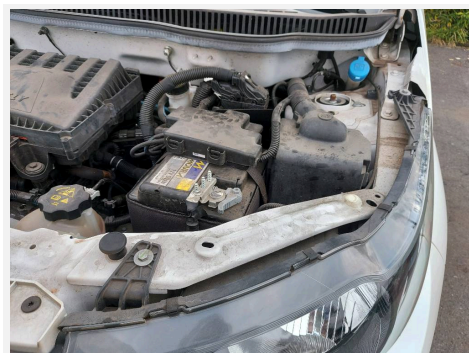

PARALAMA DIANTEIRO COM TORRE
AMORTECEDOR ESQUERDO



QUADRO PORTA DIANTEIRA DIREITA

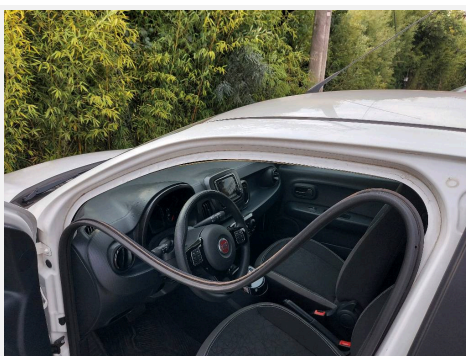

QUADRO PORTA DIANTEIRA ESQUERDA



QUADRO PORTA TRASEIRA DIREITA

Razão social: AUDITEC AUDITORIA TEC **Data realização:** 13/05/2021 | 14:52

CPF/CNPJ: 30.977.002/0001-04

Telefone: (11) 3033-5209

Endereço: Avenida Doutor Vital Brasil, 305 - Butantã, São Paulo - SP

CONFORME

ESTRUTURA



QUADRO PORTA TRASEIRA ESQUERDA



PAINEL TRASEIRO COM ASSOALHO DO PORTA MALA (INTERIOR)

PINTURA

- 1 CAPÔ: OK
- 2 TETO PINTURA: OK
- 3 TAMPA DO PORTA MALAS: OK
- 4 PARALAMA DIANTEIRO ESQUERDO: OK
- 5 PORTA DIANTEIRA ESQUERDA: OK
- 6 PORTA TRASEIRA ESQUERDA: OK
- 7 PARA-LAMA TRASEIRO ESQUERDO: OK
- 8 LATERAL TRASEIRA ESQUERDA: OK
- 9 PARALAMA TRASEIRO DIREITO: OK
- 10 LATERAL TRASEIRA DIREITA: OK
- 11 PORTA TRASEIRA DIREITA: OK
- 12 PORTA DIANTEIRA DIREITA: OK
- 13 PARA-LAMA DIANTEIRO DIREITO: OK
- 14 PARA-CHOQUE DIANTEIRO: OK
- 15 PARA-CHOQUE TRASEIRO: OK

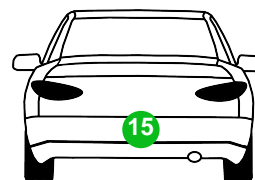
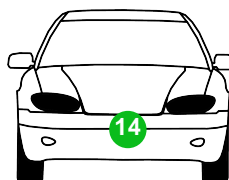
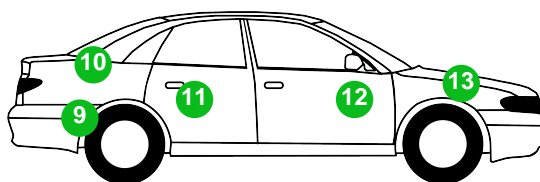
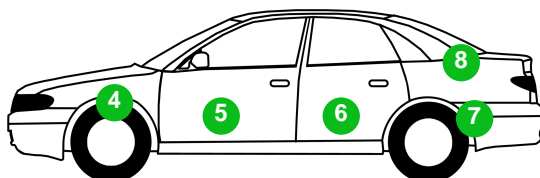
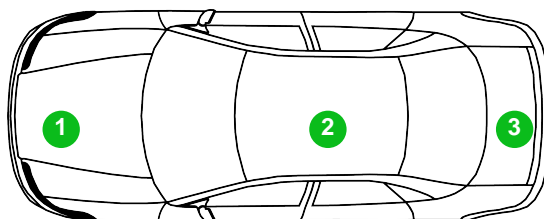

ETIQUETAS

ETIQUETA (ETA) COMPARTIMENTO DO MOTOR
ORIGINAL

ETIQUETA (ETA) COLUNA LADO DIREITO
ORIGINAL

Razão social: AUDITEC AUDITORIA TEC **Data realização:** 13/05/2021 | 14:52
CPF/CNPJ: 30.977.002/0001-04 **Telefone:** (11) 3033-5209
Endereço: Avenida Doutor Vital Brasil, 305 - Butantã, São Paulo - SP

CONFORME

ETIQUETAS



ETIQUETA (ETA) COMPARTIMENTO DO MOTOR

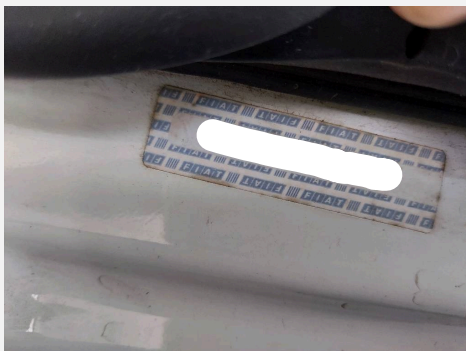

ETIQUETA (ETA) COLUNA LADO DIREITO

VIDROS

PARA-BRISA: ORIGINAL

PORTA DIANTEIRA ESQUERDA: ORIGINAL

PORTA TRASEIRA ESQUERDA: ORIGINAL

PORTA DIANTEIRA DIREITA: ORIGINAL

PORTA TRASEIRA DIREITA: ORIGINAL

LATERAL TRASEIRA DIREITA: ORIGINAL

LATERAL TRASEIRA ESQUERDA: ORIGINAL

VIDRO TRASEIRO: ORIGINAL

Nº CHASSI GRAVADO: ✓

Nº CHASSI GRAVADO: ✓

Nº CHASSI GRAVADO: ✓

Nº CHASSI GRAVADO: ✓

Nº CHASSI GRAVADO: ✓

Nº CHASSI GRAVADO: ✓

Nº CHASSI GRAVADO: ✓

Nº CHASSI GRAVADO: ✓

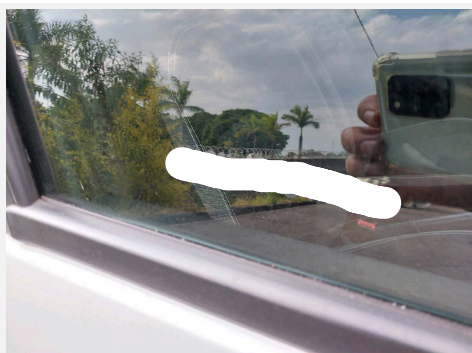

GRAVAÇÃO VIDRO (QUALQUER VIDRO)

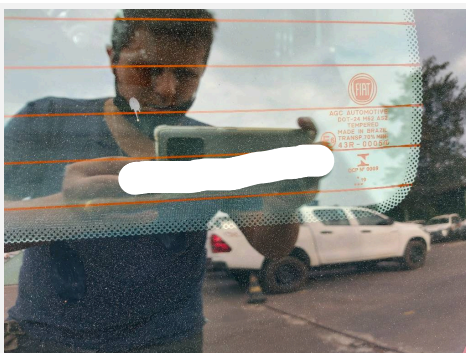

GRAVAÇÃO VIDRO TRASEIRO

IDENTIFICAÇÃO

NÚMERO MOTOR
OK

PLAQUETA CARROCERIA
ORIGINAL

NÚMERO DO CHASSI
OK

PLAQUETA CHASSI TRASEIRA
ORIGINAL

PLAQUETA CHASSI
ORIGINAL

Razão social: AUDITEC AUDITORIA TEC **Data realização:** 13/05/2021 | 14:52

CPF/CNPJ: 30.977.002/0001-04

Telefone: (11) 3033-5209

Endereço: Avenida Doutor Vital Brasil, 305 - Butantã, São Paulo - SP

CONFORME

IDENTIFICAÇÃO



NÚMERO MOTOR



PLACA TRASEIRA



LACRE DA PLACA

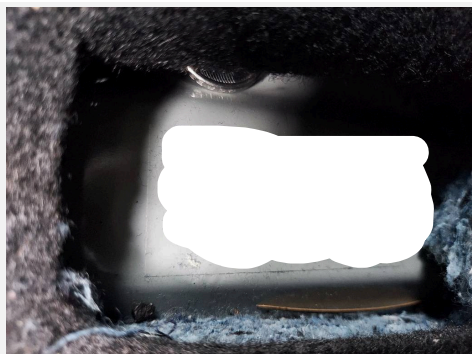

NÚMERO CHASSI DIANTEIRO



NÚMERO DO CHASSI



DATA DO CINTO DE SEGURANÇA

Razão social: AUDITEC AUDITORIA TEC **Data realização:** 13/05/2021 | 14:52

CPF/CNPJ: 30.977.002/0001-04

Telefone: (11) 3033-5209

Endereço: Avenida Doutor Vital Brasil, 305 - Butantã, São Paulo - SP

CONFORME

VEÍCULO

MODELO
FIAT/MOBI DRIVE GSR

FABRICANTE
FIAT

COR
BRANCA

COMBUSTÍVEL
ALCOOL / GASOLINA

ANO FAB
2019

QUILOMETRAGEM
12949

ESTADO
MG
ANO MOD
2020



Parecer Técnico:

CONFORME

Observações:

- NÃO NOS RESPONSABILIZAMOS POR AIRBAG'S,
LEITURA DE HODÔMETRO E ACEITAÇÃO POR
COMPANHIA DE SEGUROS.

Razão social: AUDITEC AUDITORIA TEC Data realização: 13/05/2021 | 14:52

CPF/CNPJ: 30.977.002/0001-04

Telefone: (11) 3033-5209

Endereço: Avenida Doutor Vital Brasil, 305 - Butantã, São Paulo - SP

CONFORME

FOTOS ADICIONAIS

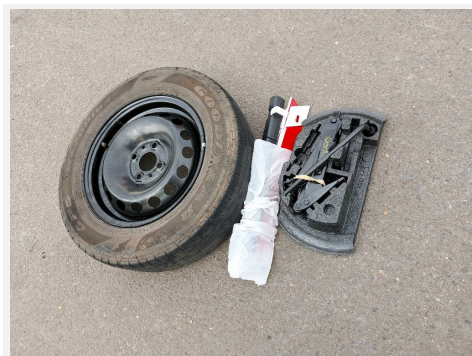
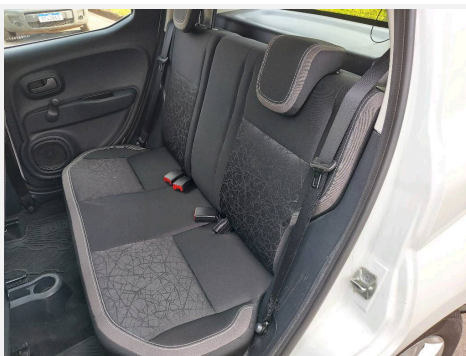
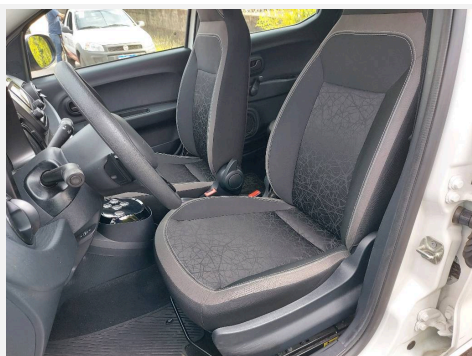
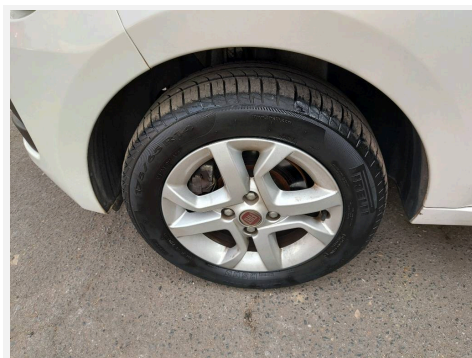
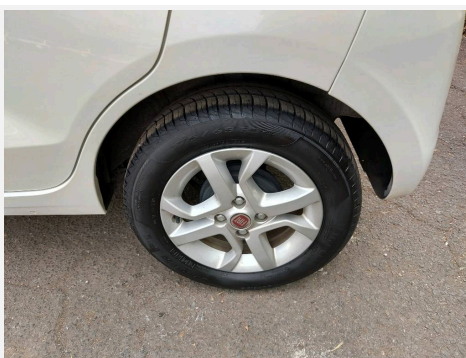
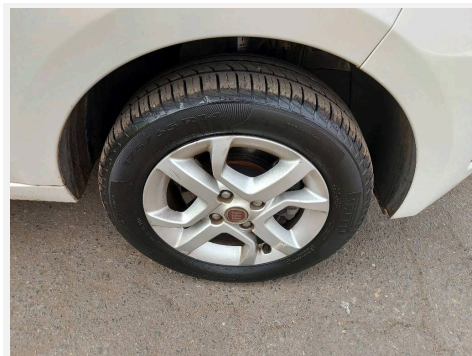
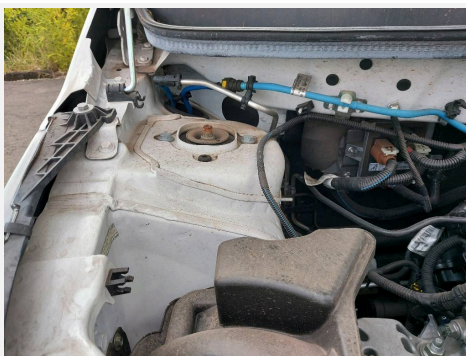
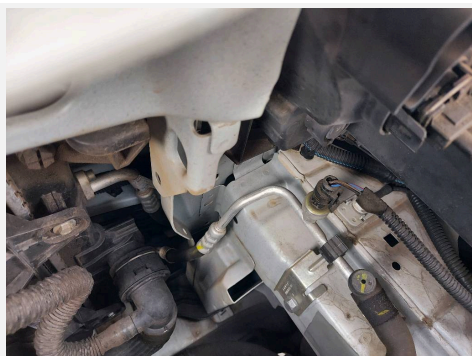
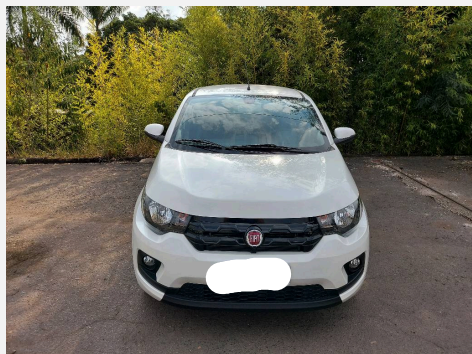

Razão social: AUDITEC AUDITORIA TEC **Data realização:** 13/05/2021 | 14:52

CPF/CNPJ: 30.977.002/0001-04

Telefone: (11) 3033-5209

Endereço: Avenida Doutor Vital Brasil, 305 - Butantã, São Paulo - SP

CONFORME

FOTOS ADICIONAIS

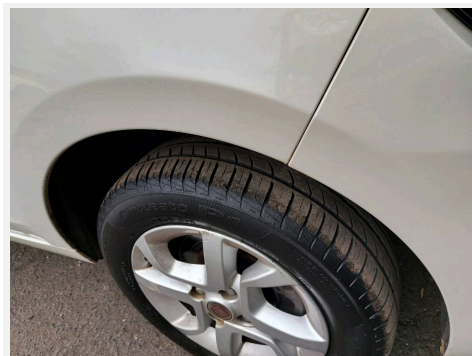
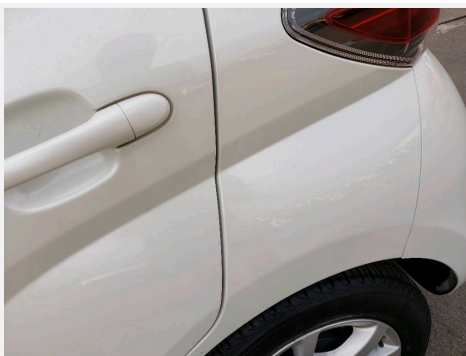
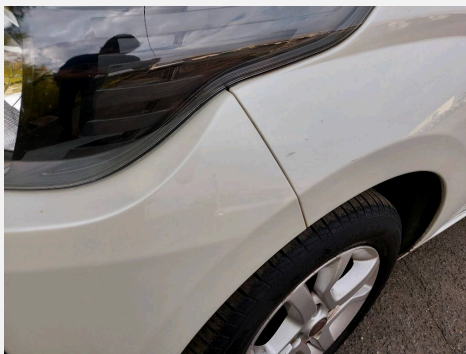
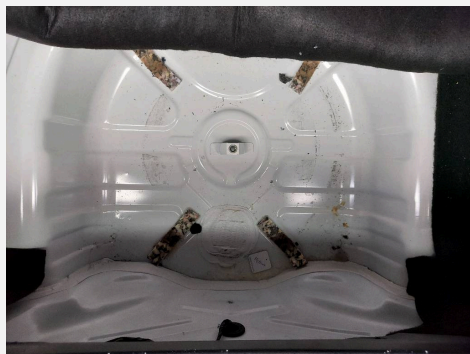

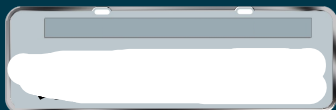

RESUMO

CONSULTA

USUÁRIO:
LEONARDO ESTEVAM DA SILVA PINHEIRO

DATA REALIZAÇÃO:
13/05/2021 15:37

SOLICITADO POR:
AUDITEC

AGREGADO VEICULAR

DADOS CADASTRAIS

PLACA		CHASSI	
NÚMERO MOTOR ORIGINAL		NÚMERO MOTOR ATUAL	NÃO INFORMADO
CAIXA DO CÂMBIO	NÃO INFORMADO	POTÊNCIA	77
CILINDRADAS	1000	TIPO DOC FATURADO	CNPJ
NÚMERO FATURADO		DATA ÚLTIMA ATUALIZAÇÃO	2019-08-06 00:00:00.0
MUNICÍPIO / UF	BELO HORIZONTE/MG	UF FATURADO	MG
CPF/CNPJ FATURADO	NÃO INFORMADO		

DESCRIÇÃO DO VEÍCULO

MARCA / MODELO	FIAT/FIAT/MOBI DRIVE GSR	ANO DE FABRICAÇÃO	2019
ANO DO MODELO:	2020	COMBUSTÍVEL	ALCOOL / GASOLINA
COR	BRANCA	ESPÉCIE	PASSAGEIRO
NÚMERO DE PASSAGEIROS	5	CATEGORIA	NÃO INFORMADO
SEGMENTO	AUTO	SITUAÇÃO CHASSI	N

FICHA TÉCNICA

SUBSEGMENTO	AU - ENTRADA	TIPO MONTAGEM	NÃO INFORMADO
TIPO DE VEÍCULO	AUTOMOVEI	TIPO DE CARROCERIA	NAO APLICAVEL
Nº DA CARROCERIA	NÃO INFORMADO	QUANTIDADE DA EIXOS	0
EIXO TRASEIRO DIFERENCIAL	NÃO INFORMADO	TERCEIRO EIXO	NÃO INFORMADO
CAP. MÁX. DE TRAÇÃO	176.0	PESO BRUTO TOTAL	136.0
CAPACIDADE DE CARGA	0.0		

PROPRIETÁRIOS

TIPO DOC PROPRIETÁRIO:	NÃO INFORMADO
------------------------	---------------

DADOS DE IMPORTAÇÃO

PROCEDÊNCIA	NACIONAL	DATA REGISTRO DI	NÃO INFORMADO
NÚMERO DI	0	NÚMERO IMPORTADORA	NÃO INFORMADO
TIPO DOC IMPORTADORA	OUTROS		

CHASSI DECODIFICADO CORRETAMENTE

CHASSI		LOCALIZAÇÃO DA FÁBRICA	BRASIL
VEÍCULO	MOBI DRIVE GSR	TRAÇÃO	NÃO INFORMADO
MARCA	FIAT	TIPO DE CARROCERIA	NÃO INFORMADO
COMBUSTÍVEL	F	PAÍS DE ORIGEM	BRASIL
FABRICANTE	FIAT	MODELO	MOBI DRIVE GSR
VERSÃO	DRIVE GSR	MOTOR	1.0
ANO MODELO	2020	ANO FABRICAÇÃO	2019
PORTAS	NÃO INFORMADO	CÓDIGO FIPE	001482-6
REGIÃO GEOGRÁFICA	BRASIL / PARAGUAI / COLOMBIA / URUGUAI	VERIFICADOR DO SERIAL	OK
QUANTIDADE DE EIXOS	NÃO INFORMADO	QUANTIDADE DE INREGULARIDADES	0
CONCLUSÃO	COMPLETA		

INFORMATIVO

O laudo, ora apresentado, é realizado por vistoriador habilitado da empresa contratante deste sistema licenciado pela UNION SOLUTIONS, sendo certo que o mesmo possui competência técnica para verificar avarias externas e alterações estruturais do veículo em análise, sem qualquer ajuste de peças ou manuseio do veículo. Não se atribui ao presente laudo a natureza de substituto de "Perícia Oficial Criminal" e/ou de qualquer lado emitido por instituição oficial.

As informações prestadas e atestadas no presente laudo são válidas apenas para o momento de realização da vistoria. Neste sentido, a licenciada do sistema e a UNION SOLUTIONS não se responsabilizam por qualquer alteração eventualmente realizada no veículo, após a emissão deste laudo.

A UNION SOLUTIONS é responsável apenas pela transmissão das informações colhidas na sua base de dados, uma vez que estas são fornecidas por bancos de dados públicos e privados, não possuindo a UNION SOLUTIONS qualquer ingerência, condições e capacidade técnica para inserção, alteração e/ou exclusão de tais informações, sejam elas negativas ou positivas sobre o veículo. Portanto, a UNION SOLUTIONS é mera replicadora das informações constantes dos bancos de dados públicos e privados, não havendo qualquer responsabilidade quanto à inclusão, alteração e/ou exclusão de dados sobre os veículos consultados.

Na hipótese de o presente laudo ser utilizado para fins de contrato de financiamento e/ou de seguro, cumpre-se informar que as instituições financeiras e companhias de seguro adotam métodos e critérios próprios para a aceitação - ou não - de veículos, não se destinando o presente laudo para aceite ou recusa por parte das referidas instituições.