



## LAUDO PREVENTIVO DE VISTORIA VEICULAR

Numeração: 00000744

 NOMA SR2E18RT1 CG(NACIONAL) - SR



Vistoriador: Hugo Hitamar Schmeil

Data Impressão: 07/03/2024 17:38

Data Vistoria: 07/03/2024 17:25

### Cliente:

Nome: 14º Vara Federal de Curitiba

CNPJ: 00

### Vistoria Veicular:

Modelo Veic.: NOMA SR2E18RT1 CG(NACIONAL) - SR

Ano Fab / Modelo: 2010/2010

Tipo Veículo: Veículo Pesado

Condições Veículo: CONSERVADO

Placa: ATSO F74

UF/Cidade Placa: MT/CUIABA-MT

Nr Motor: REBOQUE

Nr Motor BIN:

Condições Motor: O veículo não possui gravação de motor - REBOQUE.

Nr Chassi:  
9EP071020A1004263

Nr Chassi BIN:  
9EP071020A1004263

Condições Chassi: Numeração é a mesma que consta registrada nos bancos de dados dos órgãos competentes (BIN)

Nr Cambio:

Nr Cambio BIN:

Combustível:

Combustível BIN:

Cor: Branca

Cor BIN: Branca

Tem KIT GNV: Não

### Observação:

**Finalidade: Venda forçada em leilão**

**Valor da Avaliação: R\$ 50.000,00 (cinquenta mil reais)**

Veículo em bom estado de conservação. O mesmo encontra-se parado no pátio. Foi considerado o estado aparente do veículo, ou seja, como se encontram, podendo este apresentar danos no seu todo ou em partes, ou ainda peças/partes faltantes, o bem é entregue no estado em que se encontra. No melhor conhecimento e crédito dos avaliadores, as análises, opiniões e conclusões expressas no presente trabalho são baseadas em dados, diligência, pesquisas e levantamentos verdadeiros e corretos.



FRENTE



PLACA



TRASEIRA

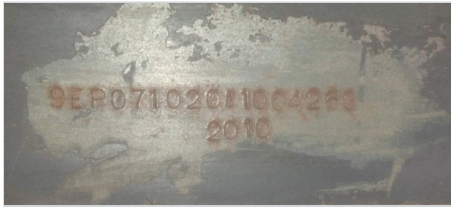

CHASSI



## CHECKLIST

ID Vistoria: 00000744

Placa: ATS0F74

Data Impressão: 07/03/2024 17:38

Nr Motor: REBOQUE

Nr Chassi: 9EP071020A1004263



## Avaliação:

### Eixos

Tipo Eixo:  2

### Condições Gerais

Pintura:  Ruim

Lataria:  Bom

### Pneus

Estado dos Pneus:  Ruins

Pneu Estepe:  Ruins

### Chassi

Chassi Oxidado:  Não

Chassi Remarcado :  Não



# CONSULTAS VEICULARES

ID Vistoria: 00000744

Placa: ATS0F74

Data Impressão: 07/03/2024 17:38

Nr Motor: REBOQUE

Nr Chassi: 9EP071020A1004263

## Base de Dados

1 - BIN ESTADUAL

Bin Estadual - Restrições

Atenção para os Débitos e Multas do Veículo

Restrições do Proprietário na Bin Estadual

## BIN ESTADUAL

Situação do veículo	CIRCULACAO	Tipo	SEMI-REBOQUE
Placa	ATS0F74	Chassi	9EP071020A1004263
Categoria	ALUGUEL	Marca	SR
Modelo	NOMA SR2E18RT1 CG(NACIONAL)	Ano Fab.	2010
Ano Mod.	2010	Cor	BRANCA
Combustível	*****	UF	MT
Município	CUIABA-MT	Espécie	CARGA
Procedência Veículo	NACIONAL	Renavam	00224755315
Carroceria	CARROCERIA ABERTA	Capacidade Carga	2500
Nr Eixos	2	Eixo Tras. Diferencial	201006N105642
Tipo Marcação Chassi	NORMAL	PBT	1700

Mensagem MOTOR AGREGADO:

### Comunicação de Venda

Indicador Comun. Venda	NÃO INFORMADO	Data Inclusao Venda	NÃO INFORMADO
------------------------	---------------	---------------------	---------------

### Proprietários:

CPF CNPJ Proprietario	6*****	Proprietário	6***** O***** D* L*** G****
-----------------------	--------	--------------	-----------------------------

### Restrições:

Situação do veículo	CIRCULACAO	Restrição 1	NADA CONSTA
Restrição 2	NADA CONSTA	Restrição 3	NADA CONSTA
Restrição 4	NADA CONSTA	Restrição Administrativa	NADA CONSTA
Restrição Furto	NADA CONSTA	Restrição Guincho	NADA CONSTA
Restrição RENAJUD	NADA CONSTA	Restrição Judicial	NADA CONSTA
Restrição Tributária	NADA CONSTA		



# FOTOS DO VEÍCULO

ID Vistoria: 00000744

Placa: ATS0F74

Página 3  
Data Impressão: 07/03/2024 17:38

Nr Motor: REBOQUE

Nr Chassi: 9EP071020A1004263



FRENTE



TRASEIRA



PLACA



CHASSI



<b>NOMA</b>		NOMA DO BRASIL S/A	
		SARANDI / MARINGÁ - PR - BRASIL	
		FONE: 55 (44) 3264-8080	
CHASSI N°	9EP07102011004263	DATA	07/2010
MODELO	SRR	Nº	1605
LOTACAO	1605	Nº	1605
PESO BRUTO TOTAL (PBT)	16050	Nº	1605
CNPJ 79.131.918/0001-20		MADE IN BRAZIL	

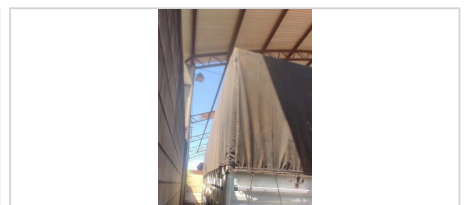
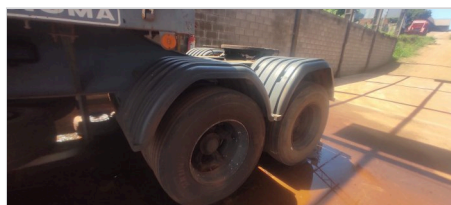



ID Vistoria: 0000744

Placa: ATS0F74

Data Impressão: 07/03/2024 17:38

Nr Motor: REBOQUE

Nr Chassi: 9EP071020A1004263

A seguir são descritas as regras e orientações aplicáveis ao serviço contratado; às quais, você manifesta ciência e anuência expressas e sem reservas, tendo validade e eficácia equivalentes a qualquer acordo, a sua observância e cumprimento será exigível a todos os usuários:

1. O Laudo Preventivo possui caráter **APENAS INFORMATIVO E CONSIDERA-SE UMA ANÁLISE PRÉVIA E PREVENTIVA DO AUTOMÓVEL** em questão, a partir de análises estruturais do veículo e consulta a bancos de dados públicos e privados oficiais; a fim de dar guarida ao CONTRATANTE na tomada de decisões relativas ao automóvel vistoriado.
2. Em hipótese alguma o Laudo Preventivo substitui a vistoria oficial de identificação veicular que é realizada exclusivamente pelos órgãos e entidades executivos de trânsito dos estados e Distrito Federal, ou inspeções outras de institutos de criminalística; e que são obrigatórias nos termos do Código de Trânsito Brasileiro e resoluções do CONTRAN.
3. As informações contidas neste Laudo Preventivo e caracterizadas como "LAUDO PREVENTIVO DE VISTORIA VEICULAR" e "CHECKLIST" e "FOTOS" correspondem às análises físicas do veículo existentes no momento da verificação realizada pelo Vistoriador. A validade restringe-se ao exato momento do exame, em razão do que a 'MARANGONI LEILOES' não se responsabiliza por modificações posteriores sofridas pelo veículo, tais como danos no chassi, mudanças de motor, mudança de câmbio, etc.
4. As informações contidas neste Laudo Preventivo e caracterizadas como "CONSULTAS VEICULARES" correspondem ao resultado de consultas a banco de dados públicos e privados oficiais e relacionados ao veículo e que estejam disponíveis no momento da consulta pelo vistoriador.
5. As informações obtidas em bancos de dados públicos podem não estar atualizadas simultaneamente ao momento da consulta, situação que independe da gerência da 'MARANGONI LEILOES' e fornecedora do software gerenciador das consultas.
6. O CONTRATANTE do Laudo Preventivo tem ciência que o sistema de informações e banco de dados disponibilizados está sujeito a constantes alterações e atualizações pelos órgãos e departamentos oficiais, leiloeiros e/ou parceiros da iniciativa privada, sobre quais a 'MARANGONI LEILOES' e fornecedora do software gerenciador das consultas não detém a propriedade das informações, limitando-se assim, a reproduzi-las fielmente, na forma como originariamente apresentadas as tais bases consultadas, sendo que este Laudo Preventivo visa auxiliar o CONTRATANTE na obtenção das informações pretendidas.
7. A 'MARANGONI LEILOES' e fornecedora do software gerenciador das consultas não possuem gerência e responsabilidade pelas informações inseridas nos bancos de dados consultados, e igualmente não se responsabilizam por perdas e danos em caso da não confirmação da informação junto a estes fornecedores gestores e/ou a utilização das informações disponibilizadas em laudos, certidões, vistorias ou documentos assemelhados.

#### Orientações:

1. Favor nas consultas BIN confirmar débitos, restrições no site do DETRAN do estado, SNG. Favor consultar na Base Federal (Senatran) e Estadual (DETRAN's dos estados que o veículo já pertenceu) possíveis sinistros apontados em CSV (Certificado de Segurança Veicular). E possível apontamento de CSV na observação da CRV.
2. Consultas BIN sujeito à alterações e/ou atualizações até o final do expediente sem validade como quitação de débitos para compra do veículo.



---

MARANGONI LEILOES  
Vistoriador: Hugo Hitamar Schmeil

---