



H. H. SCHMEIL AVALIAÇÕES ME
Rua Noel Rosa NRº: 539
Cidade/UF: Guarulhos/SP - Jd. Pinhal CEP: 07120200
Tel: (11) 98464-1750 |



LAUDO DE VISTORIA VEICULAR E PROCEDÊNCIA VEICULAR

Numeração: 00002560



PEUGEOT PART F 800K 16 - I



Vistoriador: Hugo Hitamar Schmeil

Data Impressão: 22/05/2025 09:54

Data Vistoria: 22/05/2025 09:54

Cliente:

Nome: **Patio Sul Brasil Araucaria**CPF/CNPJ: **42.923.308/0001-59**

Dados do proprietário:

Proprietário: **PROJECLIMA LTDA - ME**CPF/CNPJ: **10.664.420/0001-26**

Vistoria Veicular:

Modelo Veic.: **PEUGEOT PART F 800K 16 - I**Ano Fab / Modelo: **2008/2009**Tipo Veículo: **Veículo Leve**Condições Veículo: **CONSERVADO**Placa: **BEZ3900**UF/Cidade Placa: **PR/CURITIBA**Nr Motor: **10DBUL0001387**Nr Motor BIN: **10DBUL0001387**Condições Motor: **Numeração é a mesma que consta registrada nos bancos de dados dos órgãos competentes (BIN)**Nr Chassi: **8AE5CN6A99G513106**Nr Chassi BIN: **8AE5CN6A99G513106**Condições Chassi: **Numeração é a mesma que consta registrada nos bancos de dados dos órgãos competentes (BIN)**

Nr Cambio:

Nr Cambio BIN:

Combustível: **Gasolina**Combustível BIN: **Gasolina**Cor: **Branca**Cor BIN: **Branca**Tem KIT GNV: **Não**

Observação:

Finalidade: Venda forçada em leilão**Valor da Avaliação: R\$ 3.000,00 (três mil reais)**

BLOQUEIO JUDICIAL

Veículo em regular estado de conservação. O mesmo encontra-se parado no pátio. Foi considerado o estado aparente do veículo, ou seja, como se encontram, podendo este apresentar danos no seu todo ou em partes, ou ainda peças/partes faltantes, o bem é entregue no estado em que se encontra. No melhor conhecimento e crédito dos avaliadores, as análises, opiniões e conclusões expressas no presente trabalho são baseadas em dados, diligência, pesquisas e levantamentos verdadeiros e corretos.



FRENTE



PLACA



TRASEIRA



CHASSI

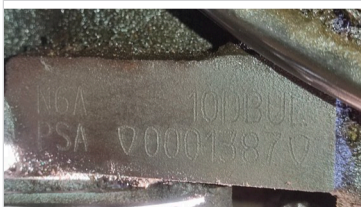

MOTOR



CONSULTAS VEICULARES

ID Vistoria: 00002560

Placa: BEZ3900

Data Impressão: 22/05/2025 09:54

Nr Motor: 10DBUL0001387

Nr Chassi: 8AE5CN6A99G513106

Base de Dados

1 - BIN ESTADUAL

2 - BIN FEDERAL

3 - AGREGADO



Bin Estadual - Atenção para as Restrições



Bin Estadual - Atenção para os Débitos e Multas do Veículo



Bin Estadual - Restrições do Proprietário



Agregado - Restrições Agregado



Bin Federal - Atenção para as Restrições



SENATRAN - Restrições



Multas Federais



BIN ESTADUAL

Situação do veículo	CIRCULACAO	Tipo	CAMIONETA
Placa	BEZ3900	Renavam	986108146
Chassi	8AE5CN6A99G513106	Tipo Marcação Chassi	NORMAL
Nr Motor	10DBUL0001387	Categoria	PARTICULAR
Marca	I	Modelo	PEUGEOT PART F 800K 16
Ano Fab.	2008	Ano Mod.	2009
Cor	BRANCA	Combustível	GASOLINA
UF	PR	Município	CURITIBA
Potência	110	Procedência Veículo	IMPORTADA
Cilindradas	1587	Capacidade Passageiros	2
Mensagem	MOTOR AGREGADO: 10DBUL0001387		



Comunicação de Venda

Indicador Comun. Venda	NÃO INFORMADO	Data Inclusao Venda	NÃO INFORMADO
------------------------	---------------	---------------------	---------------



Débitos e Multas:

Déb IPVA	EXISTE DEBITO DE IPVA	Débito DPVAT	NAO EXISTE DEBITO DE DPVAT
Déb Licenc	EXISTE DEBITO DE LICENCIAMENTO	Débito Multas	EXISTE DEBITO DE MULTA
Valor Débito IPVA	4.056,75	Valor Débito Licenc	454,70
Valor Débito Multa	3.174,93		

ATENÇÃO: *Débitos e restrições favor confirmar consulta diretamente ao DETRAN do estado, SNG e documento CRV.

Página 2



Proprietários:

CPF CNPJ Proprietário	1*****	Proprietário	P***** L*** M*
-----------------------	--------	--------------	----------------

Restrições:			
Situação do veículo	CIRCULACAO	Restrição 1	ORDEN JUDICIAL
Restrição 2	ALIENACAO FIDUCIARIA	Restrição 3	NADA CONSTA
Restrição 4	NADA CONSTA	Restrição Financeira	ALIENACAO FIDUCIARIA
Restrição Furto	NADA CONSTA	Restrição RENAJUD	NADA CONSTA

AGREGADO

Placa	BEZ3900	UF Placa	PR
Chassi	8AE5CN6A99G513106	Marca	I/PEUGEOT PART F 800K 16
Tipo	CAMIONETA	Combustível	GASOLINA
Cor	BRANCA	RENAVAM	
Nr Motor	10DBUL0001387	Nr Cambio	
Nr Carroceria		NR Eixo Tras.	
Nr Eixos	2	Ano Fab	2008
Ano Modelo	2009	Situação	CIRCULACAO
Município	CURITIBA	Especie	MISTO
Procedência	IMPORTADO	Capacidade	2
Cilindradas	1587	Capacidade	192
Nr do Eixo Auxiliar		Tipo Remarcação Chassi	
UF Dest Faturado	PR	Cod Orgão SRF	7921301
Data Ult. Atualização	01102008	Nr Doc Importação	0814560347
Tipo Doc Importador		Data Reg Doc Importação	

Agregado - Restrições:	
Restrição 1	Restrição 2
Restrição 3	Restrição 4

BIN FEDERAL

Tipo Consulta	BIN FEDERAL	Situação	EM CIRCULACAO
Placa	BEZ3900	Renavam	00986108146
Chassi	8AE5CN6A99G513106	Nr Motor	10DBUL0001387
Município	CURITIBA	UF	PR
Tipo	CAMIONETA	Categoria	MISTO
Marca Modelo	I/PEUGEOT/PART F 800K 16	Ano Fab	2008
Ano Mod	2009	Procedência Veículo	IMPORTADO
Montagem	COMPLETA	Nr Carroceria	INEXISTENTE
Nr Eixos	2	Combustível	GASOLINA
Cilindradas	1587	Cor	BRANCA
Potência	110	Capacidade Passageiros	2
CMT	302	CPF/CNPJ Faturado	67405936000416
UF Faturamento	PR		

BIN FEDERAL - Restrições:			
Situação	EM CIRCULACAO	Restrição 1	ALIENACAO FIDUCIARIA

Restrição 2	RENAJUD	Restrição 3	JUDICIAL ALIENACAO FIDUCIARIA
Restrição 4	RENAJUD: SIM	Restrição Judicial	NADA CONSTA
Restrição RFB	NADA CONSTA		

RENAJUD (CORTESIA):

RENAJUDNADA CONSTA

Débitos / Multas

**Para sua total segurança, favor conferir débitos e multas diretamente ao SENATRAN: <https://portalservicos.senatran.serpro.gov.br>*

FOTOS DO VEÍCULO

ID Vistoria: 00002560Placa: BEZ3900Data Impressão: 22/05/2025 09:54

Nr Motor: 10DBUL0001387Nr Chassi: 8AE5CN6A99G513106



ID Vistoria: 00002560Placa: BEZ3900Data Impressão: 22/05/2025 09:54

Nr Motor: 10DBUL0001387Nr Chassi: 8AE5CN6A99G513106

Vistoria Financeira:

Valor Avaliado: R\$ 3.000,00Valor FIPE: R\$ 0,00

Depreciação (%): 0,00%Valor Depreciado: R\$ 3.000,00

Totais:

Sub-Total: **3.000,00**

Depreciação Forçada(%): **0,00%**

Valor Final Avaliado: **R\$ 3.000,00**

- A seguir são descritas as regras e orientações aplicáveis ao serviço contratado; às quais, você manifesta ciência e anuência expressas e sem reservas, tendo validade e eficácia equivalentes a qualquer acordo, a sua observância e cumprimento será exigível a todos os usuários:
1. O Laudo Preventivo possui caráter **APENAS INFORMATIVO E CONSIDERA-SE UMA ANÁLISE PRÉVIA E PREVENTIVA DO AUTOMÓVEL** em questão, a partir de análise estruturais do veículo e consulta a bancos de dados públicos e privados oficiais; a fim de dar guarida ao CONTRATANTE na tomada de decisões relativas ao automóvel vistoriado.
 2. Em hipótese alguma o Laudo Preventivo substitui a vistoria oficial de identificação veicular que é realizada exclusivamente pelos órgãos e entidades executivos de trânsito dos estados e Distrito Federal, ou inspeções outras de institutos de criminalística; e que são obrigatórias nos termos do Código de Trânsito Brasileiro e resoluções do CONTRAN.
 3. As informações contidas neste Laudo Preventivo e caracterizadas como "LAUDO PREVENTIVO DE VISTORIA VEICULAR" e "CHECKLIST" e "FOTOS" correspondem às análises físicas do veículo existentes no momento da verificação realizada pelo Vistoriador. A validade restringe-se ao exato momento do exame, em razão do que a 'H. H. SCHMEIL AVALIAÇÕES ME' não se responsabiliza por modificações posteriores sofridas pelo veículo, tais como danos no chassi, mudanças de motor, mudança de câmbio, etc.
 4. As informações contidas neste Laudo Preventivo e caracterizadas como "CONSULTAS VEICULARES " correspondem ao resultado de consultas a banco de dados públicos e privados oficiais e relacionados ao veículo e que estejam disponíveis no momento da consulta pelo vistoriador.
 5. As informações obtidas em bancos de dados públicos podem não estar atualizadas simultaneamente ao momento da consulta, situação que independe da gerência da 'H. H. SCHMEIL AVALIAÇÕES ME' e fornecedora do software gerenciador das consultas.
 6. O CONTRATANTE do Laudo Preventivo tem ciência que o sistema de informações e banco de dados disponibilizados está sujeito a constantes alterações e atualizações pelos órgãos e departamentos oficiais, leiloeiros e/ou parceiros da iniciativa privada, sobre quais a 'H. H. SCHMEIL AVALIAÇÕES ME' e fornecedora do software gerenciador das consultas não detém a propriedade das informações, limitando-se assim, a reproduzi-las fielmente, na forma como originariamente apresentas as tais bases consultadas, sendo que este Laudo Preventivo visa auxiliar o CONTRATANTE na obtenção das informações pretendidas.
 7. A 'H. H. SCHMEIL AVALIAÇÕES ME' e fornecedora do software gerenciador das consultas não possuem gerência e responsabilidade pelas informações inseridas nos bancos de dados consultados, e igualmente não se responsabilizam por perdas e danos em caso da não confirmação da informação junto a estes fornecedores gestores e/ou a utilização das informações disponibilizadas em laudos, certidões, vistorias ou documentos assemelhados.

Orientações:

1. Favor nas consultas BIN confirmar débitos, restrições no site do DETRAN do estado, SNG. Favor consultar na Base Federal (Senatran) e Estadual (DETRAN's dos estados que o veículo já pertenceu) possíveis sinistros apontados em CSV (Certificado de Segurança Veicular). E possível apontamento de CSV na observação da CRV.
2. Consultas BIN sujeito à alterações e/ou atualizações até o final do expediente sem validade como quitação de débitos para compra do veículo.



H. H. SCHMEIL AVALIAÇÕES ME
Vistoriador: Hugo Hitamar Schmeil

