

04/03/2026, 09:54

BLA6994



MARANGONI LEILÕES
R EMILIANO PERNETA NRº: 297
Cidade/UF: CURITIBA/PR - CENTRO CEP: 80010050



LAUDO DE VISTORIA VEICULAR E PROCEDÊNCIA VEICULAR

Numeração: 00001661



MONZA SL E 20 - CHEVROLET



Vistoriador: Hugo Hitamar Schmeil 2

Data Impressão: 04/03/2026 09:54

Data Vistoria: 04/03/2026 09:43

Vistoria Veicular:

Modelo Veic.: MONZA SL E 20 - CHEVROLET	Ano Fab / Modelo: 1989/1989
Tipo Veiculo: Veículo Leve	Condições Veiculo: SUCATA
Placa: BLA6994	UF/Cidade Placa: PR/CASCAVEL-PR
Nr Motor: 20YVH3108532	Nr Motor BIN: SEM REGISTRO
Condições Motor: Devido ao ano de fabricação do veículo acima citado, o número do motor não consta no registro dos órgãos competentes (BIN) conforme pesquis	
Nr Chassi: 9BGJK11YKKB036305	Nr Chassi BIN: 9BGJK11YKKB036305
Condições Chassi: Numeração é a mesma que consta registrada nos bancos de dados dos órgãos competentes (BIN)	
Nr Cambio:	Nr Cambio BIN:
Combustível: Alcool	Combustível BIN: Alcool
Cor: Verde	Cor BIN: Verde
Tem KIT GNV: Não	

Observação:

Finalidade: Venda forçada em leilão

Valor da Avaliação: R\$ 500,00 (quinhentos reais)

Veiculo em mal estado de conservação. O mesmo encontra-se parado no pátio. Foi considerado o estado aparente do veículo, ou seja, como se encontram, podendo este apresentar danos no seu todo ou em partes, ou ainda peças/partes faltantes, o bem é entregue no estado em que se encontra. No melhor conhecimento e crédito dos avaliadores, as análises, opiniões e conclusões expressas no presente trabalho são baseadas em dados, diligência, pesquisas e levantamentos verdadeiros e corretos.



FRENTE



PLACA



TRASEIRA



CHASSI



MOTOR



04/03/2026, 09:54

BLA6994



CONSULTAS VEICULARES

ID Vistoria: 00001661

Placa: BLA6994

Data Impressão: 04/03/2026 09:54

Nr Motor: 20YVH3108532

Nr Chassi: 9BGJK11YKKB036305

Base de Dados

1 - BIN ESTADUAL

2 - BIN FEDERAL

Bin Estadual - Atenção para as Restrições

Bin Estadual - Débitos e Multas do Veículo

Bin Estadual - Restrições do Proprietário

Bin Federal - Atenção para as Restrições

SENATRAN - Restrições

Multas Federais

BIN ESTADUAL

Situação do veículo	EM CIRCULACAO	Tipo	AUTOMOVEL
Placa	BLA6994	Renavam	00419259872
Chassi	9BGJK11YKKB036305	Situação Chassi	NORMAL
Categoria	PARTICULAR	Marca	CHEVROLET
Modelo	MONZA SL E 20	Ano Fab.	1989
Ano Mod.	1989	Cor	VERDE
Combustível	ALCOOL	UF	PR
Município	CASCAVEL-PR	Espécie	NAO ATRIBUIDO
Potência	109	Procedência Veículo	NACIONAL
Carroceria	INEXISTENTE	Cilindradas	2000

Comunicação de Venda

Indicador Comun. Venda NÃO INFORMADO Data Inclusao Venda NÃO INFORMADO

Proprietários:

Proprietário C***** C**** W****

Restrições:

Situação do veículo	EM CIRCULACAO	Restrição 1	COMUNICADO DE VENDAS REGISTRADO
Restrição 2	RESTRICAO ADMINISTRATIVA: ROUBO FURTO	Restrição 3	OUTRAS RESTRICOES: COMUNICACAO DE VENDA
Restrição 4	OUTRAS RESTRICOES: ROUBO FURTO	Restrição Financeira	NADA CONSTA
Restrição Furto	NADA CONSTA	Restrição RENAJUD	NADA CONSTA

BIN FEDERAL

Tipo Consulta	BIN FEDERAL	Situação	EM CIRCULACAO
Placa	BLA6994	Renavam	00419259872
Chassi	9BGJK11YKKB036305	Remarcação Chassi	NORMAL
Município	CASCAVEL	UF	PR
Tipo	AUTOMOVEL	Categoria	NAO ATRIBUIDO
Marca Modelo	GM/GM/MONZA SL E 2.0	Ano Fab	1989

Página 2



04/03/2026, 09:54

BLA6994

Ano Mod	1989	Procedência Veículo	NACIONAL
Montagem	COMPLETA	Nr Carroceria	INEXISTENTE
Combustível	ALCOOL	Cilindradas	2000
Cor	VERDE	Potência	109
CPF/CNPJ Faturado	60659661000155	UF Faturamento	SP
CPF/CNPJ Proprietário	7*****		
BIN FEDERAL - Restrições:			
Situação	EM CIRCULACAO	Restrição 1	RENAINF
Restrição 2	ROUBO FURTO	Restrição 3	COMUNICACAO DE VENDA RENAINF
Restrição 4	COMUNICADO DE VENDA: SIM	Restrição Judicial	NADA CONSTA
Restrição RFB	ALERTA DE ROUBO E FU		
RENAJUD (CORTESIA):			
RENAJUD	NADA CONSTA		



FOTOS DO VEÍCULO

ID Vistoria: 00001661

Placa: BLA6994

Data Impressão: 04/03/2026 09:54

Nr Motor: 20YVH3108532

Nr Chassi: 9BGJK11YKKB036305



FRENTE



PLACA



TRASEIRA



CHASSI



MOTOR



INTERIOR

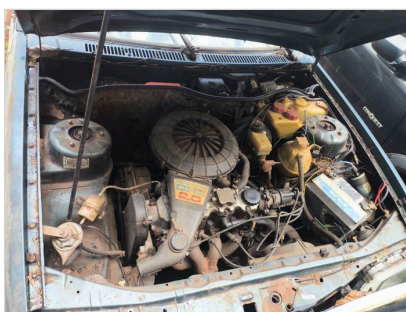

MOTOR COMPARTIMENTO



04/03/2026, 09:54

BLA6994

ID Vistoria: 00001661

Placa: BLA6994

Data Impressão: 04/03/2026 09:54

Nr Motor: 20VYH3108532

Nr Chassi: 9BGJK11YKKB036305

A seguir são descritas as regras e orientações aplicáveis ao serviço contratado; às quais, você manifesta ciência e anuência expressas e sem reservas, tendo validade e eficácia equivalentes a qualquer acordo, a sua observância e cumprimento será exigível a todos os usuários:

1. O Laudo Preventivo possui caráter **APENAS INFORMATIVO E CONSIDERA-SE UMA ANÁLISE PRÉVIA E PREVENTIVA DO AUTOMÓVEL** em questão, a partir de análise estruturais do veículo e consulta a bancos de dados públicos e privados oficiais; a fim de dar guarida ao CONTRATANTE na tomada de decisões relativas ao automóvel vistoriado.
2. Em hipótese alguma o Laudo Preventivo substitui a vistoria oficial de identificação veicular que é realizada exclusivamente pelos órgãos e entidades executivos de trânsito dos estados e Distrito Federal, ou inspeções outras de institutos de criminalística; e que são obrigatórias nos termos do Código de Trânsito Brasileiro e resoluções do CONTRAN.
3. As informações contidas neste Laudo Preventivo e caracterizadas como "LAUDO PREVENTIVO DE VISTORIA VEICULAR" e "CHECKLIST" e "FOTOS" correspondem às análises físicas do veículo existentes no momento da verificação realizada pelo Vistoriador. A validade restringe-se ao exato momento do exame, em razão do que a 'MARANGONI LEILOES' não se responsabiliza por modificações posteriores sofridas pelo veículo, tais como danos no chassi, mudanças de motor, mudança de câmbio, etc.
4. As informações contidas neste Laudo Preventivo e caracterizadas como "CONSULTAS VEICULARES" correspondem ao resultado de consultas a banco de dados públicos e privados oficiais e relacionados ao veículo e que estejam disponíveis no momento da consulta pelo vistoriador.
5. As informações obtidas em bancos de dados públicos podem não estar atualizadas simultaneamente ao momento da consulta, situação que independe da gerência da 'MARANGONI LEILOES' e fornecedora do software gerenciador das consultas.
6. O CONTRATANTE do Laudo Preventivo tem ciência que o sistema de informações e banco de dados disponibilizados está sujeito a constantes alterações e atualizações pelos órgãos e departamentos oficiais, leiloeiros e/ou parceiros da iniciativa privada, sobre quais a 'MARANGONI LEILOES' e fornecedora do software gerenciador das consultas não detém a propriedade das informações, limitando-se assim, a reproduzi-las fielmente, na forma como originariamente apresentas as tais bases consultadas, sendo que este Laudo Preventivo visa auxiliar o CONTRATANTE na obtenção das informações pretendidas.
7. A 'MARANGONI LEILOES' e fornecedora do software gerenciador das consultas não possuem gerência e responsabilidade pelas informações inseridas nos bancos de dados consultados, e igualmente não se responsabilizam por perdas e danos em caso da não confirmação da informação junto a estes fornecedores gestores e/ou a utilização das informações disponibilizadas em laudos, certidões, vistorias ou documentos assemelhados.

Orientações:

1. Favor nas consultas BIN confirmar débitos, restrições no site do DETRAN do estado, SNG. Favor consultar na Base Federal (Senatran) e Estadual (DETRAN's dos estados que o veículo já pertenceu) possíveis sinistros apontados em CSV (Certificado de Segurança Veicular). E possível apontamento de CSV na observação da CRV.
2. Consultas BIN sujeito à alterações e/ou atualizações até o final do expediente sem validade como quitação de débitos para compra do veículo.



MARANGONI LEILOES
Vistoriador: Hugo Hitamar Schmeil 2



04/03/2026, 09:54

BLA6994

Documento assinado digitalmente, conforme MP nº 2.200-2/2001, Lei nº 11.419/2006, resolução do Projudi, do T.JPR/OE
Validação deste em <https://projudi.tjpr.jus.br/projudi/> - Identificador: P-JXW2 XXG5M H6L3B C6XCU

