



H. H. SCHMEIL AVALIAÇÕES ME  
Rua Noel Rosa NRº: 539  
Cidade/UF: Guarulhos/SP - Jd. Pinhal CEP: 07120200  
Tel: (11) 98464-1750 |

**LAUDO DE VISTORIA VEICULAR E PROCEDÊNCIA VEICULAR**

Numeração: 00002447

**ASTRA GL - ASTRA**

Vistoriador: Hugo Hitamar Schmeil

Data Impressão: 22/05/2025 11:40

Data Vistoria: 22/05/2025 11:39

**Cliente:**Nome: **Patio Sul Brasil Araucaria**CPF/CNPJ: **42.923.308/0001-59****Dados do proprietário:**Proprietário: **RUBENS CASTORINO DE MOURA**CPF/CNPJ: **831.154.129-91****Vistoria Veicular:**Modelo Veic.: **ASTRA GL - ASTRA**Ano Fab / Modelo: **1998/1999**Tipo Veículo: **Veículo Leve**Condições Veículo: **SUCATA**Placa: **JMT3011**UF/Cidade Placa: **PR/ARAUCARIA-PR**Nr Motor:  
**HL0001748**Nr Motor BIN: **HL0001748**Condições Motor: **Numeração é a mesma que consta registrada nos bancos de dados dos órgãos competentes (BIN)****Nr Chassi:**  
**ILEGIVEL****Nr Chassi BIN:**  
**9BGT08CXWB306163**Condições Chassi: **Gravação em estado acentuado de corrosão impossibilitando sua leitura.**

Nr Cambio:

Nr Cambio BIN: **DB**Combustível:  
**Gasolina**Combustível BIN: **Gasolina**Cor: **Vermelho**Cor BIN: **Vermelho**Tem KIT GNV: **Não****Observação:****Finalidade: Venda forçada em leilão****Valor da Avaliação: R\$ 1.000,00 (mil reais)****BLOQUEIO JUDICIAL**

Veículo em mal estado de conservação. O mesmo encontra-se parado no pátio. Foi considerado o estado aparente do veículo, ou seja, como se encontram, podendo este apresentar danos no seu todo ou em partes, ou ainda peças/partes faltantes, o bem é entregue no estado em que se encontra. No melhor conhecimento e crédito dos avaliadores, as análises, opiniões e conclusões expressas no presente trabalho são baseadas em dados, diligência, pesquisas e levantamentos verdadeiros e corretos.



FRENTE



PLACA



TRASEIRA



CHASSI

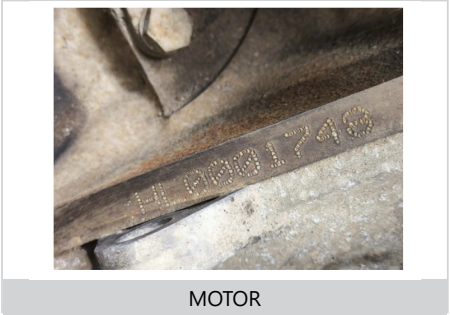

MOTOR



CONSULTAS VEICULARES

ID Vistoria: 00002447

Placa: JMT3011

Data Impressão: 22/05/2025 11:40

Nr Motor: HL0001748

Nr Chassi: ILEGIVEL

Base de Dados

- 1 - BIN ESTADUAL
- 2 - BIN FEDERAL

- !

Bin Estadual - Atenção para as Restrições
- !

Bin Estadual - Atenção para os Débitos e Multas do Veículo
- ✓

Bin Estadual - Restrições do Proprietário
- ✓

Bin Federal - Restrições
- ✓

SENATRAN - Restrições
- ✓

Multas Federais
- !

Numeração do CHASSI digitada difere da BIN
- !

Numeração do CHASSI digitada difere da BIN ESTADUAL
- !

Numeração do CHASSI digitada difere da BIN FEDERAL

BIN ESTADUAL

Situação do veículo	EM CIRCULACAO	Tipo	AUTOMOVEL
Placa	JMT3011	Renavam	00710931891
Chassi	9BGT08CXWB306163	Situação Chassi	NORMAL
Nr Motor	HL0001748	Nr Caixa Câmbio	DB
Categoria	PARTICULAR	Marca	ASTRA
Modelo	ASTRA GL	Ano Fab.	1998
Ano Mod.	1999	Cor	VERMELHA
Combustível	GASOLINA	UF	PR
Município	ARAUCARIA-PR	Espécie	PASSAGEIRO
Potência	110	Procedência Veículo	NACIONAL
Carroceria	INEXISTENTE	Cilindradas	1800

Capacidade Passageiros 5

Comunicação de Venda

Indicador Comun. Venda	NÃO INFORMADO	Data Inclusao Venda	NÃO INFORMADO
------------------------	---------------	---------------------	---------------

Débitos e Multas:

Déb IPVA	EXISTE DEBITO IPVA: R\$ 1.597,15	Débito DPVAT	NAO EXISTE DEBITO DE DPVAT
Déb Licenc	EXISTE DEBITO LICENCIAMENTO: R\$ 454,70	Débito Multas	EXISTEM MULTAS: R\$ 6.621,68
Valor Débito IPVA	1.597,15	Valor Débito Licenc	454,70

Valor Débito Multa 6.621,68

ATENÇÃO: \*Débitos e restrições favor confirmar consulta diretamente ao DETRAN do estado, SNG e documento CRV.

Restrições:

Situação do veículo	EM CIRCULACAO	Restrição 1	COMUNICADO DE VENDAS REGISTRADO
Restrição 2	RESTRICAO ADMINISTRATIVA: COMUNICACAO DE VENDA JUDICIAL	Restrição 3	RESTRICAO JUDICIAL: CONSTA RESTRICAO JUDICIAL
Restrição 4	OUTRAS RESTRICOES: RENAJUD	Restrição Financeira	NADA CONSTA
Restrição Furto	NADA CONSTA	Restrição RENAJUD	CONSTA RESTRIÇÃO DE RENAJUD

BIN FEDERAL

Tipo Consulta	BIN FEDERAL	Situação	CIRCULACAO
Ocorrência	VEICULO NAO INDICA OCORRENCIA DE ROUBO/FURTO	Placa	JMT3011
Renavam	710931891	Chassi	9BGT08CXWB306163
Remarcação Chassi	NORMAL	Nr Motor	HL0001748
Município	ARAUCÁRIA	UF	PR
Tipo	AUTOMOVEL	Marca Modelo	GM/ASTRA GL/GM/ASTRA GL
Ano Fab	1998	Ano Mod	1999
Combustível	GASOLINA	Cilindradas	1800
Cor	VERMELHA	Potência	110
Capacidade Passageiros	5	CPF/CNPJ Faturado	40556532000124
UF Faturamento	BA	Última Atualização	2023-02-17
CPF/CNPJ Proprietário	8*****		

BIN FEDERAL - Restrições:

Situação	CIRCULACAO	Restrição	VEICULO NAO INDICA OCORRENCIA DE ROUBO/FURTO
----------	------------	-----------	---

Débitos / Multas

\*Para sua total segurança, favor conferir débitos e multas diretamente ao SENATRAN: <https://portalservicos.senatran.serpro.gov.br>.



FOTOS DO VEÍCULO

ID Vistoria: 00002447

Placa: JMT3011

Data Impressão: 22/05/2025 11:40

Nr Motor: HL0001748

Nr Chassi: ILEGIVEL



FRENTE



PLACA



TRASEIRA

Página 3





CHASSI



MOTOR



INTERIOR



MOTOR COMPARTIMENTO

ID Vistoria: 00002447

Placa: JMT3011

Data Impressão: 22/05/2025 11:40

Nr Motor: HL0001748

Nr Chassi: ILEGIVEL

A seguir são descritas as regras e orientações aplicáveis ao serviço contratado; às quais, você manifesta ciência e anuência expressas e sem reservas, tendo validade e eficácia equivalentes a qualquer acordo, a sua observância e cumprimento será exigível a todos os usuários:

1. O Laudo Preventivo possui caráter **APENAS INFORMATIVO E CONSIDERA-SE UMA ANÁLISE PRÉVIA E PREVENTIVA DO AUTOMÓVEL** em questão, a partir de análise estruturais do veículo e consulta a bancos de dados públicos e privados oficiais; a fim de dar guarida ao CONTRATANTE na tomada de decisões relativas ao automóvel vistoriado.
2. Em hipótese alguma o Laudo Preventivo substitui a vistoria oficial de identificação veicular que é realizada exclusivamente pelos órgãos e entidades executivos de trânsito dos estados e Distrito Federal, ou inspeções outras de institutos de criminalística; e que são obrigatórias nos termos do Código de Trânsito Brasileiro e resoluções do CONTRAN.
3. As informações contidas neste Laudo Preventivo e caracterizadas como "LAUDO PREVENTIVO DE VISTORIA VEICULAR" e "CHECKLIST" e "FOTOS" correspondem às análises físicas do veículo existentes no momento da verificação realizada pelo Vistoriador. A validade restringe-se ao exato momento do exame, em razão do que a 'H. H. SCHMEIL AVALIAÇÕES ME' não se responsabiliza por modificações posteriores sofridas pelo veículo, tais como danos no chassi, mudanças de motor, mudança de câmbio, etc.
4. As informações contidas neste Laudo Preventivo e caracterizadas como "CONSULTAS VEICULARES" correspondem ao resultado de consultas a banco de dados públicos e privados oficiais e relacionados ao veículo e que estejam disponíveis no momento da consulta pelo vistoriador.
5. As informações obtidas em bancos de dados públicos podem não estar atualizadas simultaneamente ao momento da consulta, situação que independe da gerência da 'H. H. SCHMEIL AVALIAÇÕES ME' e fornecedora do software gerenciador das consultas.
6. O CONTRATANTE do Laudo Preventivo tem ciência que o sistema de informações e banco de dados disponibilizados está sujeito a constantes alterações e atualizações pelos órgãos e departamentos oficiais, leiloeiros e/ou parceiros da iniciativa privada, sobre quais a 'H. H. SCHMEIL AVALIAÇÕES ME' e fornecedora do software gerenciador das consultas não detém a propriedade das informações, limitando-se assim, a reproduzi-las fielmente, na forma como originariamente apresentadas as tais bases consultadas, sendo que este Laudo Preventivo visa auxiliar o CONTRATANTE na obtenção das informações pretendidas.
7. A 'H. H. SCHMEIL AVALIAÇÕES ME' e fornecedora do software gerenciador das consultas não possuem gerência e responsabilidade pelas informações inseridas nos bancos de dados consultados, e igualmente não se responsabilizam por perdas e danos em caso da não confirmação da informação junto a estes fornecedores gestores e/ou a utilização das informações disponibilizadas em laudos, certidões, vistorias ou documentos assemelhados.

#### Orientações:

1. Favor nas consultas BIN confirmar débitos, restrições no site do DETRAN do estado, SNG. Favor consultar na Base Federal (Senatran) e Estadual (DETRAN's dos estados que o veículo já pertenceu) possíveis sinistros apontados em CSV (Certificado de Segurança Veicular). E possível apontamento de CSV na observação da CRV.
2. Consultas BIN sujeito à alterações e/ou atualizações até o final do expediente sem validade como quitação de débitos para compra do veículo.



H. H. SCHMEIL AVALIAÇÕES ME  
Vistoriador: Hugo Hitamar Schmeil