



H. H. SCHMEIL AVALIAÇÕES ME
Rua Noel Rosa NRº: 539
Cidade/UF: Guarulhos/SP - Jd. Pinhal CEP: 07120200



LAUDO DE VISTORIA VEICULAR E PROCEDÊNCIA VEICULAR

Numeração: 00005098

 UNO FIORINO 1.5 - FIAT



Vistoriador: Hugo Hitamar Schmeil

Data Impressão: 08/04/2026 15:32

Data Vistoria: 08/04/2026 15:29

Cliente:

Nome: **Pátio Sul Brasil Maringá**

CPF/CNPJ: **42.923.308/0001-59**

Vistoria Veicular:

Modelo Veic.: **UNO FIORINO 1.5 - FIAT**

Ano Fab / Modelo: **1988/1988**

Tipo Veículo: **Veículo Leve**

Condições Veículo: **SUCATA**

Placa: **CPL0109**

UF/Cidade Placa: **GO/TRINDADE-
GO**

Nr Motor:
127A20112788018

Nr Motor BIN: **127A20112788018**

Condições Motor: **Numeração é a mesma que consta registrada nos bancos de dados dos órgãos competentes (BIN)**

Nr Chassi: ILEGIVEL

**Nr Chassi BIN:
9BD146000J8039723**

Condições Chassi: **Gravação em estado acentuado de corrosão impossibilitando sua leitura.**

Nr Cambio:

Nr Cambio BIN:

Combustível: **Alcool**

Combustível BIN: **Alcool**

Cor: **Branca**

Cor BIN: **Branca**

Tem KIT GNV: **Não**

Observação:

Finalidade: Venda forçada em leilão

Valor da Avaliação: R\$ 300,00 (trezentos reais)

Veículo em mal estado de conservação. O mesmo encontra-se parado no pátio, e que não foi possível aferir o funcionamento da parte mecânica e seus componentes. Foi considerado o estado aparente do veículo, ou seja, como se encontram, podendo este apresentar danos no seu todo ou em partes, ou ainda peças/partes faltantes, não sendo possível atestar seu funcionamento e que para tanto seria necessária uma revisão técnica do veículo, o que foge ao escopo do presente trabalho. Nos leilões (liquidação forçada) os bens são arrematados no estado que se apresentam. Não se configura então relação de consumo nem pode haver alegação por parte do arrematante em relação ao leiloeiro ou comitente de vício redibitório (vício oculto que apartaria o consumidor para ser restituído pelo comitente dos valores gastos por esse defeito). Tal fato tem implicação direta no valor desta avaliação, uma vez que o bem é entregue no estado em que se encontra. No melhor conhecimento e crédito dos avaliadores, as análises, opiniões e conclusões expressas no presente trabalho são baseadas em dados, diligência, pesquisas e levantamentos verdadeiros e corretos.



FRENTE



PLACA



TRASEIRA



CHASSI

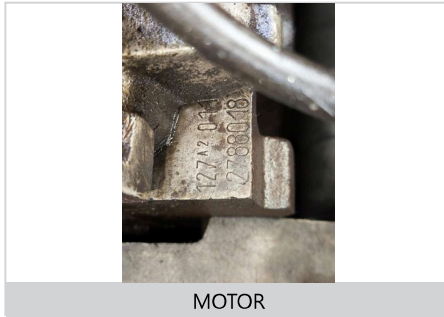

MOTOR



CONSULTAS VEICULARES

ID Vistoria: 00005098

Placa: CPL0109

Data Impressão: 08/04/2026 15:32

Nr Motor: 127A20112788018

Nr Chassi: ILEGIVEL

Base de Dados

1 - BIN ESTADUAL

2 - BIN FEDERAL

Bin Estadual - Restrições

Bin Estadual - Atenção para os Débitos e Multas do Veículo

Bin Estadual - Restrições do Proprietário

Bin Federal - Atenção para as Restrições

SENATRAN - Restrições

Multas Federais

Numeração do CHASSI digitada difere da BIN

Numeração do CHASSI digitada difere da BIN ESTADUAL

Numeração do CHASSI digitada difere da BIN FEDERAL

BIN ESTADUAL

Situação do veículo	CIRCULACAO	Tipo	CAMINHONETE
Placa	CPL0109	Renavam	00417599170
Chassi	9BD146000J8039723	Tipo Marcação Chassi	NORMAL
Nr Motor	127A20112788018	Categoria	PARTICULAR
Marca	FIAT	Modelo	UNO FIORINO 1.5
Ano Fab.	1988	Ano Mod.	1988
Cor	BRANCA	Combustível	ALCOOL
UF	GO	Município	TRINDADE-GO
Espécie	CARGA	Potência	59
Procedência Veículo	NACIONAL	Carroceria	FURGAO
Mensagem	MOTOR AGREGADO: 2834663		

Comunicação de Venda

Indicador Comun. Venda	NÃO INFORMADO	Data Inclusao Venda	NÃO INFORMADO
------------------------	---------------	---------------------	---------------

Débitos e Multas:

Déb IPVA	NAO EXISTE DEBITO DE IPVA	Débito DPVAT	NAO EXISTE DEBITO DE DPVAT
Déb Licenc	EXISTE DEBITO DE LICENCIAMENTO	Débito Multas	EXISTE DEBITO DE MULTA
Valor Débito Municipais	4.781,42	Valor Débito Licenc	968,85
Valor Débito Multa	4781,42		

ATENÇÃO: *Débitos e restrições favor confirmar consulta diretamente ao DETRAN do estado, SNG e documento CRV.

Restrições:

Situação do veículo	CIRCULACAO	Restrição 1	NADA CONSTA
Restrição 2	NADA CONSTA	Restrição 3	NADA CONSTA
Restrição 4	NADA CONSTA	Restrição Administrativa	NADA CONSTA
Restrição Furto	NADA CONSTA	Restrição Guincho	NADA CONSTA
Restrição RENAJUD	NADA CONSTA	Restrição Judicial	NADA CONSTA
Restrição Tributária	NADA CONSTA		

BIN FEDERAL

Tipo Consulta	BIN FEDERAL	Situação	EM CIRCULACAO
Placa	CPL0109	Renavam	00417599170
Chassi	9BD146000J8039723	Remarcação Chassi	NORMAL
Nr Motor	127A20112788018	Município	TRINDADE
UF	GO	Tipo	CAMINHONETE
Categoria	CARGA	Marca Modelo	FIAT/UNO FIORINO 1.5
Ano Fab	1988	Ano Mod	1988
Procedência Veículo	NACIONAL	Combustível	ALCOOL
Cor	BRANCA	Potência	66
Capacidade Passageiros	2	CMT	2
PTB	1.5	CPF/CNPJ Proprietário	0*****

BIN FEDERAL - Restrições:

Situação	EM CIRCULACAO	Restrição 1	RENAINF
Restrição Judicial	NADA CONSTA	Restrição RFB	NADA CONSTA

RENAJUD (CORTESIA):

RENAJUD	NADA CONSTA
----------------	-------------

Débitos / Multas

*Para sua total segurança, favor conferir débitos e multas diretamente ao SENATRAN: <https://portalservicos.senatran.serpro.gov.br>.



FOTOS DO VEÍCULO

ID Vistoria: 00005098

Placa: CPL0109

Data Impressão: 08/04/2026 15:32

Nr Motor: 127A20112788018

Nr Chassi: ILEGIVEL



FRENTE



TRASEIRA



PLACA

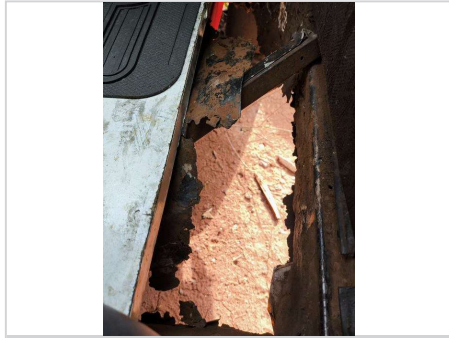

CHASSI



MOTOR



INTERIOR



MOTOR COMPARTIMENTO

ID Vistoria: 00005098

Placa: CPL0109

Data Impressão: 08/04/2026 15:32

Nr Motor: 127A20112788018

Nr Chassi: ILEGIVEL

A seguir são descritas as regras e orientações aplicáveis ao serviço contratado; às quais, você manifesta ciência e anuência expressas e sem reservas, tendo validade e eficácia equivalentes a qualquer acordo, a sua observância e cumprimento será exigível a todos os usuários:

1. O Laudo Preventivo possui caráter **APENAS INFORMATIVO E CONSIDERA-SE UMA ANÁLISE PRÉVIA E PREVENTIVA DO AUTOMÓVEL** em questão, a partir de análise estruturais do veículo e consulta a bancos de dados públicos e privados oficiais; a fim de dar guarida ao CONTRATANTE na tomada de decisões relativas ao automóvel vistoriado.
2. Em hipótese alguma o Laudo Preventivo substitui a vistoria oficial de identificação veicular que é realizada exclusivamente pelos órgãos e entidades executivos de trânsito dos estados e Distrito Federal, ou inspeções outras de institutos de criminalística; e que são obrigatórias nos termos do Código de Trânsito Brasileiro e resoluções do CONTRAN.
3. As informações contidas neste Laudo Preventivo e caracterizadas como "LAUDO PREVENTIVO DE VISTORIA VEICULAR" e "CHECKLIST" e "FOTOS" correspondem às análises físicas do veículo existentes no momento da verificação realizada pelo Vistoriador. A validade restringe-se ao exato momento do exame, em razão do que a 'H. H. SCHMEIL AVALIAÇÕES ME' não se responsabiliza por modificações posteriores sofridas pelo veículo, tais como danos no chassi, mudanças de motor, mudança de câmbio, etc.
4. As informações contidas neste Laudo Preventivo e caracterizadas como "CONSULTAS VEICULARES" correspondem ao resultado de consultas a banco de dados públicos e privados oficiais e relacionados ao veículo e que estejam disponíveis no momento da consulta pelo vistoriador.
5. As informações obtidas em bancos de dados públicos podem não estar atualizadas simultaneamente ao momento da consulta, situação que independe da gerência da 'H. H. SCHMEIL AVALIAÇÕES ME' e fornecedora do software gerenciador das consultas.
6. O CONTRATANTE do Laudo Preventivo tem ciência que o sistema de informações e banco de dados disponibilizados está sujeito a constantes alterações e atualizações pelos órgãos e departamentos oficiais, leiloeiros e/ou parceiros da iniciativa privada, sobre quais a 'H. H. SCHMEIL AVALIAÇÕES ME' e fornecedora do software gerenciador das consultas não detém a propriedade das informações, limitando-se assim, a reproduzi-las fielmente, ^{Página 11} como originariamente apresentadas as tais bases consultadas, sendo que este Laudo Preventivo visa auxiliar o CONTRATANTE na obtenção das informações pretendidas.
7. A 'H. H. SCHMEIL AVALIAÇÕES ME' e fornecedora do software gerenciador das consultas não possuem gerência e responsabilidade pelas informações inseridas nos bancos de dados consultados, e igualmente não se responsabilizam por perdas e danos em caso da não confirmação da informação junto a estes fornecedores gestores e/ou a utilização das informações disponibilizadas em laudos, certidões, vistorias ou documentos assemelhados.

Orientações:

1. Favor nas consultas BIN confirmar débitos, restrições no site do DETRAN do estado, SNG. Favor consultar na Base Federal (Senatran) e Estadual (DETRAN's dos estados que o veículo já pertenceu) possíveis sinistros apontados em CSV (Certificado de Segurança Veicular). E possível apontamento de CSV na observação da CRV.
2. Consultas BIN sujeito à alterações e/ou atualizações até o final do expediente sem validade como quitação de débitos para compra do veículo.



H. H. SCHMEIL AVALIAÇÕES ME
Vistoriador: Hugo Hitamar Schmeil