



LAUDO DE VISTORIA VEICULAR E PROCEDÊNCIA VEICULAR

Numeração: 00001656



S10 DELUXE - CHEVROLET



Vistoriador: Hugo Hitamar Schmeil

Data Impressão: 02/04/2026 16:16

Data Vistoria: 03/03/2026 11:22

Vistoria Veicular:

Modelo Veic.: S10 DELUXE - CHEVROLET	Ano Fab / Modelo: 1996/1996
Tipo Veículo: Veículo Leve	Condições Veículo: SUCATA
Placa: AFZ8A62	UF/Cidade Placa: PR/BOA VISTA DA APARECIDA-PR
Nr Motor: ILEGIVEL	Nr Motor BIN: B22NZ31034337P
	Condições Motor: Gravação ilegível
Nr Chassi: 9BG124CR TTC924779	Nr Chassi BIN: 9BG124CR TTC924779
	Condições Chassi: Numeração é a mesma que consta registrada nos bancos de dados dos órgãos competentes (BIN)
Nr Cambio:	Nr Cambio BIN: 6JP08336
Combustível: Gasolina	Combustível BIN: Gasolina
Cor: Azul	Cor BIN: Azul
Tem KIT GNV: Não	

Observação:

Finalidade: Venda forçada em leilão

Valor da Avaliação: R\$ 1.500,00 (mil e quinhentos reais)

Veículo em mal estado de conservação. O mesmo encontra-se parado no pátio. Foi considerado o estado aparente do veículo, ou seja, como se encontram, podendo este apresentar danos no seu todo ou em partes, ou ainda peças/partes faltantes, o bem é entregue no estado em que se encontra. No melhor conhecimento e crédito dos avaliadores, as análises, opiniões e conclusões expressas no presente trabalho são baseadas em dados, diligência, pesquisas e levantamentos verdadeiros e corretos.



FRENTE



TRASEIRA



CHASSI



MOTOR



CONSULTAS VEICULARES

ID Vistoria: 00001656

Placa: AFZ8A62

Data Impressão: 02/04/2026 16:16

Nr Motor: ILEGIVEL

Nr Chassi: 9BG124CR TTC924779

Base de Dados

1 - BIN ESTADUAL

2 - BIN FEDERAL



Bin Estadual - Restrições



Bin Estadual - Atenção para os Débitos e Multas do Veículo



Bin Estadual - Restrições do Proprietário



Bin Federal - Restrições



SENATRAN - Restrições



Multas Federais



Numeração do MOTOR digitada difere da BIN



Numeração do MOTOR digitada difere da BIN ESTADUAL



Numeração do MOTOR digitada difere da BIN FEDERAL

BIN ESTADUAL

Situação do veículo	EM CIRCULACAO	Tipo	CAMINHONETE
Placa	AFZ8A62	Renavam	00651069203
Chassi	9BG124CR TTC924779	Situação Chassi	NORMAL
Nr Motor	B22NZ31034337P	Nr Caixa Câmbio	6JP08336
Categoria	PARTICULAR	Marca	CHEVROLET
Modelo	S10 DELUXE	Ano Fab.	1996
Ano Mod.	1996	Cor	AZUL
Combustível	GASOLINA	UF	PR
Município	BOA VISTA DA APARECIDA-PR	Espécie	CARGA
Potência	106	Procedência Veículo	NACIONAL
Carroceria	CAR ABERTA	Cilindradas	2200
Capacidade Passageiros	3	Terceiro Eixo	6920396
PBT	230	CMT	330



Comunicação de Venda

Indicador Comun. Venda NÃO INFORMADO

Data Inclusao Venda NÃO INFORMADO



Proprietários:

CPF CNPJ Proprietario 6*****

Proprietário J*** M**** N***** D* C*****



Restrições:

Situação do veículo EM CIRCULACAO

Restrição Financeira NADA CONSTA

Restrição Furto NADA CONSTA

Restrição RENAJUD NADA CONSTA

BIN FEDERAL

Tipo Consulta	BIN FEDERAL	Situação	EM CIRCULACAO
Placa	AFZ8A62	Renavam	00651069203

Página 2

Chassi	9BG124CR TTC924779	Remarcação Chassi	NORMAL
Nr Motor	B22NZ31034337P	Caixa Câmbio	6JP08336
Município	BOA VISTA DA APARECIDA	UF	PR
Tipo	CAMINHONETE	Categoria	CARGA
Marca Modelo	GM/GM/S10 DELUXE	Ano Fab	1996
Ano Mod	1996	Procedência Veículo	NACIONAL
Montagem	COMPLETA	Nr Carroceria	924779
Nr Eixo Traseiro	6920396	Combustível	GASOLINA
Cilindradas	2200	Cor	AZUL
Potência	106	Capacidade Passageiros	3
CMT	330	CPF/CNPJ Faturado	79859666000150
UF Faturamento	PR	CPF/CNPJ Proprietário	6*****

BIN FEDERAL - Restrições:

Situação	EM CIRCULACAO	Restrição Judicial	NADA CONSTA
Restrição RFB	NADA CONSTA		

RENAJUD (CORTESIA):

RENAJUD	NADA CONSTA
----------------	-------------



FOTOS DO VEÍCULO

ID Vistoria: 00001656

Placa: AFZ8A62

Data Impressão: 02/04/2026 16:16

Nr Motor: ILEGAL

Nr Chassi: 9BG124CR TTC924779



FRENTE



TRASEIRA



CHASSI



MOTOR

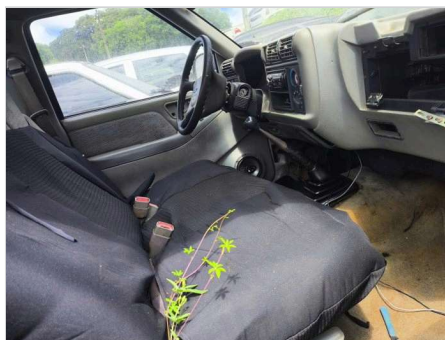



INTERIOR

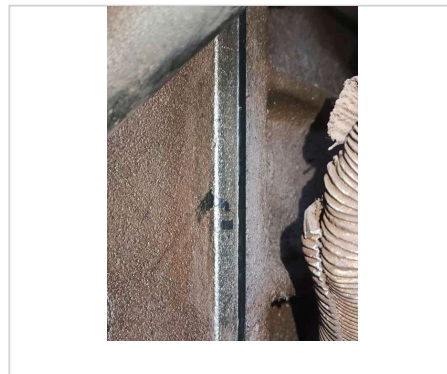

MOTOR COMPARTIMENTO

ID Vistoria: 00001656

Placa: AFZ8A62

Data Impressão: 02/04/2026 16:16

Nr Motor: ILEGIVEL

Nr Chassi: 9BG124CR TTC924779

A seguir são descritas as regras e orientações aplicáveis ao serviço contratado; às quais, você manifesta ciência e anuência expressas e sem reservas, tendo validade e eficácia equivalentes a qualquer acordo, a sua observância e cumprimento será exigível a todos os usuários:

1. O Laudo Preventivo possui caráter **APENAS INFORMATIVO E CONSIDERA-SE UMA ANÁLISE PRÉVIA E PREVENTIVA DO AUTOMÓVEL** em questão, a partir de análise estruturais do veículo e consulta a bancos de dados públicos e privados oficiais; a fim de dar guarida ao CONTRATANTE na tomada de decisões relativas ao automóvel vistoriado.
2. Em hipótese alguma o Laudo Preventivo substitui a vistoria oficial de identificação veicular que é realizada exclusivamente pelos órgãos e entidades executivos de trânsito dos estados e Distrito Federal, ou inspeções outras de institutos de criminalística; e que são obrigatórias nos termos do Código de Trânsito Brasileiro e resoluções do CONTRAN.
3. As informações contidas neste Laudo Preventivo e caracterizadas como "LAUDO PREVENTIVO DE VISTORIA VEICULAR" e "CHECKLIST" e "FOTOS" correspondem às análises físicas do veículo existentes no momento da verificação realizada pelo Vistoriador. A validade restringe-se ao exato momento do exame, em razão do que a 'MARANGONI LEILOES' não se responsabiliza por modificações posteriores sofridas pelo veículo, tais como danos no chassi, mudanças de motor, mudança de câmbio, etc.
4. As informações contidas neste Laudo Preventivo e caracterizadas como "CONSULTAS VEICULARES" correspondem ao resultado de consultas a banco de dados públicos e privados oficiais e relacionados ao veículo e que estejam disponíveis no momento da consulta pelo vistoriador.
5. As informações obtidas em bancos de dados públicos podem não estar atualizadas simultaneamente ao momento da consulta, situação que independe da gerência da 'MARANGONI LEILOES' e fornecedora do software gerenciador das consultas.
6. O CONTRATANTE do Laudo Preventivo tem ciência que o sistema de informações e banco de dados disponibilizados está sujeito a constantes alterações e atualizações pelos órgãos e departamentos oficiais, leiloeiros e/ou parceiros da iniciativa privada, sobre quais a 'MARANGONI LEILOES' e fornecedora do software gerenciador das consultas não detém a propriedade das informações, limitando-se assim, a reproduzi-las fielmente, na forma como originariamente apresentas as tais bases consultadas, sendo que este Laudo Preventivo visa auxiliar o CONTRATANTE na obtenção das informações pretendidas.
7. A 'MARANGONI LEILOES' e fornecedora do software gerenciador das consultas não possuem gerência e responsabilidade pelas informações inseridas nos bancos de dados consultados, e igualmente não se responsabilizam por perdas e danos em caso da não confirmação da informação junto a estes fornecedores gestores e/ou a utilização das informações disponibilizadas em laudos, certidões, vistorias ou documentos assemelhados.

Orientações:

1. Favor nas consultas BIN confirmar débitos, restrições no site do DETRAN do estado, SNG. Favor consultar na Base Federal (Senatran) e Estadual (DETRAN's dos estados que o veículo já pertenceu) possíveis sinistros apontados em CSV (Certificado de Segurança Veicular). E possível apontamento de CSV na observação da CRV.
2. Consultas BIN sujeito à alterações e/ou atualizações até o final do expediente sem validade como quitação de débitos para compra do veículo.



MARANGONI LEILOES
Vistoriador: Hugo Hitamar Schmeil
