



H. H. SCHMEIL AVALIAÇÕES ME
Rua Noel Rosa NRº: 539
Cidade/UF: Guarulhos/SP - Jd. Pinhal CEP: 07120200
Tel: (11) 98464-1750 |



LAUDO DE VISTORIA VEICULAR E PROCEDÊNCIA VEICULAR

Numeração: 00002425



UNO MILLE SX YOUNG - FIAT



Vistoriador: Hugo Hitamar Schmeil

Data Impressão: 22/05/2025 10:02

Data Vistoria: 22/05/2025 10:02

Cliente:

Nome: **Patio Sul Brasil Araucaria**CPF/CNPJ: **42.923.308/0001-59**

Dados do proprietário:

Proprietário: **ANDERSON FABRICIO MUCHALI**CPF/CNPJ: **202.559.298-11**

Vistoria Veicular:

Modelo Veic.: **UNO MILLE SX YOUNG - FIAT**Ano Fab / Modelo: **1997/1998**Tipo Veículo: **Veículo Leve**Condições Veículo: **SUCATA**Placa: **CLE5483**UF/Cidade Placa: **SP/ITARARE-SP****Nr Motor:**
146A7011*5268350***Nr Motor BIN: 5268350**Condições Motor: **NUMERO DO MOTOR POSSUI CADASTRO PARCIAL NA BASE BIN****Nr Chassi:**
9BD146058V5959128**Nr Chassi BIN:**
9BD146058V5959128Condições Chassi: **Gravação em estado inicial de corrosão se faz necessário tratamento da chapa suporte.**

Nr Cambio:

Nr Cambio BIN:

Combustível: **Gasolina**Combustível BIN: **Gasolina**Cor: **Azul**Cor BIN: **Azul**Tem KIT GNV: **Não**

Observação:

Finalidade: Venda forçada em leilão**Valor da Avaliação: R\$ 300,00 (trezentos reais)**

Veiculo em mal estado de conservação. O mesmo encontra-se parado no pátio. Foi considerado o estado aparente do veículo, ou seja, como se encontram, podendo este apresentar danos no seu todo ou em partes, ou ainda peças/partes faltantes, o bem é entregue no estado em que se encontra. No melhor conhecimento e crédito dos avaliadores, as análises, opiniões e conclusões expressas no presente trabalho são baseadas em dados, diligência, pesquisas e levantamentos verdadeiros e corretos.



FRENTE



PLACA



TRASEIRA



CHASSI



MOTOR



CONSULTAS VEICULARES

ID Vistoria: 00002425

Placa: CLE5483

Data Impressão: 22/05/2025 10:02

Nr Motor: 146A7011*5268350*

Nr Chassi: 9BD146058V5959128

Base de Dados

1 - BIN ESTADUAL

2 - BIN FEDERAL



Bin Estadual - Atenção para as Restrições



Bin Estadual - Atenção para os Débitos e Multas do Veículo



Bin Estadual - Restrições do Proprietário



Bin Federal - Atenção para as Restrições



SENATRAN - Restrições



Recall



Renajud - Atenção para as restrições judiciais



Atenção para as Multas Federais



Numeração do MOTOR digitada difere da BIN



Numeração do MOTOR digitada difere da BIN ESTADUAL



BIN ESTADUAL

Situação do veículo	EM CIRCULACAO	Tipo	AUTOMOVEL
Placa	CLE5483	Renavam	00685692787
Chassi	9BD146058V5959128	Situação Chassi	NORMAL
Nr Motor	5268350	Categoria	PARTICULAR
Marca	FIAT	Modelo	UNO MILLE SX YOUNG
Ano Fab.	1997	Ano Mod.	1998
Cor	AZUL	Combustível	GASOLINA
UF	SP	Município	ITARARE-SP
Espécie	PASSAGEIRO	Potência	58
Procedência Veículo	NACIONAL	Carroceria	INEXISTENTE



Comunicação de Venda

Indicador Comun. Venda	NÃO INFORMADO	Data Inclusao Venda	NÃO INFORMADO
------------------------	---------------	---------------------	---------------



Débitos e Multas:

Déb IPVA	NAO EXISTE DEBITO DE IPVA	Débito DPVAT	NAO EXISTE DEBITO DE DPVAT
Déb Licenc	EXISTE DEBITO LICENCIAMENTO: R\$ 160,22	Débito Multas	EXISTEM MULTAS: R\$ 920,50
Valor Débito Licenc	160,22	Valor Débito Multa	920,50

ATENÇÃO: *Débitos e restrições favor confirmar consulta diretamente ao DETRAN do estado, SNG e documento CRV.

Página 2

Proprietários:

CPF CNPJ Proprietario	2*****	Proprietário	A***** F***** M*****
-----------------------	--------	--------------	----------------------

Restrições:

Situação do veículo	EM CIRCULACAO	Restrição 1	INSPECAO AMBIENTAL: VEICULO COM INSPECAO VEICULAR OK
Restrição Financeira	NADA CONSTA	Restrição Furto	NADA CONSTA
Restrição RENAJUD	CONSTA RESTRIÇÃO DE RENAJUD		

BIN FEDERAL

Tipo Consulta	BIN FEDERAL	Situação	EM CIRCULACAO
Ocorrência	VEICULO NAO INDICA OCORRENCIA DE ROUBO/FURTO	Placa	CLE5483
Renavam	685692787	Chassi	9BD146058V5959128
Município	ITARARE	UF	SP
Tipo	AUTOMOVEL	Categoria	PARTICULAR
Marca Modelo	FIAT/UNO MILLE SX YOUNG	Ano Fab	1997
Ano Mod	1998	Procedência Veículo	NACIONAL
Combustível	GASOLINA	Cor	AZUL
Potência	58	Capacidade Passageiros	5
Recall	NADA CONSTA	CPF/CNPJ Proprietário	2*****
Proprietário	A***** F***** M*****		

BIN FEDERAL - Restrições:

Situação	EM CIRCULACAO	Restrição	VEICULO NAO INDICA OCORRENCIA DE ROUBO/FURTO
Restrição 1	SEM RESTRICAO	Restrição 2	SEM RESTRICAO
Restrição 3	SEM RESTRICAO	Restrição 4	SEM RESTRICAO
Restrição Judicial	CONSTA	Indicador Ostenta PIV	NADA CONSTA
Multa RENAINF	CONSTA	Multas	CONSTA
Pendência emissão Doc	NADA CONSTA	Indicador Alarme	NADA CONSTA
Comunicação de Venda	NADA CONSTA		

Roubo e Furto Ativo:

Roubo e Furto Ativo	VEICULO NAO INDICA OCORRENCIA DE ROUBO/FURTO
---------------------	--

RECALL (CORTESIA):

RECALL	NADA CONSTA
--------	-------------

RENAJUD (CORTESIA):

RENAJUD	CONSTA
---------	--------

INDICADOR LEILÃO BIN (CORTESIA):

Indicador Leilão Bin	NADA CONSTA
----------------------	-------------

Débitos / Multas

*Para sua total segurança, favor conferir débitos e multas diretamente ao SENATRAN: <https://portalservicos.senatran.serpro.gov.br>.

RECALL

Registro de recall NADA CONSTA

RENAJUD

Registro de renajud CONSTA Total de renajud 1

Registro de Renajud 2018-10-01

Tipo bloqueio	TRANSFERENCIA	Data bloqueio	2018-10-01
Número protocolo	08165	Ano protocolo	2018
Número processo	00005890420188260279	Número ofício	TJSP
Motivo bloqueio	TRIBUNAL DE JUSTICA DE SAO PAULO	Restrição Renajud	TRANSFERENCIA
Código Tribunal	TJSP	Órgão Judicial	2A V JUD DE ITARARE
Tribunal	TRIBUNAL DE JUSTICA DE SAO PAULO		



FOTOS DO VEÍCULO

ID Vistoria: 00002425

Placa: CLE5483

Data Impressão: 22/05/2025 10:02

Nr Motor: 146A7011*5268350*

Nr Chassi: 9BD146058V5959128



FRENTE



PLACA



TRASEIRA



CHASSI



MOTOR



INTERIOR

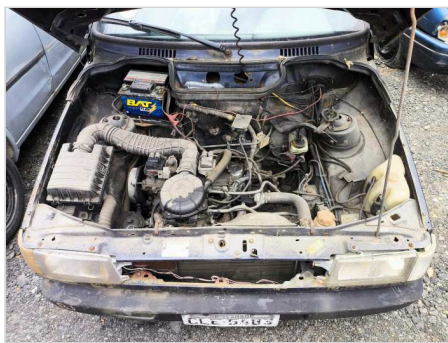

MOTOR COMPARTIMENTO

ID Vistoria: 00002425

Placa: CLE5483

Data Impressão: 22/05/2025 10:02

Nr Motor: 146A7011*5268350*

Nr Chassi: 9BD146058V5959128

A seguir são descritas as regras e orientações aplicáveis ao serviço contratado; às quais, você manifesta ciência e anuência expressas e sem reservas, tendo validade e eficácia equivalentes a qualquer acordo, a sua observância e cumprimento será exigível a todos os usuários:

1. O Laudo Preventivo possui caráter **APENAS INFORMATIVO E CONSIDERA-SE UMA ANÁLISE PRÉVIA E PREVENTIVA DO AUTOMÓVEL** em questão, a partir de análise estruturais do veículo e consulta a bancos de dados públicos e privados oficiais; a fim de dar guarida ao CONTRATANTE na tomada de decisões relativas ao automóvel vistoriado.
2. Em hipótese alguma o Laudo Preventivo substitui a vistoria oficial de identificação veicular que é realizada exclusivamente pelos órgãos e entidades executivos de trânsito dos estados e Distrito Federal, ou inspeções outras de institutos de criminalística; e que são obrigatórias nos termos do Código de Trânsito Brasileiro e resoluções do CONTRAN.
3. As informações contidas neste Laudo Preventivo e caracterizadas como "LAUDO PREVENTIVO DE VISTORIA VEICULAR" e "CHECKLIST" e "FOTOS" correspondem às análises físicas do veículo existentes no momento da verificação realizada pelo Vistoriador. A validade restringe-se ao exato momento do exame, em razão do que a 'H. H. SCHMEIL AVALIAÇÕES ME' não se responsabiliza por modificações posteriores sofridas pelo veículo, tais como danos no chassi, mudanças de motor, mudança de câmbio, etc.
4. As informações contidas neste Laudo Preventivo e caracterizadas como "CONSULTAS VEICULARES" correspondem ao resultado de consultas a banco de dados públicos e privados oficiais e relacionados ao veículo e que estejam disponíveis no momento da consulta pelo vistoriador.
5. As informações obtidas em bancos de dados públicos podem não estar atualizadas simultaneamente ao momento da consulta, situação que independe da gerência da 'H. H. SCHMEIL AVALIAÇÕES ME' e fornecedora do software gerenciador das consultas.
6. O CONTRATANTE do Laudo Preventivo tem ciência que o sistema de informações e banco de dados disponibilizados está sujeito a constantes alterações e atualizações pelos órgãos e departamentos oficiais, leiloeiros e/ou parceiros da iniciativa privada, sobre quais a 'H. H. SCHMEIL AVALIAÇÕES ME' e fornecedora do software gerenciador das consultas não detém a propriedade das informações, limitando-se assim, a reproduzi-las fielmente, na forma como originariamente apresentas as tais bases consultadas, sendo que este Laudo Preventivo visa auxiliar o CONTRATANTE na obtenção das informações pretendidas.
7. A 'H. H. SCHMEIL AVALIAÇÕES ME' e fornecedora do software gerenciador das consultas não possuem gerência e responsabilidade pelas informações inseridas nos bancos de dados consultados, e igualmente não se responsabilizam por perdas e danos em caso da não confirmação da informação junto a estes fornecedores gestores e/ou a utilização das informações disponibilizadas em laudos, certidões, vistorias ou documentos assemelhados.

Orientações:

1. Favor nas consultas BIN confirmar débitos, restrições no site do DETRAN do estado, SNG. Favor consultar na Base Federal (Senatran) e Estadual (DETRAN's dos estados que o veículo já pertenceu) possíveis sinistros apontados em CSV (Certificado de Segurança Veicular). E possível apontamento de CSV na observação da CRV.
2. Consultas BIN sujeito à alterações e/ou atualizações até o final do expediente sem validade como quitação de débitos para compra do veículo.

H. H. SCHMEIL AVALIAÇÕES ME
Vistoriador: Hugo Hitamar Schmeil

Página 5

