



H. H. SCHMEIL AVALIAÇÕES ME
Rua Noel Rosa NRº: 539
Cidade/UF: Guarulhos/SP - Jd. Pinhal CEP: 07120200



LAUDO DE VISTORIA VEICULAR E PROCEDÊNCIA VEICULAR

Numeração: 00004943

 **CELTA - CHEVROLET**



Vistoriador: Hugo Hitamar Schmeil

Data Impressão: 02/03/2026 11:14

Data Vistoria: 26/01/2026 13:31

Cliente:

Nome: **Pátio Sul Brasil Maringá**

CPF/CNPJ: **42.923.308/0001-59**

Dados do proprietário:

Proprietário: **LUANA DA SILVA PRIULI**

CPF/CNPJ: **7638160940**

Vistoria Veicular:

Modelo Veic.: **CELTA - CHEVROLET**

Ano Fab / Modelo: **2002/2002**

Tipo Veículo: **Veículo Leve**

Condições Veículo: **CONSERVADO**

Placa: **AKE2E74**

UF/Cidade Placa: **PR/FOZ DO IGUACU-PR**

Nr Motor: **DJ0113266**

Nr Motor BIN: **DJ0113266**

Condições Motor: **Numeração é a mesma que consta registrada nos bancos de dados dos órgãos competentes (BIN)**

Nr Chassi: **9BGRD08Z02G159501**

Nr Chassi BIN: **9BGRD08Z02G159501**

Condições Chassi: **Numeração é a mesma que consta registrada nos bancos de dados dos órgãos competentes (BIN)**

Nr Cambio:

Nr Cambio BIN: **000515235**

Combustível: **Gasolina**

Combustível BIN: **Gasolina**

Cor: **Prata**

Cor BIN: **Prata**

Tem KIT GNV: **Não**

Observação:

Finalidade: Venda forçada em leilão

Valor da Avaliação: R\$ 1.200,00 (mil e duzentos reais)

Veículo em regular estado de conservação. Veículo possui restrição administrativa junto a Polícia Rodoviária Federal o qual é de responsabilidade do arrematante fazer a regularização. O mesmo encontra-se parado no pátio. Foi considerado o estado aparente do veículo, ou seja, como se encontram, podendo este apresentar danos no seu todo ou em partes, ou ainda peças/partes faltantes, o bem é entregue no estado em que se encontra. No melhor conhecimento e crédito dos avaliadores, as análises, opiniões e conclusões expressas no presente trabalho são baseadas em dados, diligência, pesquisas e levantamentos verdadeiros e corretos.



FRENTE



PLACA



TRASEIRA



CHASSI

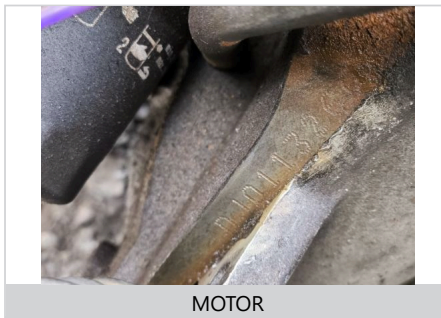

MOTOR



CONSULTAS VEICULARES

ID Vistoria: 00004943

Placa: AKE2E74

Data Impressão: 02/03/2026 11:14

Nr Motor: DJ0113266

Nr Chassi: 9BGRD08Z02G159501

Base de Dados

1 - BIN ESTADUAL

2 - BIN FEDERAL

Bin Estadual - Atenção para as Restrições

Bin Estadual - Atenção para os Débitos e Multas do Veículo

Bin Estadual - Restrições do Proprietário

Bin Federal - Atenção para as Restrições

SENATRAN - Restrições

Multas Federais

BIN ESTADUAL

Situação do veículo	EM CIRCULACAO	Tipo	AUTOMOVEL
Placa	AKE2E74	Renavam	00779672712
Chassi	9BGRD08Z02G159501	Situação Chassi	NORMAL
Nr Motor	DJ0113266	Nr Caixa Câmbio	000515235
Categoria	PARTICULAR	Marca	CHEVROLET
Modelo	CELTA	Ano Fab.	2002
Ano Mod.	2002	Cor	PRATA
Combustível	GASOLINA	UF	PR
Município	FOZ DO IGUAQU-PR	Espécie	PASSAGEIRO
Potência	60	Procedência Veículo	NACIONAL
Carroceria	INEXISTENTE	Cilindradas	1000
Capacidade Passageiros	5	CMT	190

Comunicação de Venda

Indicador Comun. Venda NÃO INFORMADO

Data Inclusao Venda NÃO INFORMADO

Débitos e Multas:

Déb IPVA	NAO EXISTE DEBITO DE IPVA	Débito DPVAT	NAO EXISTE DEBITO DE DPVAT
Déb Licenc	EXISTE DEBITO LICENCIAMENTO: R\$ 0,01	Débito Multas	EXISTEM MULTAS: R\$ 0,01
Valor Débito Licenc	0,01	Valor Débito Multa	0,01

ATENÇÃO: *Débitos e restrições favor confirmar consulta diretamente ao DETRAN do estado, SNG e documento CRV.

Restrições:

Situação do veículo EM CIRCULACAO

Página 2

Restrição 1	OUTRAS RESTRICOES: BLOQUEIO POR		
	INDISPONIBILIDADE ADMINISTRATIVA		
Restrição Financeira	NADA CONSTA	Restrição Furto	NADA CONSTA
Restrição RENAJUD	NADA CONSTA		

BIN FEDERAL

Tipo Consulta	BIN FEDERAL	Situação	EM CIRCULACAO
Placa	AKE2E74	Renavam	00779672712
Chassi	9BGRD08Z02G159501	Remarcação Chassi	NORMAL
Nr Motor	DJ0113266	Caixa Câmbio	000515235
Município	MARINGA	UF	PR
Tipo	AUTOMOVEL	Categoria	PASSAGEIRO
Marca Modelo	GM/GM/CELTA	Ano Fab	2002
Ano Mod	2002	Procedência Veículo	NACIONAL
Montagem	COMPLETA	Nr Carroceria	INEXISTENTE
Combustível	GASOLINA	Cilindradas	1000
Cor	PRATA	Potência	60
Capacidade Passageiros	5	CMT	190
CPF/CNPJ Faturado	59275792009610	UF Faturamento	RS
CPF/CNPJ Proprietário	0*****		

BIN FEDERAL - Restrições:

Situação	EM CIRCULACAO	Restrição 1	RENAINF
Restrição 2	COMUNICACAO DE VENDA	Restrição 3	COMUNICACAO DE VENDA RESTRICAO ADMINISTRATIVA RENAINF
Restrição 4	COMUNICADO DE VENDA: SIM	Restrição Judicial	NADA CONSTA
Restrição RFB	NADA CONSTA		

RENAJUD (CORTESIA):

RENAJUD	NADA CONSTA
----------------	-------------

Débitos / Multas

*Para sua total segurança, favor conferir débitos e multas diretamente ao SENATRAN: <https://portalservicos.senatran.serpro.gov.br>.



FOTOS DO VEÍCULO

ID Vistoria: 00004943

Placa: AKE2E74

Data Impressão: 02/03/2026 11:14

Nr Motor: DJ0113266

Nr Chassi: 9BGRD08Z02G159501



FRENTE



TRASEIRA



PLACA



CHASSI



MOTOR



INTERIOR

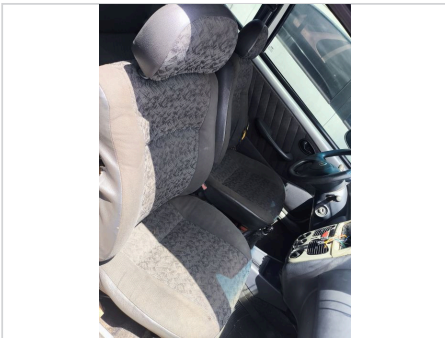

MOTOR COMPARTIMENTO





ID Vistoria: 00004943

Placa: AKE2E74

Data Impressão: 02/03/2026 11:14

Nr Motor: DJ0113266

Nr Chassi: 9BGRD08Z02G159501

A seguir são descritas as regras e orientações aplicáveis ao serviço contratado; às quais, você manifesta ciência e anuência expressas e sem reservas, tendo validade e eficácia equivalentes a qualquer acordo, a sua observância e cumprimento será exigível a todos os usuários:

1. O Laudo Preventivo possui caráter **APENAS INFORMATIVO E CONSIDERA-SE UMA ANÁLISE PRÉVIA E PREVENTIVA DO AUTOMÓVEL** em questão, a partir de análise estruturais do veículo e consulta a bancos de dados públicos e privados oficiais; a fim de dar guarida ao CONTRATANTE na tomada de decisões relativas ao automóvel vistoriado.
2. Em hipótese alguma o Laudo Preventivo substitui a vistoria oficial de identificação veicular que é realizada exclusivamente pelos órgãos e entidades executivos de trânsito dos estados e Distrito Federal, ou inspeções outras de institutos de criminalística; e que são obrigatórias nos termos do Código de Trânsito Brasileiro e resoluções do CONTRAN.
3. As informações contidas neste Laudo Preventivo e caracterizadas como "LAUDO PREVENTIVO DE VISTORIA VEICULAR" e "CHECKLIST" e "FOTOS" correspondem às análises físicas do veículo existentes no momento da verificação realizada pelo Vistoriador. A validade restringe-se ao exato momento do exame, em razão do que a 'H. H. SCHMEIL AVALIAÇÕES ME' não se responsabiliza por modificações posteriores sofridas pelo veículo, tais como danos no chassi, mudanças de motor, mudança de câmbio, etc.
4. As informações contidas neste Laudo Preventivo e caracterizadas como "CONSULTAS VEICULARES" correspondem ao resultado de consultas a banco de dados públicos e privados oficiais e relacionados ao veículo e que estejam disponíveis no momento da consulta pelo vistoriador.
5. As informações obtidas em bancos de dados públicos podem não estar atualizadas simultaneamente ao momento da consulta, situação que independe da gerência da 'H. H. SCHMEIL AVALIAÇÕES ME' e fornecedora do software gerenciador das consultas.
6. O CONTRATANTE do Laudo Preventivo tem ciência que o sistema de informações e banco de dados disponibilizados está sujeito a constantes alterações e atualizações pelos órgãos e departamentos oficiais, leiloeiros e/ou parceiros da iniciativa privada, sobre quais a 'H. H. SCHMEIL AVALIAÇÕES ME' e fornecedora do software gerenciador das consultas não detém a propriedade das informações, limitando-se assim, a reproduzi-las fielmente, na forma como originariamente apresentadas as tais bases consultadas, sendo que este Laudo Preventivo visa auxiliar o CONTRATANTE na obtenção das informações pretendidas.
7. A 'H. H. SCHMEIL AVALIAÇÕES ME' e fornecedora do software gerenciador das consultas não possuem gerência e responsabilidade pelas informações inseridas nos bancos de dados consultados, e igualmente não se responsabilizam por perdas e danos em caso da não confirmação da informação junto a estes fornecedores gestores e/ou a utilização das informações disponibilizadas em laudos, certidões, vistorias ou documentos assemelhados.

Orientações:

1. Favor nas consultas BIN confirmar débitos, restrições no site do DETRAN do estado, SNG. Favor consultar na Base Federal (Senatran) e Estadual (DETRAN's dos estados que o veículo já pertenceu) possíveis sinistros apontados em CSV (Certificado de Segurança Veicular). E possível apontamento de CSV na observação da CRV.
2. Consultas BIN sujeito à alterações e/ou atualizações até o final do expediente sem validade como quitação de débitos para compra do veículo.

A handwritten signature in blue ink, appearing to read 'Hugo Hitamar Schmeil', is centered on the page. The signature is written over a faint, light blue grid background.

H. H. SCHMEIL AVALIAÇÕES ME
Vistoriador: Hugo Hitamar Schmeil

Página 5

