



H. H. SCHMEIL AVALIAÇÕES ME
Rua Noel Rosa NRº: 539
Cidade/UF: Guarulhos/SP - Jd. Pinhal CEP: 07120200
Tel: (11) 98464-1750 |



LAUDO DE VISTORIA VEICULAR E PROCEDÊNCIA VEICULAR

Numeração: 00003947



207HB XR - PEUGEOT



Vistoriador: Hugo Hitamar Schmeil

Data Impressão: 06/06/2025 21:39

Data Vistoria: 30/05/2025 09:01

Cliente:

Nome: Pátio Sul Brasil Maringá

CPF/CNPJ: 42.923.308/0001-59

Dados do proprietário:

Proprietário: GERALDO MAGELA FILGUEIRAS

CPF/CNPJ: 332.311.176-15

Vistoria Veicular:

Modelo Veic.: 207HB XR - PEUGEOT

Ano Fab / Modelo: 2008/2009

Tipo Veículo: Veículo Leve

Condições Veículo: CONSERVADO

Placa: AQX1703

UF/Cidade Placa: PR/MARINGÁ-PR

Condições Placa: PLACA OK

Nr Motor: 10DBSS0020118

Nr Motor BIN: 10DBSS0020118

Condições Motor: Numeração é a mesma que consta registrada nos bancos de dados dos órgãos competentes (BIN)

Nr Chassi:

9362MKFW09B031483

Nr Chassi BIN:

9362MKFW09B031483

Condições Chassi: Numeração é a mesma que consta registrada nos bancos de dados dos órgãos competentes (BIN)

Nr Cambio:

Nr Cambio BIN: CQ781031659

Combustível: Gasolina e Álcool

Combustível BIN: Gasolina e Álcool

Cor: Prata

Cor BIN: Prata

Tem KIT GNV: Não

Observação:

Finalidade: Venda forçada em leilão**Valor da Avaliação: R\$ 1.400,00 (Mil e quatrocentos reais)**

Veículo em regular estado de conservação. O mesmo encontra-se parado no pátio. Foi considerado o estado aparente do veículo, ou seja, como se encontram, podendo este apresentar danos no seu todo ou em partes, ou ainda peças/partes faltantes, o bem é entregue no estado em que se encontra. No melhor conhecimento e crédito dos avaliadores, as análises, opiniões e conclusões expressas no presente trabalho são baseadas em dados, diligência, pesquisas e levantamentos verdadeiros e corretos.

BLOQUEIO JUDICIAL



FRENTE



PLACA



TRASEIRA



CONSULTAS VEICULARES

ID Vistoria: 00003947

Placa: AQX1703

Data Impressão: 06/06/2025 21:39

Nr Motor: 10DBSS0020118

Nr Chassi: 9362MKFW09B031483

Base de Dados

1 - BIN ESTADUAL

2 - BIN FEDERAL

Bin Estadual - Atenção para as Restrições

Bin Estadual - Atenção para os Débitos e Multas do Veículo

Bin Estadual - Restrições do Proprietário

Bin Federal - Atenção para as Restrições

SENATRAN - Restrições

Multas Federais

BIN ESTADUAL

Situação do veículo	EM CIRCULACAO	Tipo	AUTOMOVEL
Placa	AQX1703	Renavam	00121483568
Chassi	9362MKFW09B031483	Situação Chassi	NORMAL
Nr Motor	10DBSS0020118	Nr Caixa Câmbio	CQ781031659
Categoria	PARTICULAR	Marca	PEUGEOT
Modelo	207HB XR	Ano Fab.	2008
Ano Mod.	2009	Cor	PRATA
Combustível	ALCOOL/GASOLINA	UF	PR
Município	MARINGA-PR	Espécie	PASSAGEIRO
Potência	82	Procedência Veículo	NACIONAL
Carroceria	INEXISTENTE	Cilindradas	1360
Capacidade Passageiros	5	Nr Eixos	2
PBT	145	CMT	235

Comunicação de Venda

Indicador Comun. Venda NÃO INFORMADO

Data Inclusao Venda NÃO INFORMADO

Débitos e Multas:

Déb IPVA	EXISTE DEBITO IPVA: R\$ 4.462,57	Débito DPVAT	NAO EXISTE DEBITO DE DPVAT
Déb Licenc	EXISTE DEBITO LICENCIAMENTO: R\$ 473,05	Débito Multas	EXISTEM MULTAS: R\$ 8.568,09
Valor Débito IPVA	4.462,57	Valor Débito Licenc	473,05
Valor Débito Multa	8.568,09		

Página 2

ATENÇÃO: *Débitos e restrições favor confirmar consulta diretamente ao DETRAN do estado, SNG e documento CRV.



Restrições:

Situação do veículo	EM CIRCULACAO	Restrição 1	RESTRICAO ADMINISTRATIVA: JUDICIAL BV FINANCEIRA SA CFI
Restrição 2	RESTRICAO JUDICIAL: CONSTA RESTRICAO JUDICIAL	Restrição 3	OUTRAS RESTRICOES: JUDICIAL BV FINANCEIRA SA CFI
Restrição 4	OUTRAS RESTRICOES: RENAJUD	Restrição Financeira	CONSTA RESTRIÇÃO FINANCEIRA
Restrição Furto	NADA CONSTA	Restrição RENAJUD	CONSTA RESTRIÇÃO DE RENAJUD



BIN FEDERAL

Tipo Consulta	BIN FEDERAL	Situação	EM CIRCULACAO
Placa	AQX1703	Renavam	00121483568
Chassi	9362MKFW09B031483	Remarcação Chassi	NORMAL
Nr Motor	10DBSS0020118	Caixa Câmbio	CQ781031659
Município	MARINGA	UF	PR
Tipo	AUTOMOVEL	Categoria	PASSAGEIRO
Marca Modelo	PEUGEOT/207HB XR	Ano Fab	2008
Ano Mod	2009	Procedência Veículo	NACIONAL
Montagem	COMPLETA	Nr Carroceria	INEXISTENTE
Nr Eixos	2	Combustível	ALCOOL/GASOLINA
Cilindradas	1360	Cor	PRATA
Potência	82	Capacidade Passageiros	5
CMT	235	CPF/CNPJ Faturado	05.793.769/0001-28
UF Faturamento	PR		



BIN FEDERAL - Restrições:

Situação	EM CIRCULACAO	Restrição 1	ALIENACAO FIDUCIARIA
Restrição Judicial	NADA CONSTA	Restrição RFB	NADA CONSTA



RENAJUD (CORTESIA):

RENAJUD	NADA CONSTA
---------	-------------



Débitos / Multas

*Para sua total segurança, favor conferir débitos e multas diretamente ao SENATRAN: <https://portalservicos.senatran.serpro.gov.br>



FOTOS DO VEÍCULO

ID Vistoria: 00003947	Placa: AQX1703	Data Impressão: 06/06/2025 21:39
Nr Motor: 10DBSS0020118	Nr Chassi: 9362MKFW09B031483	



FRENTE



TRASEIRA



PLACA



CHASSI

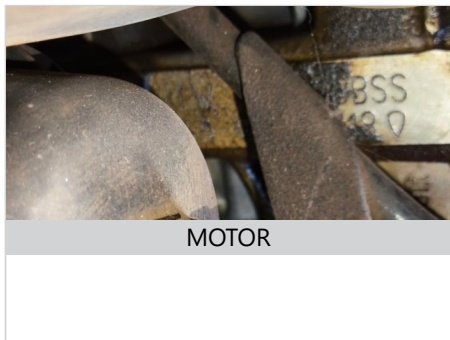

MOTOR

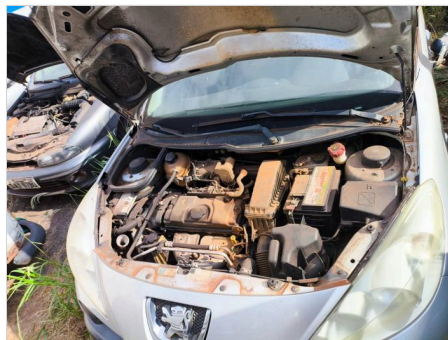

MOTOR COMPARTIMENTO



INTERIOR



ID Vistoria: 00003947

Placa: AQX1703

Data Impressão: 06/06/2025 21:39

Nr Motor: 10DBSS0020118

Nr Chassi: 9362MKFW09B031483

A seguir são descritas as regras e orientações aplicáveis ao serviço contratado; às quais, você manifesta ciência e anuência expressas e sem reservas, tendo validade e eficácia equivalentes a qualquer acordo, a sua observância e cumprimento será exigível a todos os usuários:

1. O Laudo Preventivo possui caráter **APENAS INFORMATIVO E CONSIDERA-SE UMA ANÁLISE PRÉVIA E PREVENTIVA DO AUTOMÓVEL** em questão, a partir de análise estruturais do veículo e consulta a bancos de dados públicos e privados oficiais; a fim de dar guarida ao CONTRATANTE na tomada de decisões relativas ao automóvel vistoriado.
2. Em hipótese alguma o Laudo Preventivo substitui a vistoria oficial de identificação veicular que é realizada exclusivamente pelos órgãos e entidades executivos de trânsito dos estados e Distrito Federal, ou inspeções outras de institutos de criminalística; e que são obrigatórias nos termos do Código de Trânsito Brasileiro e resoluções do CONTRAN.
3. As informações contidas neste Laudo Preventivo e caracterizadas como "LAUDO PREVENTIVO DE VISTORIA VEICULAR" e "CHECKLIST" e "FOTOS" correspondem às análises físicas do veículo existentes no momento da verificação realizada pelo Vistoriador. A validade restringe-se ao exato momento do exame, em razão do que a 'H. H. SCHMEIL AVALIAÇÕES ME' não se responsabiliza por modificações posteriores sofridas pelo veículo, tais como danos no chassi, mudanças de motor, mudança de câmbio, etc.
4. As informações contidas neste Laudo Preventivo e caracterizadas como "CONSULTAS VEICULARES" correspondem ao resultado de consultas a banco de dados públicos e privados oficiais e relacionados ao veículo e que estejam disponíveis no momento da consulta pelo vistoriador.
5. As informações obtidas em bancos de dados públicos podem não estar atualizadas simultaneamente ao momento da consulta, situação que independe da gerência da 'H. H. SCHMEIL AVALIAÇÕES ME' e fornecedora do software gerenciador das consultas.
6. O CONTRATANTE do Laudo Preventivo tem ciência que o sistema de informações e banco de dados disponibilizados está sujeito a constantes alterações e atualizações pelos órgãos e departamentos oficiais, leiloeiros e/ou parceiros da iniciativa privada, sobre quais a 'H. H. SCHMEIL AVALIAÇÕES ME' e fornecedora do software gerenciador das consultas não detém a propriedade das informações, limitando-se assim, a reproduzi-las fielmente, **Página 4** como originariamente apresentas as tais bases consultadas, sendo que este Laudo Preventivo visa auxiliar o CONTRATANTE na obtenção das informações pretendidas.
7. A 'H. H. SCHMEIL AVALIAÇÕES ME' e fornecedora do software gerenciador das consultas não possuem gerência e responsabilidade pelas informações inseridas nos bancos de dados consultados, e igualmente não se responsabilizam por perdas e danos em caso da não confirmação da informação junto a estes fornecedores gestores e/ou a utilização das informações disponibilizadas em laudos, certidões, vistorias ou documentos assemelhados.

Orientações:

1. Favor nas consultas BIN confirmar débitos, restrições no site do DETRAN do estado, SNG. Favor consultar na Base Federal (Senatran) e Estadual (DETRAN's dos estados que o veículo já pertenceu) possíveis sinistros apontados em CSV (Certificado de Segurança Veicular). E possível apontamento de CSV na observação da CRV.
2. Consultas BIN sujeito à alterações e/ou atualizações até o final do expediente sem validade como quitação de débitos para compra do veículo.



H. H. SCHMEIL AVALIAÇÕES ME
Vistoriador: Hugo Hitamar Schmeil