



H. H. SCHMEIL AVALIAÇÕES ME
Rua Noel Rosa NRº: 539
Cidade/UF: Guarulhos/SP - Jd. Pinhal CEP: 07120200



LAUDO DE VISTORIA VEICULAR E PROCEDÊNCIA VEICULAR

Numeração: 00005073

 **MONZA CLASSIC SE 20 - CHEVROLET**



Vistoriador: Hugo Hitamar Schmeil

Data Impressão: 08/04/2026 11:03

Data Vistoria: 08/04/2026 10:59

Cliente:

Nome: **Pátio Sul Brasil Maringá**

CPF/CNPJ: **42.923.308/0001-59**

Vistoria Veicular:

Modelo Veic.: MONZA CLASSIC SE 20 - CHEVROLET	Ano Fab / Modelo: 1991/1991
Tipo Veículo: Veículo Leve	Condições Veículo: SUCATA
Placa: ABX8753	UF/Cidade Placa: PR/MARINGA
Nr Motor: 20LVH31046624	Nr Motor BIN: 20LVH31046624
Nr Chassi: 9BGJL69TMMB019784	Nr Chassi BIN: 9BGJL69TMMB019784
Nr Cambio:	Nr Cambio BIN: M193010224
Combustível: Gasolina	Combustível BIN: Gasolina
Cor: Marrom	Cor BIN: Marrom
Tem KIT GNV: Não	

Observação:

Finalidade: Venda forçada em leilão

Valor da Avaliação: R\$ 300,00 (trezentos reais)

Veículo em mal estado de conservação. O mesmo encontra-se parado no pátio, e que não foi possível aferir o funcionamento da parte mecânica e seus componentes. Foi considerado o estado aparente do veículo, ou seja, como se encontram, podendo este apresentar danos no seu todo ou em partes, ou ainda peças/partes faltantes, não sendo possível atestar seu funcionamento e que para tanto seria necessária uma revisão técnica do veículo, o que foge ao escopo do presente trabalho. Nos leilões (liquidação forçada) os bens são arrematados no estado que se apresentam. Não se configura então relação de consumo nem pode haver alegação por parte do arrematante em relação ao leiloeiro ou comitente de vício redibitório (vício oculto que apartaria o consumidor para ser restituído pelo comitente dos valores gastos por esse defeito). Tal fato tem implicação direta no valor desta avaliação, uma vez que o bem é entregue no estado em que se encontra. No melhor conhecimento e crédito dos avaliadores, as análises, opiniões e conclusões expressas no presente trabalho são baseadas em dados, diligência, pesquisas e levantamentos verdadeiros e corretos.



FRENTE



PLACA



TRASEIRA



CHASSI



MOTOR



CONSULTAS VEICULARES

ID Vistoria: 00005073

Placa: ABX8753

Data Impressão: 08/04/2026 11:03

Nr Motor: 20LVH31046624

Nr Chassi: 9BGJL69TMMB019784

Base de Dados

1 - BIN ESTADUAL

2 - BIN FEDERAL



Bin Estadual - Comunicação de Venda



Bin Estadual - Atenção para as Restrições



Bin Estadual - Atenção para os Débitos e Multas do Veículo



Bin Estadual - Restrições do Proprietário



Bin Federal - Atenção para as Restrições



SENATRAN - Restrições



Multas Federais

BIN ESTADUAL

Situação do veículo	CIRCULACAO	Tipo	AUTOMOVEL
Placa	ABX8753	Renavam	00600021009
Chassi	9BGJL69TMMB019784	Tipo Marcação Chassi	NORMAL
Nr Motor	20LVH31046624	Nr Caixa Câmbio	M193010224
Categoria	PARTICULAR	Marca	CHEVROLET
Modelo	MONZA CLASSIC SE 20	Ano Fab.	1991
Ano Mod.	1991	Cor	MARROM
Combustível	GASOLINA	UF	PR
Município	MARINGA	Espécie	PASSAGEIRO
Potência	99	Procedência Veículo	ESTRANGEIRO
Cilindradas	2000	Capacidade Passageiros	5

Mensagem MOTOR AGREGADO: -



Comunicação de Venda

Indicador Comun. Venda CONSTA COMUNICACAO DE VENDA



Débitos e Multas:

Déb IPVA	NAO EXISTE DEBITO DE IPVA	Débito DPVAT	NAO EXISTE DEBITO DE DPVAT
Déb Licenc	EXISTE DEBITO DE LICENCIAMENTO	Débito Multas	EXISTE DEBITO DE MULTA
Valor Débito Detran	1.041,35	Valor Débito Licenc	473,05
Valor Débito Multa	1.041,35		

Página 2

ATENÇÃO: *Débitos e restrições favor confirmar consulta diretamente ao DETRAN do estado, SNG e documento CRV.

Proprietários:

Proprietário J**** A**** D* P*****

Restrições:

Situação do veículo	CIRCULACAO	Restrição 1	COMUNICACAO DE VENDA
Restrição 2	NADA CONSTA	Restrição 3	ALIENACAO FIDUCIARIA
Restrição 4	NADA CONSTA	Restrição Financeira	ALIENACAO FIDUCIARIA
Restrição Administrativa	CONSTA COMUNICACAO DE VENDAS	Restrição Furto	NADA CONSTA
Restrição Guincho	NADA CONSTA	Restrição RENAJUD	NADA CONSTA
Restrição Judicial	NADA CONSTA	Restrição Tributária	NADA CONSTA

BIN FEDERAL

Tipo Consulta	BIN FEDERAL	Situação	EM CIRCULACAO
Placa	ABX8753	Renavam	00600021009
Chassi	9BGJL69TMMB019784	Remarcação Chassi	NORMAL
Nr Motor	20LVH31046624	Caixa Câmbio	M193010224
Município	MARINGA	UF	PR
Tipo	AUTOMOVEL	Categoria	PASSAGEIRO
Marca Modelo	GM/MONZA CLASSIC SE 2.0	Ano Fab	1991
Ano Mod	1991	Procedência Veículo	NACIONAL
Combustível	GASOLINA	Cilindradas	2000
Cor	MARROM	Potência	99
Capacidade Passageiros	5	CPF/CNPJ Proprietário	1*****

BIN FEDERAL - Restrições:

Situação	EM CIRCULACAO	Restrição 1	RENAINF
Restrição 2	COMUNICACAO_DE_VENDA	Restrição 3	ALIENACAO_FIDUCIARIA_FILE_VEICULOS
Restrição Judicial	NADA CONSTA	Restrição RFB	NADA CONSTA

RENAJUD (CORTESIA):

RENAJUD NADA CONSTA

Débitos / Multas

*Para sua total segurança, favor conferir débitos e multas diretamente ao SENATRAN: <https://portalservicos.senatran.serpro.gov.br>



FOTOS DO VEÍCULO

ID Vistoria: 00005073

Placa: ABX8753

Data Impressão: 08/04/2026 11:03

Nr Motor: 20LVH31046624

Nr Chassi: 9BGJL69TMMB019784



FRENTE



PLACA



TRASEIRA



CHASSI



MOTOR



INTERIOR

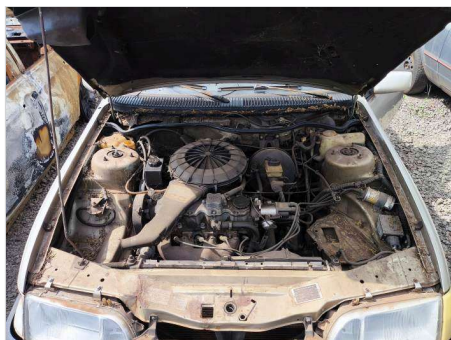

MOTOR COMPARTIMENTO

ID Vistoria: 00005073

Placa: ABX8753

Data Impressão: 08/04/2026 11:03

Nr Motor: 20LVH31046624

Nr Chassi: 9BGJL69TMMB019784

A seguir são descritas as regras e orientações aplicáveis ao serviço contratado; às quais, você manifesta ciência e anuência expressas e sem reservas, tendo validade e eficácia equivalentes a qualquer acordo, a sua observância e cumprimento será exigível a todos os usuários:

1. O Laudo Preventivo possui caráter **APENAS INFORMATIVO E CONSIDERA-SE UMA ANÁLISE PRÉVIA E PREVENTIVA DO AUTOMÓVEL** em questão, a partir de análise estruturais do veículo e consulta a bancos de dados públicos e privados oficiais; a fim de dar guarida ao CONTRATANTE na tomada de decisões relativas ao automóvel vistoriado.
2. Em hipótese alguma o Laudo Preventivo substitui a vistoria oficial de identificação veicular que é realizada exclusivamente pelos órgãos e entidades executivos de trânsito dos estados e Distrito Federal, ou inspeções outras de institutos de criminalística; e que são obrigatórias nos termos do Código de Trânsito Brasileiro e resoluções do CONTRAN.
3. As informações contidas neste Laudo Preventivo e caracterizadas como "LAUDO PREVENTIVO DE VISTORIA VEICULAR" e "CHECKLIST" e "FOTOS" correspondem às análises físicas do veículo existentes no momento da verificação realizada pelo Vistoriador. A validade restringe-se ao exato momento do exame, em razão do que a 'H. H. SCHMEIL AVALIAÇÕES ME' não se responsabiliza por modificações posteriores sofridas pelo veículo, tais como danos no chassi, mudanças de motor, mudança de câmbio, etc.
4. As informações contidas neste Laudo Preventivo e caracterizadas como "CONSULTAS VEICULARES" correspondem ao resultado de consultas a banco de dados públicos e privados oficiais e relacionados ao veículo e que estejam disponíveis no momento da consulta pelo vistoriador.
5. As informações obtidas em bancos de dados públicos podem não estar atualizadas simultaneamente ao momento da consulta, situação que independe da gerência da 'H. H. SCHMEIL AVALIAÇÕES ME' e fornecedora do software gerenciador das consultas.
6. O CONTRATANTE do Laudo Preventivo tem ciência que o sistema de informações e banco de dados disponibilizados está sujeito a constantes alterações e atualizações pelos órgãos e departamentos oficiais, leiloeiros e/ou parceiros da iniciativa privada, sobre quais a 'H. H. SCHMEIL AVALIAÇÕES ME' e fornecedora do software gerenciador das consultas não detêm a propriedade das informações, limitando-se assim, a reproduzi-las fielmente, ^{Página 1} como originariamente apresentadas as tais bases consultadas, sendo que este Laudo Preventivo visa auxiliar o CONTRATANTE na obtenção das informações pretendidas.
7. A 'H. H. SCHMEIL AVALIAÇÕES ME' e fornecedora do software gerenciador das consultas não possuem gerência e responsabilidade pelas informações inseridas nos bancos de dados consultados, e igualmente não se responsabilizam por perdas e danos em caso da não confirmação da informação junto a estes fornecedores gestores e/ou a utilização das informações disponibilizadas em laudos, certidões, vistorias ou documentos assemelhados.

Orientações:

1. Favor nas consultas BIN confirmar débitos, restrições no site do DETRAN do estado, SNG. Favor consultar na Base Federal (Senatran) e Estadual (DETRAN's dos estados que o veículo já pertenceu) possíveis sinistros apontados em CSV (Certificado de Segurança Veicular). E possível apontamento de CSV na observação da CRV.
2. Consultas BIN sujeito à alterações e/ou atualizações até o final do expediente sem validade como quitação de débitos para compra do veículo.



H. H. SCHMEIL AVALIAÇÕES ME
Vistoriador: Hugo Hitamar Schmeil