



LAUDO DE VISTORIA VEICULAR E PROCEDÊNCIA VEICULAR

Numeração: 00004042



UNO MILLE FIRE - FIAT



Vistoriador: Hugo Hitamar Schmeil

Data Impressão: 16/06/2025 15:40

Data Vistoria: 01/06/2025 17:23

Cliente:

Nome: **Pátio Sul Brasil Maringá**

CPF/CNPJ: **42.923.308/0001-59**

Dados do proprietário:

Proprietário: **ROSA & ESPERANCA LTDA - ME**

CPF/CNPJ: **80.063.175/0001-87**

Vistoria Veicular:

Modelo Veic.: **UNO MILLE FIRE - FIAT**

Ano Fab / Modelo: **2004/2004**

Tipo Veículo: **Veículo Leve**

Condições Veículo: **SUCATA**

Placa: **DME0396**

UF/Cidade Placa:
PR/MARINGÁ-PR

Condições Placa: **PLACA OK**

Nr Motor:
178D90116030338

Nr Motor BIN:
178D90116030338

Condições Motor: **Numeração divergente da que consta registrada nos bancos de dados dos órgãos competentes (BIN) e consta em outro(s) veículo(s)**

Nr Chassi:
9BD15802544577946

Nr Chassi BIN:
9BD15802544577946

Condições Chassi: **Gravação em estado inicial de corrosão se faz necessário tratamento da chapa suporte.**

Nr Cambio:

Nr Cambio BIN:

Combustível: **Gasolina**

Combustível BIN: **Gasolina**

Cor: **Branca**

Cor BIN: **Branca**

Tem KIT GNV: **Não**

Observação:

Finalidade: Venda forçada em leilão

Valor da Avaliação: R\$ 1.000 (Mil reais)

BLOQUEIO JUDICIAL

**Veículo com numeração do motor divergente do cadastrado
regularização por conta do arrematante**

Veículo em regular estado de conservação. O mesmo encontra-se parado no pátio. Foi considerado o estado aparente do veículo, ou seja, como se encontram, podendo este apresentar danos no seu todo ou em partes, ou ainda peças/partes faltantes, o bem é entregue no estado em que se encontra. No melhor conhecimento e crédito dos avaliadores, as análises, opiniões e conclusões expressas no presente trabalho são baseadas em dados, diligência, pesquisas e levantamentos verdadeiros e corretos.

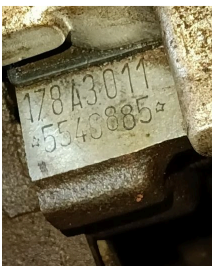

FRENTE	PLACA	TRASEIRA
		
CHASSI	MOTOR	



CONSULTAS VEICULARES

ID Vistoria: 00004042

Placa: DME0396

Data Impressão: 16/06/2025 15:40

Nr Motor: 178D90116030338

Nr Chassi: 9BD15802544577946

Base de Dados

1 - BIN ESTADUAL

2 - BIN FEDERAL



Bin Estadual - Restrições



Bin Estadual - Atenção para os Débitos e Multas do Veículo



Bin Estadual - Restrições do Proprietário



Bin Federal - Restrições



SENATRAN - Restrições



Multas Federais



BIN ESTADUAL

Situação do veículo	EM CIRCULACAO	Tipo	AUTOMOVEL
Placa	DME0396	Renavam	00828403139
Chassi	9BD15802544577946	Situação Chassi	NORMAL
Nr Motor	178D90116030338	Categoria	PARTICULAR
Marca	FIAT	Modelo	UNO MILLE FIRE
Ano Fab.	2004	Ano Mod.	2004
Cor	BRANCA	Combustível	GASOLINA
UF	PR	Município	MARINGA-PR
Espécie	PASSAGEIRO	Potência	55
Procedência Veículo	NACIONAL	Carroceria	INEXISTENTE
Cilindradas	1000	Capacidade Passageiros	5
CMT	200		



Comunicação de Venda

Indicador Comun. Venda	NÃO INFORMADO	Data Inclusao Venda	NÃO INFORMADO
------------------------	---------------	---------------------	---------------



Débitos e Multas:

Déb IPVA	EXISTE DEBITO IPVA: R\$ 1.570,46	Débito DPVAT	NAO EXISTE DEBITO DE DPVAT
Déb Licenc	EXISTE DEBITO LICENCIAMENTO: R\$ 378,44	Débito Multas	EXISTEM MULTAS: R\$ 16.714,18
Valor Débito IPVA	1.570,46	Valor Débito Licenc	378,44
Valor Débito Multa	16.714,18		

ATENÇÃO: *Débitos e restrições favor confirmar consulta diretamente ao DETRAN do estado, SNG e documento CRV.

Restrições:

Situação do veículo	EM CIRCULACAO	Restrição Financeira	NADA CONSTA
Restrição Furto	NADA CONSTA	Restrição RENAJUD	NADA CONSTA

BIN FEDERAL

Tipo Consulta	BIN FEDERAL	Situação	EM CIRCULACAO
Placa	DME0396	Renavam	00828403139
Chassi	9BD15802544577946	Remarcação Chassi	NORMAL
Nr Motor	178D9011*6030338*	Município	MARINGA
UF	PR	Tipo	AUTOMOVEL
Categoria	PASSEIRO	Marca Modelo	FIAT/UNO MILLE FIRE
Ano Fab	2004	Ano Mod	2004
Procedência Veículo	NACIONAL	Montagem	COMPLETA
Nr Carroceria	75780874	Combustível	GASOLINA
Cilindradas	1000	Cor	BRANCA
Potência	55	Capacidade Passageiros	5
CMT	200	CPF/CNPJ Faturado	16.701.716/0001-56
UF Faturamento	SP		

BIN FEDERAL - Restrições:

Situação	EM CIRCULACAO	Restrição Judicial	NADA CONSTA
Restrição RFB	NADA CONSTA		

RENAJUD (CORTESIA):

RENAJUD	NADA CONSTA
---------	-------------

Débitos / Multas

*Para sua total segurança, favor conferir débitos e multas diretamente ao SENATRAN: <https://portalservicos.senatran.serpro.gov.br>.



FOTOS DO VEÍCULO

ID Vistoria: 00004042

Placa: DME0396

Data Impressão: 16/06/2025 15:40

Nr Motor: 178D90116030338

Nr Chassi: 9BD15802544577946



FRENTE



TRASEIRA



PLACA



CHASSI

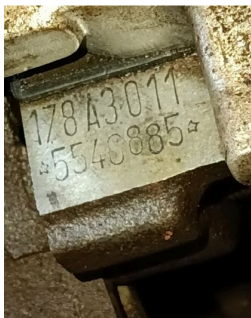

MOTOR



MOTOR COMPARTIMENTO



INTERIOR

ID Vistoria: 00004042

Placa: DME0396

Data Impressão: 16/06/2025 15:40

Nr Motor: 178D90116030338

Nr Chassi: 9BD15802544577946

A seguir são descritas as regras e orientações aplicáveis ao serviço contratado; às quais, você manifesta ciência e anuência expressas e sem reservas, tendo validade e eficácia equivalentes a qualquer acordo, a sua observância e cumprimento será exigível a todos os usuários:

1. O Laudo Preventivo possui caráter **APENAS INFORMATIVO E CONSIDERA-SE UMA ANÁLISE PRÉVIA E PREVENTIVA DO AUTOMÓVEL** em questão, a partir de análise estruturais do veículo e consulta a bancos de dados públicos e privados oficiais; a fim de dar guarida ao CONTRATANTE na tomada de decisões relativas ao automóvel vistoriado.
2. Em hipótese alguma o Laudo Preventivo substitui a vistoria oficial de identificação veicular que é realizada exclusivamente pelos órgãos e entidades executivos de trânsito dos estados e Distrito Federal, ou inspeções outras de institutos de criminalística; e que são obrigatórias nos termos do Código de Trânsito Brasileiro e resoluções do CONTRAN.
3. As informações contidas neste Laudo Preventivo e caracterizadas como "LAUDO PREVENTIVO DE VISTORIA VEICULAR" e "CHECKLIST" e "FOTOS" correspondem às análises físicas do veículo existentes no momento da verificação realizada pelo Vistoriador. A validade restringe-se ao exato momento do exame, em razão do que a 'H. H. SCHMEIL AVALIAÇÕES ME' não se responsabiliza por modificações posteriores sofridas pelo veículo, tais como danos no chassi, mudanças de motor, mudança de câmbio, etc.
4. As informações contidas neste Laudo Preventivo e caracterizadas como "CONSULTAS VEICULARES" correspondem ao resultado de consultas a banco de dados públicos e privados oficiais e relacionados ao veículo e que estejam disponíveis no momento da consulta pelo vistoriador.
5. As informações obtidas em bancos de dados públicos podem não estar atualizadas simultaneamente ao momento da consulta, situação que independe da gerência da 'H. H. SCHMEIL AVALIAÇÕES ME' e fornecedora do software gerenciador das consultas.
6. O CONTRATANTE do Laudo Preventivo tem ciência que o sistema de informações e banco de dados disponibilizados está sujeito a constantes alterações e atualizações pelos órgãos e departamentos oficiais, leiloeiros e/ou parceiros da iniciativa privada, sobre quais a 'H. H. SCHMEIL AVALIAÇÕES ME' e fornecedora do software gerenciador das consultas não detém a propriedade das informações, limitando-se assim, a reproduzi-las fielmente, na forma como originariamente apresentas as tais bases consultadas, sendo que este Laudo Preventivo visa auxiliar o CONTRATANTE na obtenção das informações pretendidas.
7. A 'H. H. SCHMEIL AVALIAÇÕES ME' e fornecedora do software gerenciador das consultas não possuem gerência e responsabilidade pelas informações inseridas nos bancos de dados consultados, e igualmente não se responsabilizam por perdas e danos em caso da não confirmação da informação junto a estes fornecedores gestores e/ou a utilização das informações disponibilizadas em laudos, certidões, vistorias ou documentos assemelhados.

Orientações:

1. Favor nas consultas BIN confirmar débitos, restrições no site do DETRAN do estado, SNG. Favor consultar na Base Federal (Senatran) e Estadual (DETRAN's dos estados que o veículo já pertenceu) possíveis sinistros apontados em CSV (Certificado de Segurança Veicular). E possível apontamento de CSV na observação da CRV.
2. Consultas BIN sujeito à alterações e/ou atualizações até o final do expediente sem validade como quitação de débitos para compra do veículo.



H. H. SCHMEIL AVALIAÇÕES ME
Vistoriador: Hugo Hitamar Schmeil
