



LAUDO DE VISTORIA VEICULAR E PROCEDÊNCIA VEICULAR

Numeração: 00001665



207HB XR - PEUGEOT



Vistoriador: Hugo Hitamar Schmeil

Data Impressão: 02/04/2026 16:33

Data Vistoria: 04/03/2026 11:53

Vistoria Veicular:

Modelo Veic.: 207HB XR - PEUGEOT

Ano Fab / Modelo: 2008/2009

Tipo Veículo: Veículo Leve

Condições Veículo: SUCATA

Placa: EDH4H25

UF/Cidade Placa: PR/FOZ DO IGUACU-PR

Nr Motor: INACESSIVEL

Nr Motor BIN: 10DBSS0005118

Condições Motor: Gravação obstruída / sem acesso (item excluído de parecer técnico!)

Nr Chassi: INACESSIVEL

Nr Chassi BIN: 9362MKFW09B006786

Condições Chassi: Gravação obstruída / sem acesso (item excluído de parecer técnico!)

Nr Cambio:

Nr Cambio BIN:

Combustível: Gasolina e Álcool

Combustível BIN: Gasolina e Álcool

Cor: Preto

Cor BIN: Preto

Tem KIT GNV: Não

Observação:

Finalidade: Venda forçada em leilão

Valor da Avaliação: R\$ 1.000,00 (mil reais)

Veículo em mal estado de conservação. O mesmo encontra-se parado no pátio. Foi considerado o estado aparente do veículo, ou seja, como se encontram, podendo este apresentar danos no seu todo ou em partes, ou ainda peças/partes faltantes, o bem é entregue no estado em que se encontra. No melhor conhecimento e crédito dos avaliadores, as análises, opiniões e conclusões expressas no presente trabalho são baseadas em dados, diligência, pesquisas e levantamentos verdadeiros e corretos.



PLACA



TRASEIRA



CONSULTAS VEICULARES

ID Vistoria: 00001665

Placa: EDH4H25

Data Impressão: 02/04/2026 16:33

Nr Motor: INACESSIVEL

Nr Chassi: INACESSIVEL

Base de Dados

1 - BIN ESTADUAL

2 - BIN FEDERAL



Bin Estadual - Atenção para as Restrições



Bin Estadual - Débitos e Multas do Veículo



Bin Estadual - Restrições do Proprietário



Bin Federal - Atenção para as Restrições



SENATRAN - Restrições



Multas Federais



Numeração do CHASSI digitada difere da BIN



Numeração do MOTOR digitada difere da BIN



Numeração do CHASSI digitada difere da BIN ESTADUAL



Numeração do MOTOR digitada difere da BIN ESTADUAL



Numeração do CHASSI digitada difere da BIN FEDERAL



Numeração do MOTOR digitada difere da BIN FEDERAL



BIN ESTADUAL

Situação do veículo	CIRCULACAO	Tipo	AUTOMOVEL
Placa	EDH4H25	Renavam	00979714257
Chassi	9362MKFW09B006786	Tipo Marcação Chassi	NORMAL
Nr Motor	10DBSS0005118	Categoria	PARTICULAR
Marca	PEUGEOT	Modelo	207HB XR
Ano Fab.	2008	Ano Mod.	2009
Cor	PRETA	Combustível	ALCOOL/GASOLINA
UF	PR	Município	FOZ DO IGUACU-PR
Espécie	PASSAGEIRO	Potência	82
Procedência Veículo	NACIONAL	Capacidade Passageiros	5
Mensagem	MOTOR AGREGADO:		



Comunicação de Venda

Indicador Comun. Venda	NÃO INFORMADO	Data Inclusao Venda	NÃO INFORMADO
------------------------	---------------	---------------------	---------------



Proprietários:

CPF CNPJ Proprietario	2*****	Proprietário	E G R*** E*****
-----------------------	--------	--------------	-----------------



Restrições:

Situação do veículo	CIRCULACAO	Restrição 1	RENAJUD
Restrição 2	NADA CONSTA	Restrição 3	RENAINF
Restrição 4	NADA CONSTA	Restrição Financeira	NADA CONSTA
Restrição Administrativa	NADA CONSTA	Restrição Furto	NADA CONSTA
Restrição RENAJUD	CONSTA BLOQUEIO JUDICIAL - RENAJUD	Restrição Judicial	NADA CONSTA
Restrição Tributária	NADA CONSTA	Restrição Ambiental	VEICULO COM INSPECAO VEICULAR OK

Página 2

BIN FEDERAL

Tipo Consulta	BIN FEDERAL	Situação	EM CIRCULACAO
Placa	EDH4H25	Renavam	00979714257
Chassi	9362MKFW09B006786	Remarcação Chassi	NORMAL
Nr Motor	10DBSS0005118	Município	FOZ DO IGUACU
UF	PR	Tipo	AUTOMOVEL
Categoria	PASSAGEIRO	Marca Modelo	PEUGEOT/PEUGEOT/207HB XR
Ano Fab	2008	Ano Mod	2009
Procedência Veículo	NACIONAL	Montagem	COMPLETA
Nr Carroceria	INEXISTENTE	Nr Eixos	2
Combustível	ALCOOL/GASOLINA	Cilindradas	1360
Cor	PRETA	Potência	82
Capacidade Passageiros	5	CMT	235
CPF/CNPJ Faturado	00388821000147	UF Faturamento	SP
CPF/CNPJ Proprietário	2*****		

Restrições:

Situação	EM CIRCULACAO	Restrição 1	RENAINF
Restrição 2	RENAJUD RENAINF	Restrição 3	RENAJUD: SIM
Restrição Judicial	NADA CONSTA	Restrição RFB	NADA CONSTA

RENAJUD (CORTESIA):

RENAJUD	NADA CONSTA
----------------	-------------



FOTOS DO VEÍCULO

ID Vistoria: 00001665

Placa: EDH4H25

Data Impressão: 02/04/2026 16:33

Nr Motor: INACESSIVEL

Nr Chassi: INACESSIVEL



TRASEIRA



PLACA

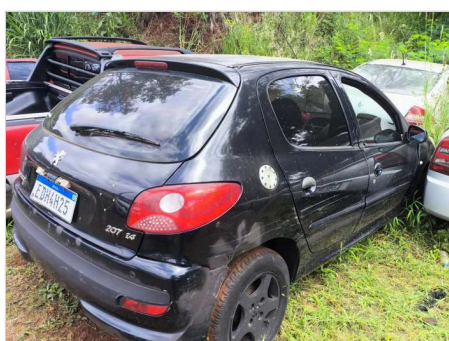

INTERIOR

ID Vistoria: 00001665

Placa: EDH4H25

Data Impressão: 02/04/2026 16:33

Nr Motor: INACESSIVEL

Nr Chassi: INACESSIVEL

A seguir são descritas as regras e orientações aplicáveis ao serviço contratado; às quais, você manifesta ciência e anuência expressas e sem reservas, tendo validade e eficácia equivalentes a qualquer acordo, a sua observância e cumprimento será exigível a todos os usuários:

1. O Laudo Preventivo possui caráter **APENAS INFORMATIVO E CONSIDERA-SE UMA ANÁLISE PRÉVIA E PREVENTIVA DO AUTOMÓVEL** em questão, a partir de análises estruturais do veículo e consulta a bancos de dados públicos e privados oficiais; a fim de dar guarida ao CONTRATANTE na tomada de decisões relativas ao automóvel vistoriado.
2. Em hipótese alguma o Laudo Preventivo substitui a vistoria oficial de identificação veicular que é realizada exclusivamente pelos órgãos e entidades executivos de trânsito dos estados e Distrito Federal, ou inspeções outras de institutos de criminalística; e que são obrigatórias nos termos do Código de Trânsito Brasileiro e resoluções do CONTRAN.
3. As informações contidas neste Laudo Preventivo e caracterizadas como "LAUDO PREVENTIVO DE VISTORIA VEICULAR" e "CHECKLIST" e "FOTOS" correspondem às análises físicas do veículo existentes no momento da verificação realizada pelo Vistoriador. A validade restringe-se ao exato momento do exame, em razão do que a 'MARANGONI LEILOES' não se responsabiliza por modificações posteriores sofridas pelo veículo, tais como danos no chassi, mudanças de motor, mudança de câmbio, etc.
4. As informações contidas neste Laudo Preventivo e caracterizadas como "CONSULTAS VEICULARES" correspondem ao resultado de consultas a banco de dados públicos e privados oficiais e relacionados ao veículo e que estejam disponíveis no momento da consulta pelo vistoriador.
5. As informações obtidas em bancos de dados públicos podem não estar atualizadas simultaneamente ao momento da consulta, situação que independe da gerência da 'MARANGONI LEILOES' e fornecedora do software gerenciador das consultas.
6. O CONTRATANTE do Laudo Preventivo tem ciência que o sistema de informações e banco de dados disponibilizados está sujeito a constantes alterações e atualizações pelos órgãos e departamentos oficiais, leiloeiros e/ou parceiros da iniciativa privada, sobre quais a 'MARANGONI LEILOES' e fornecedora do software gerenciador das consultas não detém a propriedade das informações, limitando-se assim, a reproduzi-las fielmente, na forma como originariamente apresentas as tais bases consultadas, sendo que este Laudo Preventivo visa auxiliar o CONTRATANTE na obtenção das informações pretendidas.
7. A 'MARANGONI LEILOES' e fornecedora do software gerenciador das consultas não possuem gerência e responsabilidade pelas informações inseridas nos bancos de dados consultados, e igualmente não se responsabilizam por perdas e danos em caso da não confirmação da informação junto a estes fornecedores gestores e/ou a utilização das informações disponibilizadas em laudos, certidões, vistorias ou documentos assemelhados.

Orientações:

1. Favor nas consultas BIN confirmar débitos, restrições no site do DETRAN do estado, SNG. Favor consultar na Base Federal (Senatran) e Estadual (DETRAN's dos estados que o veículo já pertenceu) possíveis sinistros apontados em CSV (Certificado de Segurança Veicular). E possível apontamento de CSV na observação da CRV.
2. Consultas BIN sujeito à alterações e/ou atualizações até o final do expediente sem validade como quitação de débitos para compra do veículo.



MARANGONI LEILOES
Vistoriador: Hugo Hitamar Schmeil