



H. H. SCHMEIL AVALIAÇÕES ME
Rua Noel Rosa NRº: 539
Cidade/UF: Guarulhos/SP - Jd. Pinhal CEP: 07120200
Tel: (11) 98464-1750 |



LAUDO DE VISTORIA VEICULAR E PROCEDÊNCIA VEICULAR

Numeração: 00002520



KA FLEX - FORD



Vistoriador: Hugo Hitamar Schmeil

Data Impressão: 21/05/2025 17:09

Data Vistoria: 21/05/2025 17:09

Cliente:

Nome: **Patio Sul Brasil Araucaria**CPF/CNPJ: **42.923.308/0001-59**

Dados do proprietário:

Proprietário: **JOSE LEANDRO DOS SANTOS OLIVEIRA**CPF/CNPJ: **7239118940**

Vistoria Veicular:

Modelo Veic.: **KA FLEX - FORD**Ano Fab / Modelo: **2009/2009**Tipo Veículo: **Veículo Leve**Condições Veículo: **SUCATA**Placa: **ARM6727**UF/Cidade Placa: **PR/PONTA GROSSA**Nr Motor: **SMRB9128635**Nr Motor BIN: **SMRB9128635**Condições Motor: **Numeração é a mesma que consta registrada nos bancos de dados dos órgãos competentes (BIN)**Nr Chassi: **ILEGIVEL**Nr Chassi BIN: **9BFZK53A99B128635**Condições Chassi: **Gravação em estado acentuado de corrosão impossibilitando sua leitura.**

Nr Cambio:

Nr Cambio BIN:

Combustível: **Gasolina e Álcool**Combustível BIN: **Gasolina e Álcool**Cor: **Vermelho**Cor BIN: **Vermelho**Tem KIT GNV: **Não**

Observação:

Finalidade: Venda forçada em leilão**Valor da Avaliação: R\$ 1.300,00 (mil e trezentos reais)**

BLOQUEIO JUDICIAL

Veículo em mal estado de conservação. O mesmo encontra-se parado no pátio. Foi considerado o estado aparente do veículo, ou seja, como se encontram, podendo este apresentar danos no seu todo ou em partes, ou ainda peças/partes faltantes, o bem é entregue no estado em que se encontra. No melhor conhecimento e crédito dos avaliadores, as análises, opiniões e conclusões expressas no presente trabalho são baseadas em dados, diligência, pesquisas e levantamentos verdadeiros e corretos.



FRENTE



PLACA

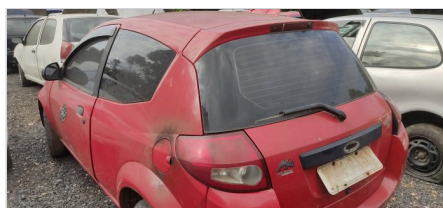

TRASEIRA

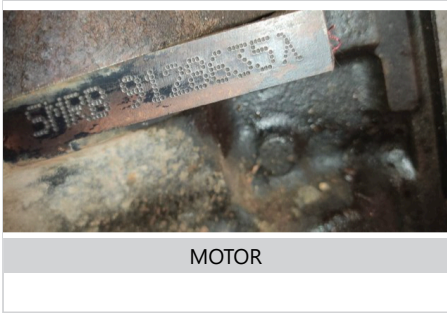

CONSULTAS VEICULARES

ID Vistoria: 00002520

Placa: ARM6727

Data Impressão: 21/05/2025 17:09

Nr Motor: SMRB9128635

Nr Chassi: ILEGIVEL

Base de Dados

1 - BIN FEDERAL



Bin Federal - Atenção para as Restrições



SENATRAM - Restrições



Multas Federais



Numeração do CHASSI digitada difere da BIN



Numeração do CHASSI digitada difere da BIN FEDERAL

BIN FEDERAL

Tipo Consulta	BIN FEDERAL	Situação	EM CIRCULACAO
Placa	ARM6727	Renavam	00152490140
Chassi	9BFZK53A99B128635	Nr Motor	SMRB9128635
Município	PONTA GROSSA	UF	PR
Tipo	AUTOMOVEL	Categoria	PASSEIRO
Marca Modelo	FORD/KA FLEX	Ano Fab	2009
Ano Mod	2009	Procedência Veículo	NACIONAL
Montagem	COMPLETA	Nr Carroceria	INEXISTENTE
Nr Eixos	2	Combustível	ALCOOL/GASOLINA
Cilindradas	999	Cor	VERMELHA
Potência	73	Capacidade Passageiros	5
CPF/CNPJ Faturado	05677629000356	UF Faturamento	PR

BIN FEDERAL - Restrições:

Situação	EM CIRCULACAO	Restrição 1	ALIENACAO FIDUCIARIA
Restrição 2	RESTRICAO JUDICIAL	Restrição 3	RENAJUD ALIENACAO FIDUCIARIA
Restrição 4	RENAJUD: SIM	Restrição Judicial	NADA CONSTA
Restrição RFB	NADA CONSTA		

RENAJUD (CORTESIA):

RENAJUD	NADA CONSTA
---------	-------------

Débitos / Multas

**Para sua total segurança, favor conferir débitos e multas diretamente ao SENATRAN: <https://portalservicos.senatran.serpro.gov.br>.*

FOTOS DO VEÍCULO

ID Vistoria: 00002520

Placa: ARM6727

Data Impressão: 21/05/2025 17:09

Nr Motor: SMRB9128635

Nr Chassi: ILEGIVEL



FRENTE



PLACA



TRASEIRA



CHASSI



MOTOR



MOTOR COMPARTIMENTO

Página 3



INTERIOR

ID Vistoria: 00002520	Placa: ARM6727	Data Impressão: 21/05/2025 17:09
Nr Motor: SMRB9128635	Nr Chassi: ILEGIVEL	

A seguir são descritas as regras e orientações aplicáveis ao serviço contratado; às quais, você manifesta ciência e anuência expressas e sem reservas, tendo validade e eficácia equivalentes a qualquer acordo, a sua observância e cumprimento será exigível a todos os usuários:

1. O Laudo Preventivo possui caráter **APENAS INFORMATIVO E CONSIDERA-SE UMA ANÁLISE PRÉVIA E PREVENTIVA DO AUTOMÓVEL** em questão, a partir de análise estruturais do veículo e consulta a bancos de dados públicos e privados oficiais; a fim de dar guarida ao CONTRATANTE na tomada de decisões relativas ao automóvel vistoriado.
2. Em hipótese alguma o Laudo Preventivo substitui a vistoria oficial de identificação veicular que é realizada exclusivamente pelos órgãos e entidades executivos de trânsito dos estados e Distrito Federal, ou inspeções outras de institutos de criminalística; e que são obrigatórias nos termos do Código de Trânsito Brasileiro e resoluções do CONTRAN.
3. As informações contidas neste Laudo Preventivo e caracterizadas como "LAUDO PREVENTIVO DE VISTORIA VEICULAR" e "CHECKLIST" e "FOTOS" correspondem às análises físicas do veículo existentes no momento da verificação realizada pelo Vistoriador. A validade restringe-se ao exato momento do exame, em razão do que a 'H. H. SCHMEIL AVALIAÇÕES ME' não se responsabiliza por modificações posteriores sofridas pelo veículo, tais como danos no chassi, mudanças de motor, mudança de câmbio, etc.
4. As informações contidas neste Laudo Preventivo e caracterizadas como "CONSULTAS VEICULARES " correspondem ao resultado de consultas a banco de dados públicos e privados oficiais e relacionados ao veículo e que estejam disponíveis no momento da consulta pelo vistoriador.
5. As informações obtidas em bancos de dados públicos podem não estar atualizadas simultaneamente ao momento da consulta, situação que independe da gerência da 'H. H. SCHMEIL AVALIAÇÕES ME' e fornecedora do software gerenciador das consultas.
6. O CONTRATANTE do Laudo Preventivo tem ciência que o sistema de informações e banco de dados disponibilizados está sujeito a constantes alterações e atualizações pelos órgãos e departamentos oficiais, leiloeiros e/ou parceiros da iniciativa privada, sobre quais a 'H. H. SCHMEIL AVALIAÇÕES ME' e fornecedora do software gerenciador das consultas não detém a propriedade das informações, limitando-se assim, a reproduzi-las fielmente, na forma como originariamente apresentas as tais bases consultadas, sendo que este Laudo Preventivo visa auxiliar o CONTRATANTE na obtenção das informações pretendidas.
7. A 'H. H. SCHMEIL AVALIAÇÕES ME' e fornecedora do software gerenciador das consultas não possuem gerência e responsabilidade pelas informações inseridas nos bancos de dados consultados, e igualmente não se responsabilizam por perdas e danos em caso da não confirmação da informação junto a estes fornecedores gestores e/ou a utilização das informações disponibilizadas em laudos, certidões, vistorias ou documentos assemelhados.

- Orientações:
1. Favor nas consultas BIN confirmar débitos, restrições no site do DETRAN do estado, SNG. Favor consultar na Base Federal (Senatran) e Estadual (DETRAN's dos estados que o veículo já pertenceu) possíveis sinistros apontados em CSV (Certificado de Segurança Veicular). E possível apontamento de CSV na observação da CRV.
 2. Consultas BIN sujeito à alterações e/ou atualizações até o final do expediente sem validade como quitação de débitos para compra do veículo.

H. H. SCHMEIL AVALIAÇÕES ME
Vistoriador: Hugo Hitamar Schmeil