



H. H. SCHMEIL AVALIAÇÕES ME
Rua Noel Rosa NRº: 539
Cidade/UF: Guarulhos/SP - Jd. Pinhal CEP: 07120200



LAUDO DE VISTORIA VEICULAR E PROCEDÊNCIA VEICULAR

Numeração: 00004889

 **ECOSPORT XLS 1.6L - FORD**



Vistoriador: Hugo Hitamar Schmeil

Data Impressão: 30/01/2026 17:23

Data Vistoria: 18/12/2025 14:38

Cliente:

Nome: **Patio Sul Brasil Araucaria**

CPF/CNPJ: **42.923.308/0001-59**

Dados do proprietário:

Proprietário: **ELIZEU DE PAULA DOMINGUES**

CPF/CNPJ: **1315856905**

Vistoria Veicular:

Modelo Veic.: **ECOSPORT XLS 1.6L - FORD**

Ano Fab / Modelo: **2003/2004**

Tipo Veículo: **Veículo Leve**

Condições Veículo: **CONSERVADO**

Placa: **ACK2121**

UF/Cidade Placa: **PR/CURITIBA-PR**

Nr Motor: **CCJA48522277**

Nr Motor BIN: **CCJA48522277**

Condições Motor: **Numeração é a mesma que consta registrada nos bancos de dados dos órgãos competentes (BIN)**

Nr Chassi:

9BFZE12N448522277

Nr Chassi BIN:

9BFZE12N448522277

Condições Chassi: **Numeração é a mesma que consta registrada nos bancos de dados dos órgãos competentes (BIN)**

Nr Cambio:

Nr Cambio BIN:

Combustível: **Gasolina**

Combustível BIN: **Gasolina**

Cor: **Prata**

Cor BIN: **Prata**

Tem KIT GNV: **Não**

Observação:

Finalidade: Venda forçada em leilão

Valor da Avaliação: R\$ 2.500,00 (dois mil e quinhentos reais)

Veículo em regular estado de conservação. O mesmo encontra-se parado no pátio. Foi considerado o estado aparente do veículo, ou seja, como se encontram, podendo este apresentar danos no seu todo ou em partes, ou ainda peças/partes faltantes, o bem é entregue no estado em que se encontra. No melhor conhecimento e crédito dos avaliadores, as análises, opiniões e conclusões expressas no presente trabalho são baseadas em dados, diligência, pesquisas e levantamentos verdadeiros e corretos.



FRENTE



PLACA



TRASEIRA



CHASSI

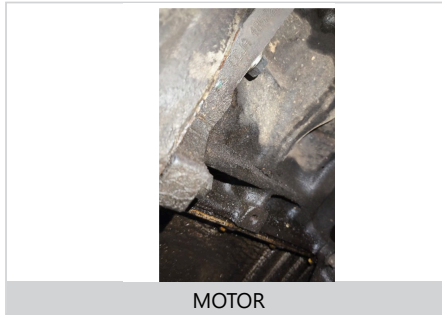

MOTOR



CONSULTAS VEICULARES

ID Vistoria: 00004889

Placa: ACK2121

Data Impressão: 30/01/2026 17:23

Nr Motor: CCJA48522277

Nr Chassi: 9BFZE12N448522277

Base de Dados

1 - BIN ESTADUAL

2 - BIN FEDERAL

Bin Estadual - Restrições

Bin Estadual - Atenção para os Débitos e Multas do Veículo

Bin Estadual - Restrições do Proprietário

Bin Federal - Restrições

SENATRAN - Restrições

Multas Federais

BIN ESTADUAL

Situação do veículo	EM CIRCULACAO	Tipo	CAMIONETA
Placa	ACK2121	Renavam	00810626128
Chassi	9BFZE12N448522277	Situação Chassi	NORMAL
Nr Motor	CCJA48522277	Categoria	PARTICULAR
Marca	FORD	Modelo	ECOSPORT XLS 1.6L
Ano Fab.	2003	Ano Mod.	2004
Cor	PRATA	Combustível	GASOLINA
UF	PR	Município	CURITIBA-PR
Espécie	MISTO	Potência	98
Procedência Veículo	NACIONAL	Carroceria	INEXISTENTE
Cilindradas	1598	Capacidade Passageiros	5
Nr Eixos	2	PBT	160
CMT	200		

Comunicação de Venda

Indicador Comun. Venda NÃO INFORMADO

Data Inclusao Venda NÃO INFORMADO

Débitos e Multas:

Déb IPVA	EXISTE DEBITO IPVA: R\$ 3.014,63	Débito DPVAT	NAO EXISTE DEBITO DE DPVAT
Déb Licenc	EXISTE DEBITO LICENCIAMENTO: R\$ 473,05	Débito Multas	EXISTEM MULTAS: R\$ 13.423,32
Valor Débito IPVA	3.014,63	Valor Débito Licenc	473,05
Valor Débito Multa	13.423,32		

Página 2

ATENÇÃO: *Débitos e restrições favor confirmar consulta diretamente ao DETRAN do estado, SNG e documento CRV.

Restrições:

Situação do veículo	EM CIRCULACAO	Restrição Financeira	NADA CONSTA
Restrição Furto	NADA CONSTA	Restrição RENAJUD	NADA CONSTA

BIN FEDERAL

Tipo Consulta	BIN FEDERAL	Situação	EM CIRCULACAO
Placa	ACK2121	Renavam	00810626128
Chassi	9BFZE12N448522277	Remarcação Chassi	NORMAL
Nr Motor	CCJA48522277	Município	CURITIBA
UF	PR	Tipo	CAMIONETA
Categoria	MISTO	Marca Modelo	FORD/FORD/ECOSPORT XLS 1.6L
Ano Fab	2003	Ano Mod	2004
Procedência Veículo	NACIONAL	Montagem	COMPLETA
Nr Carroceria	INEXISTENTE	Nr Eixos	2
Combustível	GASOLINA	Cilindradas	1598
Cor	PRATA	Potência	98
Capacidade Passageiros	5	CMT	200
CPF/CNPJ Faturado	03402181000170	UF Faturamento	PR

BIN FEDERAL - Restrições:

Situação	EM CIRCULACAO	Restrição Judicial	NADA CONSTA
Restrição RFB	NADA CONSTA		

RENAJUD (CORTESIA):

RENAJUD	NADA CONSTA
---------	-------------

Débitos / Multas

*Para sua total segurança, favor conferir débitos e multas diretamente ao SENATRAN: <https://portalservicos.senatran.serpro.gov.br>.



FOTOS DO VEÍCULO

ID Vistoria: 00004889

Placa: ACK2121

Data Impressão: 30/01/2026 17:23

Nr Motor: CCJA48522277

Nr Chassi: 9BFZE12N448522277



FRENTE



TRASEIRA



PLACA



CHASSI

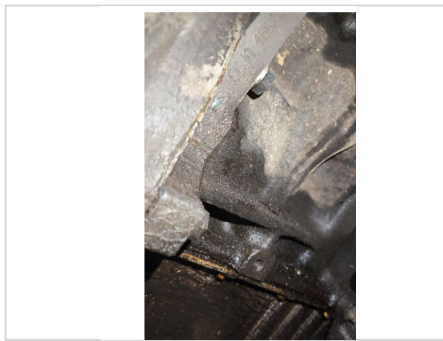

MOTOR

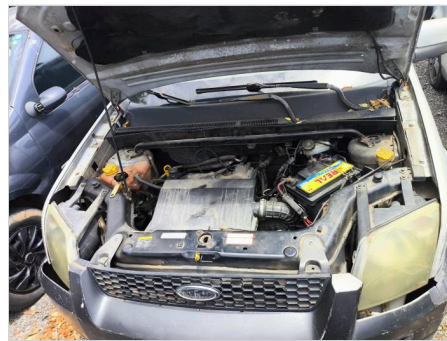

MOTOR COMPARTIMENTO

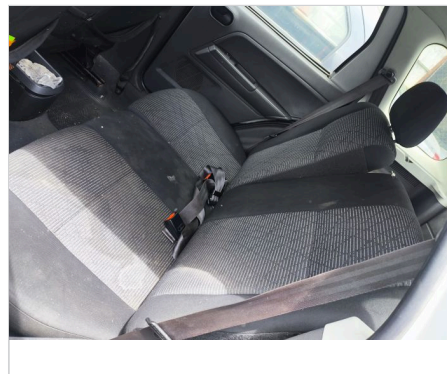
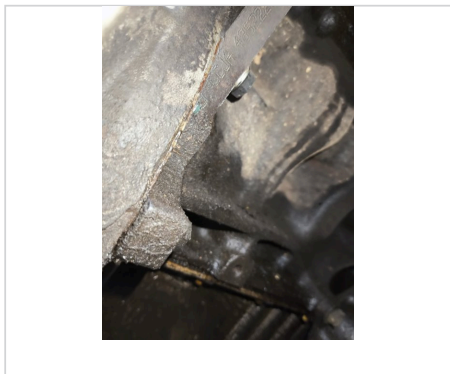

INTERIOR



ID Vistoria: 00004889

Placa: ACK2121

Data Impressão: 30/01/2026 17:23

Nr Motor: CCJA48522277

Nr Chassi: 9BFZE12N448522277

A seguir são descritas as regras e orientações aplicáveis ao serviço contratado; às quais, você manifesta ciência e anuência expressas e sem reservas, tendo validade e eficácia equivalentes a qualquer acordo, a sua observância e cumprimento será exigível a todos os usuários:

1. O Laudo Preventivo possui caráter **APENAS INFORMATIVO E CONSIDERA-SE UMA ANÁLISE PRÉVIA E PREVENTIVA DO AUTOMÓVEL** em questão, a partir de análise estruturais do veículo e consulta a bancos de dados públicos e privados oficiais; a fim de dar guarida ao CONTRATANTE na tomada de decisões relativas ao automóvel vistoriado.
2. Em hipótese alguma o Laudo Preventivo substitui a vistoria oficial de identificação veicular que é realizada exclusivamente pelos órgãos e entidades executivos de trânsito dos estados e Distrito Federal, ou inspeções outras de institutos de criminalística; e que são obrigatórias nos termos do Código de Trânsito Brasileiro e resoluções do CONTRAN.
3. As informações contidas neste Laudo Preventivo e caracterizadas como "LAUDO PREVENTIVO DE VISTORIA VEICULAR" e "CHECKLIST" e "FOTOS" correspondem às análises físicas do veículo existentes no momento da verificação realizada pelo Vistoriador. A validade restringe-se ao exato momento do exame, em razão do que a 'H. H. SCHMEIL AVALIAÇÕES ME' não se responsabiliza por modificações posteriores sofridas pelo veículo, tais como danos no chassi, mudanças de motor, mudança de câmbio, etc.
4. As informações contidas neste Laudo Preventivo e caracterizadas como "CONSULTAS VEICULARES" correspondem ao resultado de consultas a banco de dados públicos e privados oficiais e relacionados ao veículo e que estejam disponíveis no momento da consulta pelo vistoriador.
5. As informações obtidas em bancos de dados públicos podem não estar atualizadas simultaneamente ao momento da consulta, situação que independe da gerência da 'H. H. SCHMEIL AVALIAÇÕES ME' e fornecedora do software gerenciador das consultas.
6. O CONTRATANTE do Laudo Preventivo tem ciência que o sistema de informações e banco de dados disponibilizados está sujeito a constantes alterações e atualizações pelos órgãos e departamentos oficiais, leiloeiros e/ou parceiros da iniciativa privada, sobre quais a 'H. H. SCHMEIL AVALIAÇÕES ME' e fornecedora do software gerenciador das consultas não detém a propriedade das informações, limitando-se assim, a reproduzi-las fielmente, **Página 4** como originariamente apresentadas as tais bases consultadas, sendo que este Laudo Preventivo visa auxiliar o CONTRATANTE na obtenção das informações pretendidas.
7. A 'H. H. SCHMEIL AVALIAÇÕES ME' e fornecedora do software gerenciador das consultas não possuem gerência e responsabilidade pelas informações inseridas nos bancos de dados consultados, e igualmente não se responsabilizam por perdas e danos em caso da não confirmação da informação junto a estes fornecedores gestores e/ou a utilização das informações disponibilizadas em laudos, certidões, vistorias ou documentos assemelhados.

Orientações:

1. Favor nas consultas BIN confirmar débitos, restrições no site do DETRAN do estado, SNG. Favor consultar na Base Federal (Senatran) e Estadual (DETRAN's dos estados que o veículo já pertenceu) possíveis sinistros apontados em CSV (Certificado de Segurança Veicular). E possível apontamento de CSV na observação da CRV.
2. Consultas BIN sujeito à alterações e/ou atualizações até o final do expediente sem validade como quitação de débitos para compra do veículo.



H. H. SCHMEIL AVALIAÇÕES ME
Vistoriador: Hugo Hitamar Schmeil