



H. H. SCHMEIL AVALIAÇÕES ME
Rua Noel Rosa NRº: 539
Cidade/UF: Guarulhos/SP - Jd. Pinhal CEP: 07120200



LAUDO DE VISTORIA VEICULAR E PROCEDÊNCIA VEICULAR

Numeração: 00004908



CELTA - CHEVROLET



Vistoriador: Hugo Hitamar Schmeil

Data Impressão: 02/02/2026 09:12

Data Vistoria: 19/12/2025 16:15

Ciente:

Nome: **Pátio Sul Brasil Maringá**

CPF/CNPJ: **42.923.308/0001-59**

Dados do proprietário:

Proprietário: **NORIBERTO VIEIRA FLAIDOK**

CPF/CNPJ: **513.176.059-34**

Vistoria Veicular:

Modelo Veic.: CELTA - CHEVROLET	Ano Fab / Modelo: 2001/2001
Tipo Veículo: Veículo Leve	Condições Veículo: CONSERVADO
Placa: DBW6574	UF/Cidade Placa: PR/ARAUCARIA-PR
Nr Motor: DJ0034390	Nr Motor BIN: DJ0034390 Condições Motor: Numeração é a mesma que consta registrada nos bancos de dados dos órgãos competentes (BIN)
Nr Chassi: 9BGRD08Z01G135483	Nr Chassi BIN: 9BGRD08Z01G135483 Condições Chassi: Numeração é a mesma que consta registrada nos bancos de dados dos órgãos competentes (BIN)
Nr Cambio:	Nr Cambio BIN: 000088835
Combustível: Gasolina	Combustível BIN: Gasolina
Cor: Prata	Cor BIN: Prata
Tem KIT GNV: Não	

Observação:

Finalidade: Venda forçada em leilão

Valor da Avaliação: R\$ 1.200,00 (mil e duzentos reais)

Veículo em regular estado de conservação. O mesmo encontra-se parado no pátio. Foi considerado o estado aparente do veículo, ou seja, como se encontram, podendo este apresentar danos no seu todo ou em partes, ou ainda peças/partes faltantes, o bem é entregue no estado em que se encontra. No melhor conhecimento e crédito dos avaliadores, as análises, opiniões e conclusões expressas no presente trabalho são baseadas em dados, diligência, pesquisas e levantamentos verdadeiros e corretos.



FRENTE



PLACA



TRASEIRA

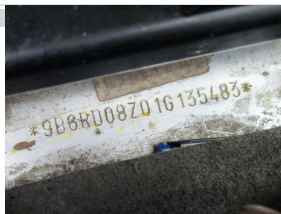

CHASSI



MOTOR

CONSULTAS VEICULARES

ID Vistoria: 00004908	Placa: DBW6574	<small>Data Impressão:</small> 02/02/2026 09:12
Nr Motor: DJ0034390	Nr Chassi: 9BGRD08Z01G135483	

Base de Dados

1 - BIN ESTADUAL

2 - BIN FEDERAL

✔ Bin Estadual - Restrições	! Bin Estadual - Atenção para os Débitos e Multas do Veículo
✔ Bin Estadual - Restrições do Proprietário	✔ Bin Federal - Restrições
✔ SENATRAN - Restrições	✔ Multas Federais

BIN ESTADUAL

Situação do veículo	EM CIRCULACAO	Tipo	AUTOMOVEL
Placa	DBW6574	Renavam	00754152944
Chassi	9BGRD08Z01G135483	Situação Chassi	NORMAL
Nr Motor	DJ0034390	Nr Caixa Câmbio	000088835
Categoria	PARTICULAR	Marca	CHEVROLET
Modelo	CELTA	Ano Fab.	2001
Ano Mod.	2001	Cor	PRATA
Combustível	GASOLINA	UF	PR
Município	ARAUCARIA-PR	Espécie	PASSAGEIRO
Potência	60	Procedência Veículo	NACIONAL
Carroceria	INEXISTENTE	Cilindradas	1000

Capacidade Passageiros 5

Comunicação de Venda

Indicador Comun. Venda NÃO INFORMADO	Data Inclusao Venda NÃO INFORMADO
---	--

Débitos e Multas:

Déb IPVA EXISTE DEBITO IPVA: R\$ 755,99	Débito DPVAT NAO EXISTE DEBITO DE DPVAT
Déb Licenc EXISTE DEBITO LICENCIAMENTO: R\$ 473,05	Débito Multas EXISTEM MULTAS: R\$ 1.020,08
Valor Débito IPVA 755,99	Valor Débito Licenc 473,05
Valor Débito Multa 1.020,08	

*ATENÇÃO: *Débitos e restrições favor confirmar consulta diretamente ao DETRAN do estado, SNG e documento CRV.*

Restrições:

Situação do veículo EM CIRCULACAO	Restrição Financeira NADA CONSTA
Restrição Furto NADA CONSTA	Restrição RENAJUD NADA CONSTA

BIN FEDERAL

Tipo Consulta	BIN FEDERAL	Situação	EM CIRCULACAO
Placa	DBW6574	Renavam	00754152944
Chassi	9BGRD08Z01G135483	Remarcação Chassi	NORMAL
Nr Motor	DJ0034390	Caixa Câmbio	000088835
Município	ARAUCARIA	UF	PR
Tipo	AUTOMOVEL	Categoria	PASSAGEIRO
Marca Modelo	GM/GM/CELTA	Ano Fab	2001
Ano Mod	2001	Procedência Veículo	NACIONAL
Montagem	COMPLETA	Nr Carroceria	INEXISTENTE
Combustível	GASOLINA	Cilindradas	1000
Cor	PRATA	Potência	60
Capacidade Passageiros	5	CPF/CNPJ Faturado	59275792009610
UF Faturamento	RS	CPF/CNPJ Proprietário	5*****

BIN FEDERAL - Restrições:

Situação EM CIRCULACAO	Restrição Judicial NADA CONSTA
Restrição RFB NADA CONSTA	

RENAJUD (CORTESIA):

RENAJUD NADA CONSTA

Débitos / Multas

*Para sua total segurança, favor conferir débitos e multas diretamente ao SENATRAN: <https://portalservicos.senatran.serpro.gov.br>.

FOTOS DO VEÍCULO

ID Vistoria: 00004908

Placa: DBW6574

Data Impressão: 02/02/2026 09:12

Nr Motor: DJ0034390

Nr Chassi: 9BGRD08Z01G135483



FRENTE



PLACA



TRASEIRA

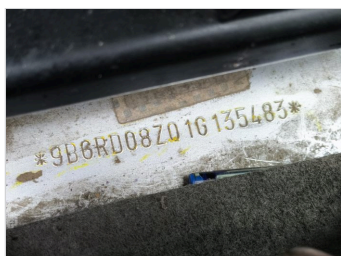

CHASSI



MOTOR

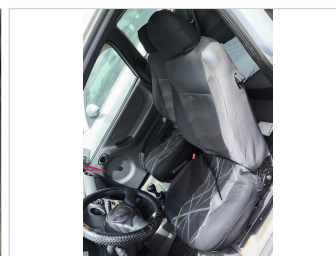

MOTOR COMPARTIMENTO

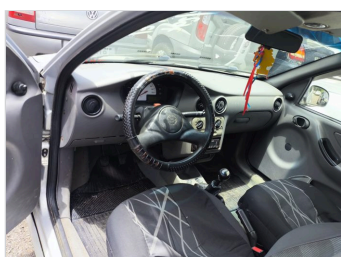

INTERIOR

ID Vistoria: 00004908

Placa: DBW6574

Data Impressão: 02/02/2026 09:12

Nr Motor: DJ0034390

Nr Chassi: 9BGRD08Z01G135483

A seguir são descritas as regras e orientações aplicáveis ao serviço contratado; às quais, você manifesta ciência e anuência expressas e sem reservas, tendo validade e eficácia equivalentes a qualquer acordo, a sua observância e cumprimento será exigível a todos os usuários:

1. O Laudo Preventivo possui caráter **APENAS INFORMATIVO E CONSIDERA-SE UMA ANÁLISE PRÉVIA E PREVENTIVA DO AUTOMÓVEL** em questão, a partir de análise estruturais do veículo e consulta a bancos de dados públicos e privados oficiais; a fim de dar guarida ao CONTRATANTE na tomada de decisões relativas ao automóvel vistoriado.
2. Em hipótese alguma o Laudo Preventivo substitui a vistoria oficial de identificação veicular que é realizada exclusivamente pelos órgãos e entidades executivos de trânsito dos estados e Distrito Federal, ou inspeções outras de institutos de criminalística; e que são obrigatórias nos termos do Código de Trânsito Brasileiro e resoluções do CONTRAN.
3. As informações contidas neste Laudo Preventivo e caracterizadas como "LAUDO PREVENTIVO DE VISTORIA VEICULAR" e "CHECKLIST" e "FOTOS" correspondem às análises físicas do veículo existentes no momento da verificação realizada pelo Vistoriador. A validade restringe-se ao exato momento do exame, em razão do que a 'H. H. SCHMEIL AVALIAÇÕES ME' não se responsabiliza por modificações posteriores sofridas pelo veículo, tais como danos no chassi, mudanças de motor, mudança de câmbio, etc.
4. As informações contidas neste Laudo Preventivo e caracterizadas como "CONSULTAS VEICULARES" correspondem ao resultado de consultas a banco de dados públicos e privados oficiais e relacionados ao veículo e que estejam disponíveis no momento da consulta pelo vistoriador.
5. As informações obtidas em bancos de dados públicos podem não estar atualizadas simultaneamente ao momento da consulta, situação que independe da gerência da 'H. H. SCHMEIL AVALIAÇÕES ME' e fornecedora do software gerenciador das consultas.

6. O CONTRATANTE do Laudo Preventivo tem ciência que o sistema de informações e banco de dados disponibilizados está sujeito a constantes alterações e atualizações pelos órgãos e departamentos oficiais, leiloeiros e/ou parceiros da iniciativa privada, sobre quais a 'H. H. SCHMEIL AVALIAÇÕES ME' e fornecedora do software gerenciador das consultas não detém a propriedade das informações, limitando-se assim, a reproduzi-las fielmente, na forma como originariamente apresentas as tais bases consultadas, sendo que este Laudo Preventivo visa auxiliar o CONTRATANTE na obtenção das informações pretendidas.

7. A 'H. H. SCHMEIL AVALIAÇÕES ME' e fornecedora do software gerenciador das consultas não possuem gerência e responsabilidade pelas informações inseridas nos bancos de dados consultados, e igualmente não se responsabilizam por perdas e danos em caso da não confirmação da informação junto a estes fornecedores gestores e/ou a utilização das informações disponibilizadas em laudos, certidões, vistorias ou documentos assemelhados.

Orientações:

1. Favor nas consultas BIN confirmar débitos, restrições no site do DETRAN do estado, SNG. Favor consultar na Base Federal (Senatran) e Estadual (DETRAN's dos estados que o veículo já pertenceu) possíveis sinistros apontados em CSV (Certificado de Segurança Veicular). E possível apontamento de CSV na observação da CRV.
2. Consultas BIN sujeito à alterações e/ou atualizações até o final do expediente sem validade como quitação de débitos para compra do veículo.



H. H. SCHMEIL AVALIAÇÕES ME
Vistoriador: Hugo Hitamar Schmeil