



LAUDO DE VISTORIA VEICULAR E PROCEDÊNCIA VEICULAR

Numeração: 00004028



PAMPA 1.8 L - FORD



Vistoriador: Hugo Hitamar Schmeil

Data Impressão: 16/06/2025 15:08

Data Vistoria: 01/06/2025 11:16

Cliente:

Nome: **Pátio Sul Brasil Maringá**

CPF/CNPJ: **42.923.308/0001-59**

Dados do proprietário:

Proprietário: **ALIPIO CORREIA RODRIGUES**

CPF/CNPJ: **5124057866**

Vistoria Veicular:

Modelo Veic.: **PAMPA 1.8 L - FORD**

Ano Fab / Modelo: **1991/1991**

Tipo Veículo: **Veículo Leve**

Condições Veículo: **SUCATA**

Placa: **BFE1266**

UF/Cidade Placa: **PR/MARINGÁ-PR**

Condições Placa: **PLACA OK**

Nr Motor: UDA050878

Nr Motor BIN: 0050878

Condições Motor: **Numeração divergente da que consta registrada nos bancos de dados dos órgãos competentes (BIN)**

Nr Chassi: OXIDAÇÃO ACENTUADA

Nr Chassi BIN: 9BFZZZ55ZMB104165

Condições Chassi: **CHASSI COM OXIDAÇÃO ACENTUADA**

Nr Cambio:

Nr Cambio BIN:

Combustível: **Gasolina**

Combustível BIN: **Gasolina**

Cor: **Azul**

Cor BIN: **Azul**

Tem KIT GNV: **Não**

Observação:

Finalidade: Venda forçada em leilão

Valor da Avaliação: R\$ 300,00 (trezentos reais)

Veículo em mal estado de conservação. O mesmo encontra-se parado no pátio. Foi considerado o estado aparente do veículo, ou seja, como se encontram, podendo este apresentar danos no seu todo ou em partes, ou ainda peças/partes faltantes, o bem é entregue no estado em que se encontra. No melhor conhecimento e crédito dos avaliadores, as análises, opiniões e conclusões expressas no presente trabalho são baseadas em dados, diligência, pesquisas e levantamentos verdadeiros e corretos.

BLOQUEIO JUDICIAL



FRENTE



PLACA



TRASEIRA



CHASSI



MOTOR



CONSULTAS VEICULARES

ID Vistoria: 00004028

Placa: BFE1266

Data Impressão: 16/06/2025 15:08

Nr Motor: UDA050878

Nr Chassi: OXIDAÇÃO ACENTUADA

Base de Dados

1 - BIN ESTADUAL

2 - BIN FEDERAL



Bin Estadual - Restrições



Bin Estadual - Atenção para os Débitos e Multas do Veículo



Bin Estadual - Restrições do Proprietário



Bin Federal - Restrições



SENATRAN - Restrições



Multas Federais



Numeração do CHASSI digitada difere da BIN



Numeração do MOTOR digitada difere da BIN



Numeração do CHASSI digitada difere da BIN ESTADUAL



Numeração do MOTOR digitada difere da BIN ESTADUAL



Numeração do CHASSI digitada difere da BIN FEDERAL



Numeração do MOTOR digitada difere da BIN FEDERAL



BIN ESTADUAL

Situação do veículo	EM CIRCULACAO	Tipo	CAMINHONETE
Placa	BFE1266	Renavam	00433090219
Chassi	9BFZZZ55ZMB104165	Situação Chassi	NORMAL
Nr Motor	0050878	Categoria	PARTICULAR
Marca	FORD	Modelo	PAMPA 1.8 L
Ano Fab.	1991	Ano Mod.	1991
Cor	AZUL	Combustível	GASOLINA
UF	PR	Município	MARINGA-PR
Espécie	MISTO	Potência	92
Procedência Veículo	NACIONAL	Carroceria	INEXISTENTE
Cilindradas	1781	Capacidade Passageiros	5
PBT	100		



Comunicação de Venda

Indicador Comun. Venda	NÃO INFORMADO	Data Inclusao Venda	NÃO INFORMADO
------------------------	---------------	---------------------	---------------



Débitos e Multas:

Déb IPVA	NAO EXISTE DEBITO DE IPVA	Débito DPVAT	NAO EXISTE DEBITO DE DPVAT
----------	---------------------------	--------------	----------------------------

Déb Licenc EXISTE DEBITO LICENCIAMENTO: R\$ **Débito Multas** NAO EXISTE DEBITO DE MULTAS
283,83

Valor Débito Licenc 283,83

ATENÇÃO: *Débitos e restrições favor confirmar consulta diretamente ao DETRAN do estado, SNG e documento CRV.

Proprietários:

CPF CNPJ Proprietario 0***** **Proprietário** A***** C***** R*****

Restrições:

Situação do veículo EM CIRCULACAO **Restrição Financeira** NADA CONSTA
Restrição Furto NADA CONSTA **Restrição RENAJUD** NADA CONSTA

BIN FEDERAL

Tipo Consulta	BIN FEDERAL	Situação	EM CIRCULACAO
Placa	BFE1266	Renavam	00433090219
Chassi	9BFZZZ55ZMB104165	Remarcação Chassi	NORMAL
Nr Motor	0050878	Município	MARINGA
UF	PR	Tipo	CAMIONETA
Categoria	MISTO	Marca Modelo	FORD/PAMPA 1.8 L
Ano Fab	1991	Procedência Veículo	NACIONAL
Montagem	COMPLETA	Nr Carroceria	INEXISTENTE
Combustível	GASOLINA	Cilindradas	1781
Cor	AZUL	Potência	92
Capacidade Passageiros	5	CPF/CNPJ Faturado	56.998.487/0002-89
UF Faturamento	SP		

BIN FEDERAL - Restrições:

Situação EM CIRCULACAO **Restrição Judicial** NADA CONSTA
Restrição RFB NADA CONSTA

RENAJUD (CORTESIA):

RENAJUD NADA CONSTA

Débitos / Multas

*Para sua total segurança, favor conferir débitos e multas diretamente ao SENATRAN: <https://portalservicos.senatran.serpro.gov.br>.



FOTOS DO VEÍCULO

ID Vistoria: 00004028

Placa: BFE1266

Data Impressão: 16/06/2025 15:08

Nr Motor: UDA050878

Nr Chassi: OXIDAÇÃO ACENTUADA



FRENTE



TRASEIRA



PLACA

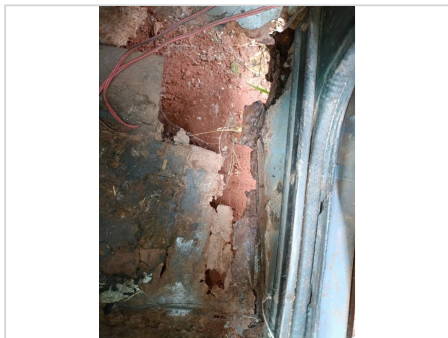

CHASSI



MOTOR



MOTOR COMPARTIMENTO



INTERIOR

ID Vistoria: 00004028

Placa: BFE1266

Data Impressão: 16/06/2025 15:08

Nr Motor: UDA050878

Nr Chassi: OXIDAÇÃO ACENTUADA

A seguir são descritas as regras e orientações aplicáveis ao serviço contratado; às quais, você manifesta ciência e anuência expressas e sem reservas, tendo validade e eficácia equivalentes a qualquer acordo, a sua observância e cumprimento será exigível a todos os usuários:

1. O Laudo Preventivo possui caráter **APENAS INFORMATIVO E CONSIDERA-SE UMA ANÁLISE PRÉVIA E PREVENTIVA DO AUTOMÓVEL** em questão, a partir de análise estruturais do veículo e consulta a bancos de dados públicos e privados oficiais; a fim de dar guarida ao CONTRATANTE na tomada de decisões relativas ao automóvel vistoriado.
2. Em hipótese alguma o Laudo Preventivo substitui a vistoria oficial de identificação veicular que é realizada exclusivamente pelos órgãos e entidades executivos de trânsito dos estados e Distrito Federal, ou inspeções outras de institutos de criminalística; e que são obrigatórias nos termos do Código de Trânsito Brasileiro e resoluções do CONTRAN.
3. As informações contidas neste Laudo Preventivo e caracterizadas como "LAUDO PREVENTIVO DE VISTORIA VEICULAR" e "CHECKLIST" e "FOTOS" correspondem às análises físicas do veículo existentes no momento da verificação realizada pelo Vistoriador. A validade restringe-se ao exato momento do exame, em razão do que a 'H. H. SCHMEIL AVALIAÇÕES ME' não se responsabiliza por modificações posteriores sofridas pelo veículo, tais como danos no chassi, mudanças de motor, mudança de câmbio, etc.
4. As informações contidas neste Laudo Preventivo e caracterizadas como "CONSULTAS VEICULARES" correspondem ao resultado de consultas a banco de dados públicos e privados oficiais e relacionados ao veículo e que estejam disponíveis no momento da consulta pelo vistoriador.
5. As informações obtidas em bancos de dados públicos podem não estar atualizadas simultaneamente ao momento da consulta, situação que independe da gerência da 'H. H. SCHMEIL AVALIAÇÕES ME' e fornecedora do software gerenciador das consultas.
6. O CONTRATANTE do Laudo Preventivo tem ciência que o sistema de informações e banco de dados disponibilizados está sujeito a constantes alterações e atualizações pelos órgãos e departamentos oficiais, leiloeiros e/ou parceiros da iniciativa privada, sobre quais a 'H. H. SCHMEIL AVALIAÇÕES ME' e fornecedora do software gerenciador das consultas não detém a propriedade das informações, limitando-se assim, a reproduzi-las fielmente, na forma como originariamente apresentas as tais bases consultadas, sendo que este Laudo Preventivo visa auxiliar o CONTRATANTE na obtenção das informações pretendidas.
7. A 'H. H. SCHMEIL AVALIAÇÕES ME' e fornecedora do software gerenciador das consultas não possuem gerência e responsabilidade pelas informações inseridas nos bancos de dados consultados, e igualmente não se responsabilizam por perdas e danos em caso da não confirmação da informação junto a estes fornecedores gestores e/ou a utilização das informações disponibilizadas em laudos, certidões, vistorias ou documentos assemelhados.

Orientações:

1. Favor nas consultas BIN confirmar débitos, restrições no site do DETRAN do estado, SNG. Favor consultar na Base Federal (Senatran) e Estadual (DETRAN's dos estados que o veículo já pertenceu) possíveis sinistros apontados em CSV (Certificado de Segurança Veicular). E possível apontamento de CSV na observação da CRV.
2. Consultas BIN sujeito à alterações e/ou atualizações até o final do expediente sem validade como quitação de débitos para compra do veículo.



H. H. SCHMEIL AVALIAÇÕES ME
Vistoriador: Hugo Hitamar Schmeil