



H. H. SCHMEIL AVALIAÇÕES ME
Rua Noel Rosa NRº: 539
Cidade/UF: Guarulhos/SP - Jd. Pinhal CEP: 07120200
Tel: (11) 98464-1750 |



LAUDO DE VISTORIA VEICULAR E PROCEDÊNCIA VEICULAR

Numeração: 00003394



YBR150 FACTOR ED - YAMAHA



Vistoriador: Hugo Hitamar Schmeil

Data Impressão: 10/06/2025 12:23

Data Vistoria: 02/06/2025 20:51

Cliente:

Nome: Pátio Sul Brasil Maringá

CPF/CNPJ: 42.923.308/0001-59

Dados do proprietário:

Proprietário: MARCELO CLEITON SOUZA SILVA

CPF/CNPJ: 540806226

Vistoria Veicular:

Modelo Veic.: YBR150 FACTOR ED - YAMAHA

Ano Fab / Modelo: 2021/2022

Tipo Veículo: Motocicleta

Condições Veículo: CONSERVADO

Placa: RHS7F14

UF/Cidade Placa: PR/SARANDI-PR

Nr Motor: G3G2E160714

Nr Motor BIN: G3G2E160714

Condições Motor: Numeração é a mesma que consta registrada nos bancos de dados dos órgãos competentes (BIN)

Nr Chassi:

9C6RG3160N0031820

Nr Chassi BIN:

9C6RG3160N0031820

Condições Chassi: Numeração é a mesma que consta registrada nos bancos de dados dos órgãos competentes (BIN)

Nr Cambio:

Nr Cambio BIN:

Combustível: Gasolina e Álcool

Combustível BIN: Gasolina e Álcool

Cor: Branca

Cor BIN: Branca

Tem KIT GNV: Não

Leilão:

Leilão: SEMOB_20_02_25

Responsável:

Observação:

Finalidade: Venda forçada em leilão**Valor da Avaliação: R\$ 2.000,00 (dois mil reais)**

BLOQUEIO JUDICIAL

Veículo em regular estado de conservação. O mesmo encontra-se parado no pátio. Foi considerado o estado aparente do veículo, ou seja, como se encontram, podendo este apresentar danos no seu todo ou em partes, ou ainda peças/partes faltantes, o bem é entregue no estado em que se encontra. No melhor conhecimento e crédito dos avaliadores, as análises, opiniões e conclusões expressas no presente trabalho são baseadas em dados, diligência, pesquisas e levantamentos verdadeiros e corretos.



FRENTE

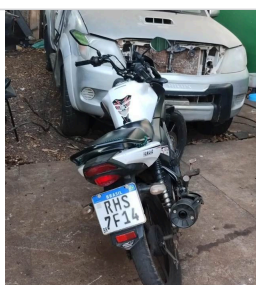

TRASEIRA

Página

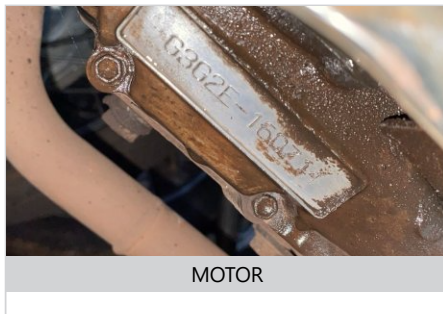

CONSULTAS VEICULARES

ID Vistoria: 00003394

Placa: RHS7F14

Data Impressão: 10/06/2025 12:23

Nr Motor: G3G2E160714

Nr Chassi: 9C6RG3160N0031820

Base de Dados

1 - BIN ESTADUAL

2 - BIN FEDERAL



Bin Estadual - Atenção para as Restrições



Bin Estadual - Atenção para os Débitos e Multas do Veículo



Bin Estadual - Restrições do Proprietário



Bin Federal - Atenção para as Restrições



SENATRAN - Restrições



Recall



Renajud - Atenção para as restrições judiciais



Atenção para as Multas Federais



BIN ESTADUAL

Situação do veículo	EM CIRCULACAO	Tipo	MOTOCICLETA
Placa	RHS7F14	Renavam	01288145354
Chassi	9C6RG3160N0031820	Situação Chassi	NORMAL
Nr Motor	G3G2E160714	Categoria	PARTICULAR
Marca	YAMAHA	Modelo	YBR150 FACTOR ED
Ano Fab.	2021	Ano Mod.	2022
Cor	BRANCA	Combustível	ALCOOL/GASOLINA
UF	PR	Município	SARANDI-PR
Espécie	PASSAGEIRO	Procedência Veículo	NACIONAL
Carroceria	INEXISTENTE	Cilindradas	149
Capacidade Passageiros	2	PBT	30



Comunicação de Venda

Indicador Comun. Venda	NÃO INFORMADO	Data Inclusao Venda	NÃO INFORMADO
------------------------	---------------	---------------------	---------------



Débitos e Multas:

Déb IPVA	EXISTE DEBITO IPVA: R\$ 1.768,51	Débito DPVAT	NAO EXISTE DEBITO DE DPVAT
Déb Licenc	EXISTE DEBITO LICENCIAMENTO: R\$ 363,76	Débito Multas	EXISTEM MULTAS: R\$ 4.081,94
Valor Débito IPVA	1.768,51	Valor Débito Licenc	363,76
Valor Débito Multa	4.081,94		

ATENÇÃO: *Débitos e restrições favor confirmar consulta diretamente ao DETRAN do estado, SNG e documento CRV.

Página 2

Proprietários:

CPF CNPJ Proprietário	0*****	Proprietário	M***** C***** S**** S****
-----------------------	--------	--------------	---------------------------

Restrições:

Situação do veículo	EM CIRCULACAO	Restrição 1	RESTRICAO ADMINISTRATIVA: JUDICIAL OMNI SA CFI
Restrição 2	RESTRICAO JUDICIAL: CONSTA RESTRICAO JUDICIAL	Restrição 3	OUTRAS RESTRICOES: JUDICIAL OMNI SA CFI
Restrição 4	OUTRAS RESTRICOES: RENAJUD	Restrição Financeira	CONSTA RESTRIÇÃO FINANCEIRA
Restrição Furto	NADA CONSTA	Restrição RENAJUD	CONSTA RESTRIÇÃO DE RENAJUD

BIN FEDERAL

Tipo Consulta	BIN FEDERAL	Situação	EM CIRCULACAO
Ocorrência	VEICULO NAO INDICA OCORRENCIA DE ROUBO/FURTO	Placa	RHS7F14
Renavam	1288145354	Chassi	9C6RG3160N0031820
Município	SARANDI	UF	PR
Tipo	MOTOCICLETA	Categoria	PARTICULAR
Marca Modelo	YAMAHA/YBR150 FACTOR ED	Ano Fab	2021
Ano Mod	2022	Procedência Veículo	NACIONAL
Combustível	ALCOOL/GASOLINA	Cilindradas	149
Cor	BRANCA	Capacidade Passageiros	2
PTB	0.3	Recall	NADA CONSTA
CPF/CNPJ Proprietário	0*****	Proprietário	M***** C***** S**** S****

BIN FEDERAL - Restrições:

Situação	EM CIRCULACAO	Restrição	VEICULO NAO INDICA OCORRENCIA DE ROUBO/FURTO
Restrição 1	ALIENACAO FIDUCIARIA	Restrição 2	SEM RESTRICAO
Restrição 3	SEM RESTRICAO	Restrição 4	SEM RESTRICAO
Restrição Judicial	CONSTA	Indicador Ostenta PIV	NADA CONSTA
Multa RENAINF	CONSTA	Multas	CONSTA
Pendência emissão Doc	NADA CONSTA	Indicador Alarme	NADA CONSTA
Comunicação de Venda	NADA CONSTA		

Roubo e Furto Ativo:

Roubo e Furto Ativo	VEICULO NAO INDICA OCORRENCIA DE ROUBO/FURTO
---------------------	--

RECALL (CORTESIA):

RECALL	NADA CONSTA
--------	-------------

RENAJUD (CORTESIA):

RENAJUD	CONSTA
---------	--------

INDICADOR LEILÃO BIN (CORTESIA):

Indicador Leilão Bin NADA CONSTA

Débitos / Multas

*Para sua total segurança, favor conferir débitos e multas diretamente ao SENATRAN: <https://portalservicos.senatran.serpro.gov.br>.

RECALL

Registro de recall NADA CONSTA

RENAJUD

Registro de renajud CONSTA Total de renajud 1

Registro de Renajud 2023-06-28

Tipo bloqueio	CIRCULACAO	Data bloqueio	2023-06-28
Número protocolo	05637	Ano protocolo	2023
Número processo	00048837120238160160	Número ofício	TJPR
Motivo bloqueio	TRIBUNAL DE JUSTICA DO PARANA	Restrição Renajud	CIRCULACAO
Código Tribunal	TJPR	Órgão Judicial	SARANDI VCV
Tribunal	TRIBUNAL DE JUSTICA DO PARANA		



FOTOS DO VEÍCULO

ID Vistoria: 00003394

Placa: RHS7F14

Data Impressão: 10/06/2025 12:23

Nr Motor: G3G2E160714

Nr Chassi: 9C6RG3160N0031820



FRENTE



TRASEIRA

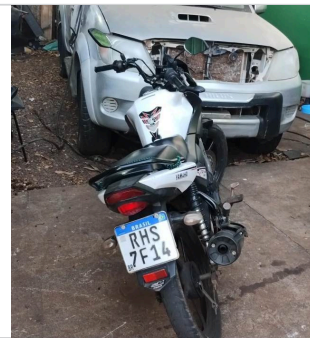

PLACA



CHASSI



MOTOR



Página 4

ID Vistoria: 00003394

Placa: RHS7F14

Data Impressão: 10/06/2025 12:23

Nr Motor: G3G2E160714

Nr Chassi: 9C6RG3160N0031820

Vistoria Financeira:

Valor Avaliado: **R\$ 2.000,00**Valor FIPE: **R\$ 0,00**Depreciação (%): **0,00%**Valor Depreciado: **R\$ 2.000,00****Totais:**Sub-Total: **2.000,00**Depreciação Forçada(%): **0,00%**Valor Final Avaliado: **R\$ 2.000,00**

A seguir são descritas as regras e orientações aplicáveis ao serviço contratado; às quais, você manifesta ciência e anuência expressas e sem reservas, tendo validade e eficácia equivalentes a qualquer acordo, a sua observância e cumprimento será exigível a todos os usuários:

1. O Laudo Preventivo possui caráter **APENAS INFORMATIVO E CONSIDERA-SE UMA ANÁLISE PRÉVIA E PREVENTIVA DO AUTOMÓVEL** em questão, a partir de análise estruturais do veículo e consulta a bancos de dados públicos e privados oficiais; a fim de dar guarida ao CONTRATANTE na tomada de decisões relativas ao automóvel vistoriado.
2. Em hipótese alguma o Laudo Preventivo substitui a vistoria oficial de identificação veicular que é realizada exclusivamente pelos órgãos e entidades executivos de trânsito dos estados e Distrito Federal, ou inspeções outras de institutos de criminalística; e que são obrigatórias nos termos do Código de Trânsito Brasileiro e resoluções do CONTRAN.
3. As informações contidas neste Laudo Preventivo e caracterizadas como "LAUDO PREVENTIVO DE VISTORIA VEICULAR" e "CHECKLIST" e "FOTOS" correspondem às análises físicas do veículo existentes no momento da verificação realizada pelo Vistoriador. A validade restringe-se ao exato momento do exame, em razão do que a 'H. H. SCHMEIL AVALIAÇÕES ME' não se responsabiliza por modificações posteriores sofridas pelo veículo, tais como danos no chassi, mudanças de motor, mudança de câmbio, etc.
4. As informações contidas neste Laudo Preventivo e caracterizadas como "CONSULTAS VEICULARES" correspondem ao resultado de consultas a banco de dados públicos e privados oficiais e relacionados ao veículo e que estejam disponíveis no momento da consulta pelo vistoriador.
5. As informações obtidas em bancos de dados públicos podem não estar atualizadas simultaneamente ao momento da consulta, situação que independe da gerência da 'H. H. SCHMEIL AVALIAÇÕES ME' e fornecedora do software gerenciador das consultas.
6. O CONTRATANTE do Laudo Preventivo tem ciência que o sistema de informações e banco de dados disponibilizados está sujeito a constantes alterações e atualizações pelos órgãos e departamentos oficiais, leiloeiros e/ou parceiros da iniciativa privada, sobre quais a 'H. H. SCHMEIL AVALIAÇÕES ME' e fornecedora do software gerenciador das consultas não detém a propriedade das informações, limitando-se assim, a reproduzi-las fielmente, na forma como originariamente apresentas as tais bases consultadas, sendo que este Laudo Preventivo visa auxiliar o CONTRATANTE na obtenção das informações pretendidas.
7. A 'H. H. SCHMEIL AVALIAÇÕES ME' e fornecedora do software gerenciador das consultas não possuem gerência e responsabilidade pelas informações inseridas nos bancos de dados consultados, e igualmente não se responsabilizam por perdas e danos em caso da não confirmação da informação junto a estes fornecedores gestores e/ou a utilização das informações disponibilizadas em laudos, certidões, vistorias ou documentos assemelhados.

Orientações:

1. Favor nas consultas BIN confirmar débitos, restrições no site do DETRAN do estado, SNG. Favor consultar na Base Federal (Senatran) e Estadual (DETRAN's dos estados que o veículo já pertenceu) possíveis sinistros apontados em CSV (Certificado de Segurança Veicular). E possível apontamento de CSV na observação da CRV.
2. Consultas BIN sujeito à alterações e/ou atualizações até o final do expediente sem validade como quitação de débitos para compra do veículo.



H. H. SCHMEIL AVALIAÇÕES ME
Vistoriador: Hugo Hitamar Schmeil

