



H. H. SCHMEIL AVALIAÇÕES ME
Rua Noel Rosa NRº: 539
Cidade/UF: Guarulhos/SP - Jd. Pinhal CEP: 07120200



LAUDO DE VISTORIA VEICULAR E PROCEDÊNCIA VEICULAR

Numeração: 00005151



YS150 FAZER ED - YAMAHA



Vistoriador: Hugo Hitamar Schmeil

Data Impressão: 13/04/2026 12:36

Data Vistoria: 13/04/2026 12:33

Cliente:

Nome: **Pátio Sul Brasil Maringá**

CPF/CNPJ: **42.923.308/0001-59**

Vistoria Veicular:

Modelo Veic.: YS150 FAZER ED - YAMAHA	Ano Fab / Modelo: 2014/2015
Tipo Veículo: Motocicleta	Condições Veículo: CONSERVADO
Placa: AZI8734	UF/Cidade Placa: PR/LONDRINA
Nr Motor: G3B9E066208	Nr Motor BIN: G3B9E066208
Nr Chassi: 9C6KG0660F0038281	Nr Chassi BIN: 9C6KG0660F0038281
Nr Cambio:	Nr Cambio BIN:
Combustível: Gasolina e Álcool	Combustível BIN: Gasolina e Álcool
Cor: Preto	Cor BIN: Preto
Tem KIT GNV: Não	

Observação:

Finalidade: Venda forçada em leilão

Valor da Avaliação: R\$ 1.300,00 (mil e trezentos reais)

Veículo em regular estado de conservação. O mesmo encontra-se parado no pátio, e que não foi possível aferir o funcionamento da parte mecânica e seus componentes. Foi considerado o estado aparente do veículo, ou seja, como se encontram, podendo este apresentar danos no seu todo ou em partes, ou ainda peças/partes faltantes, não sendo possível atestar seu funcionamento e que para tanto seria necessária uma revisão técnica do veículo, o que foge ao escopo do presente trabalho. Nos leilões (liquidação forçada) os bens são arrematados no estado que se apresentam. Não se configura então relação de consumo nem pode haver alegação por parte do arrematante em relação ao leiloeiro ou comitente de vício redibitório (vício oculto que apartaria o consumidor para ser restituído pelo comitente dos valores gastos por esse defeito). Tal fato tem implicação direta no valor desta avaliação, uma vez que o bem é entregue no estado em que se encontra. No melhor conhecimento e crédito dos avaliadores, as análises, opiniões e conclusões expressas no presente trabalho são baseadas em dados, diligência, pesquisas e levantamentos verdadeiros e corretos.



FRENTE



PLACA



TRASEIRA

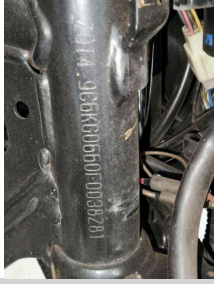

CHASSI

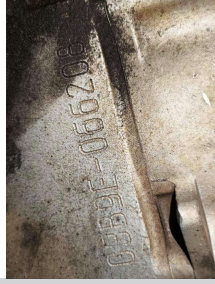

MOTOR



CONSULTAS VEICULARES

ID Vistoria: 00005151

Placa: AZI8734

Data Impressão: 13/04/2026 12:36

Nr Motor: G3B9E066208

Nr Chassi: 9C6KG0660F0038281

Base de Dados

1 - BIN ESTADUAL

2 - BIN FEDERAL

Bin Estadual - Atenção para as Restrições

Bin Estadual - Atenção para os Débitos e Multas do Veículo

Bin Estadual - Restrições do Proprietário

Bin Federal - Atenção para as Restrições

SENATRAN - Restrições

Multas Federais

BIN ESTADUAL

Situação do veículo	CIRCULACAO	Tipo	MOTOCICLETA
Placa	AZI8734	Renavam	01039224625
Chassi	9C6KG0660F0038281	Tipo Marcação Chassi	NORMAL
Nr Motor	G3B9E066208	Categoria	PARTICULAR
Marca	YAMAHA	Modelo	YS150 FAZER ED
Ano Fab.	2014	Ano Mod.	2015
Cor	PRETA	Combustível	ALCOOL/GASOLINA
UF	PR	Município	LONDRINA
Espécie	PASSAGEIRO	Procedência Veículo	ESTRANGEIRO
Cilindradas	149	Capacidade Passageiros	2
PBT	30	Mensagem	MOTOR AGREGADO: -

Comunicação de Venda

Indicador Comun. Venda NÃO INFORMADO

Data Inclusao Venda NÃO INFORMADO

Débitos e Multas:

Déb IPVA	EXISTE DEBITO DE IPVA	Débito DPVAT	NAO EXISTE DEBITO DE DPVAT
Déb Licenc	EXISTE DEBITO DE LICENCIAMENTO	Débito Multas	EXISTE DEBITO DE MULTA
Valor Débito Detran	16.010,77	Valor Débito IPVA	1.265,00
Valor Débito Licenc	473,05	Valor Débito Multa	16.010,77

ATENÇÃO: *Débitos e restrições favor confirmar consulta diretamente ao DETRAN do estado, SNG e documento CRV.

Proprietários:

Proprietário V***** M***** S****

Página 2

Restrições:

Situação do veículo	CIRCULACAO	Restrição 1	NADA CONSTA
Restrição 2	ALIENACAO FIDUCIARIA	Restrição 3	NADA CONSTA
Restrição 4	NADA CONSTA	Restrição Financeira	ALIENACAO FIDUCIARIA
Restrição Administrativa	NADA CONSTA	Restrição Furto	NADA CONSTA
Restrição Guincho	NADA CONSTA	Restrição RENAJUD	NADA CONSTA
Restrição Judicial	NADA CONSTA	Restrição Tributária	NADA CONSTA

BIN FEDERAL

Tipo Consulta	BIN FEDERAL	Situação	EM CIRCULACAO
Placa	AZI8734	Renavam	01039224625
Chassi	9C6KG0660F0038281	Remarcação Chassi	NORMAL
Nr Motor	G3B9E066208	Município	LONDRINA
UF	PR	Tipo	MOTOCICLETA
Categoria	PASSAGEIRO	Marca Modelo	YAMAHA/YAMAHA/YS150 FAZER ED
Ano Fab	2014	Ano Mod	2015
Procedência Veículo	NACIONAL	Montagem	COMPLETA
Nr Carroceria	INEXISTENTE	Combustível	ALCOOL/GASOLINA
Cilindradas	149	Cor	PRETA
Capacidade Passageiros	2	CPF/CNPJ Faturado	7859958000308
UF Faturamento	PR	CPF/CNPJ Proprietário	0*****

BIN FEDERAL - Restrições:

Situação	EM CIRCULACAO	Restrição 1	RENAINF
Restrição 2	ALIENACAO FIDUCIARIA RENAINF	Restrição Judicial	NADA CONSTA
Restrição RFB	NADA CONSTA		

RENAJUD (CORTESIA):

RENAJUD	NADA CONSTA
----------------	-------------

Débitos / Multas

*Para sua total segurança, favor conferir débitos e multas diretamente ao SENATRAN: <https://portalservicos.senatran.serpro.gov.br>.



FOTOS DO VEÍCULO

ID Vistoria: 00005151

Placa: AZI8734

Data Impressão: 13/04/2026 12:36

Nr Motor: G3B9E066208

Nr Chassi: 9C6KG0660F0038281



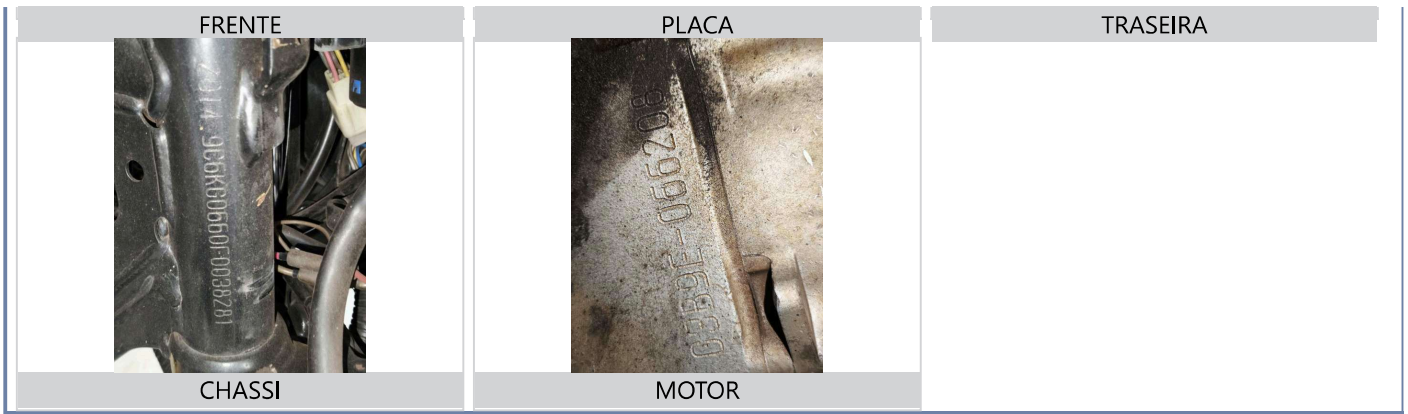

ID Vistoria: 00005151

Placa: AZI8734

Data Impressão: 13/04/2026 12:36

Nr Motor: G3B9E066208

Nr Chassi: 9C6KG0660F0038281

A seguir são descritas as regras e orientações aplicáveis ao serviço contratado; às quais, você manifesta ciência e anuência expressas e sem reservas, tendo validade e eficácia equivalentes a qualquer acordo, a sua observância e cumprimento será exigível a todos os usuários:

1. O Laudo Preventivo possui caráter **APENAS INFORMATIVO E CONSIDERA-SE UMA ANÁLISE PRÉVIA E PREVENTIVA DO AUTOMÓVEL** em questão, a partir de análise estruturais do veículo e consulta a bancos de dados públicos e privados oficiais; a fim de dar guarida ao CONTRATANTE na tomada de decisões relativas ao automóvel vistoriado.
2. Em hipótese alguma o Laudo Preventivo substitui a vistoria oficial de identificação veicular que é realizada exclusivamente pelos órgãos e entidades executivos de trânsito dos estados e Distrito Federal, ou inspeções outras de institutos de criminalística; e que são obrigatórias nos termos do Código de Trânsito Brasileiro e resoluções do CONTRAN.
3. As informações contidas neste Laudo Preventivo e caracterizadas como "LAUDO PREVENTIVO DE VISTORIA VEICULAR" e "CHECKLIST" e "FOTOS" correspondem às análises físicas do veículo existentes no momento da verificação realizada pelo Vistoriador. A validade restringe-se ao exato momento do exame, em razão do que a 'H. H. SCHMEIL AVALIAÇÕES ME' não se responsabiliza por modificações posteriores sofridas pelo veículo, tais como danos no chassi, mudanças de motor, mudança de câmbio, etc.
4. As informações contidas neste Laudo Preventivo e caracterizadas como "CONSULTAS VEICULARES" correspondem ao resultado de consultas a banco de dados públicos e privados oficiais e relacionados ao veículo e que estejam disponíveis no momento da consulta pelo vistoriador.
5. As informações obtidas em bancos de dados públicos podem não estar atualizadas simultaneamente ao momento da consulta, situação que independe da gerência da 'H. H. SCHMEIL AVALIAÇÕES ME' e fornecedora do software gerenciador das consultas.
6. O CONTRATANTE do Laudo Preventivo tem ciência que o sistema de informações e banco de dados disponibilizados está sujeito a constantes alterações e atualizações pelos órgãos e departamentos oficiais, leiloeiros e/ou parceiros da iniciativa privada, sobre quais a 'H. H. SCHMEIL AVALIAÇÕES ME' e fornecedora do software gerenciador das consultas não detém a propriedade das informações, limitando-se assim, a reproduzi-las fielmente, na forma como originariamente apresentas as tais bases consultadas, sendo que este Laudo Preventivo visa auxiliar o CONTRATANTE na obtenção das informações pretendidas.
7. A 'H. H. SCHMEIL AVALIAÇÕES ME' e fornecedora do software gerenciador das consultas não possuem gerência e responsabilidade pelas informações inseridas nos bancos de dados consultados, e igualmente não se responsabilizam por perdas e danos em caso da não confirmação da informação junto a estes fornecedores gestores e/ou a utilização das informações disponibilizadas em laudos, certidões, vistorias ou documentos assemelhados.

Orientações:

1. Favor nas consultas BIN confirmar débitos, restrições no site do DETRAN do estado, SNG. Favor consultar na Base Federal (Senatran) e Estadual (DETRAN's dos estados que o veículo já pertenceu) possíveis sinistros apontados em CSV (Certificado de Segurança Veicular). E possível apontamento de CSV na observação da CRV.
2. Consultas BIN sujeito à alterações e/ou atualizações até o final do expediente sem validade como quitação de débitos para compra do veículo.



H. H. SCHMEIL AVALIAÇÕES ME
Vistoriador: Hugo Hitamar Schmeil

Página 4

