



## LAUDO DE VISTORIA VEICULAR E PROCEDÊNCIA VEICULAR

Numeração: 00001682

 **HONDA CBR 1000 RR - 015110 - I**



Vistoriador: Hugo Hitamar Schmeil 2

Data Impressão: 13/03/2026 14:27

Data Vistoria: 10/03/2026 11:24

### Cliente:

Nome: **3 Vara Criminal de Maringá**

CPF/CNPJ: **00.000.000/0000-00**

### Vistoria Veicular:

Modelo Veic.: **HONDA CBR 1000 RR - 015110 - I**

Ano Fab / Modelo: **2008/2008**

Tipo Veículo: **Motocicleta**

Condições Veículo: **CONSERVADO**

Placa: **AII6699**

UF/Cidade Placa: **PR/MARINGA**

**Nr Motor: INACESSIVEL**

**Nr Motor BIN: SC59E2027898**

Condições Motor: **Gravação obstruída / sem acesso (item excluído de parecer técnico!)**

Nr Chassi:  
**JH2SC59918M000096**

Nr Chassi BIN:  
**JH2SC59918M000096**

Condições Chassi: **Numeração é a mesma que consta registrada nos bancos de dados dos órgãos competentes (BIN)**

Nr Cambio:

Nr Cambio BIN:

Combustível: **Gasolina**

Combustível BIN: **Gasolina**

Cor: **Branca**

Cor BIN: **Branca**

Tem KIT GNV: **Não**

### Observação:

**Finalidade: Venda forçada em leilão**

**Valor da Avaliação: R\$ 15.000,00 (quinze mil reais)**

**VEICULO COM MOTOR INACESSIVEL, SE NECESSÁRIO, REGULARIZAÇÃO POR CONTA DO ARREMATANTE**

Veículo em regular estado de conservação. O mesmo encontra-se parado no pátio. Foi considerado o estado aparente do veículo, ou seja, como se encontram, podendo este apresentar danos no seu todo ou em partes, ou ainda peças/partes faltantes, o bem é entregue no estado em que se encontra. No melhor conhecimento e crédito dos avaliadores, as análises, opiniões e conclusões expressas no presente trabalho são baseadas em dados, diligência, pesquisas e levantamentos verdadeiros e corretos.

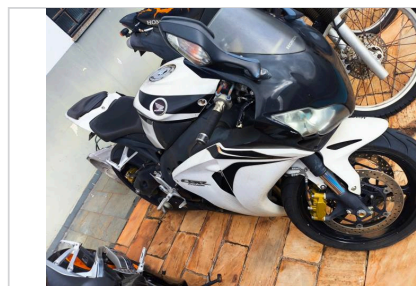

FRENTE



PLACA

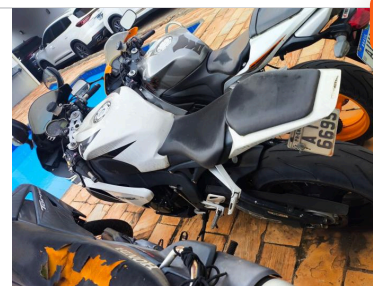

TRASEIRA



CHASSI



MOTOR



## CONSULTAS VEICULARES

ID Vistoria: 00001682

Placa: AII6699

Data Impressão: 13/03/2026 14:27

Nr Motor: INACESSIVEL

Nr Chassi: JH2SC59918M000096

## Base de Dados

1 - BIN FEDERAL

Bin Federal - Atenção para as Restrições

SENATRAN - Restrições

Multas Federais

Numeração do MOTOR digitada difere da BIN

Numeração do MOTOR digitada difere da BIN FEDERAL

## BIN FEDERAL

Tipo Consulta	BIN FEDERAL	Situação	EM CIRCULACAO
Placa	AII6G99	Renavam	00983938784
Chassi	JH2SC59918M000096	Remarcação Chassi	NORMAL
Nr Motor	SC59E2027898	Município	MARINGA
UF	PR	Tipo	MOTOCICLETA
Categoria	PASSAGEIRO	Marca Modelo	015110 - I/HONDA CBR 1000 RR
Ano Fab	2008	Ano Mod	2008
Procedência Veículo	ESTRANGEIRO	Combustível	GASOLINA
Cilindradas	999	Cor	BRANCA
Capacidade Passageiros	2	PTB	0.39
CPF/CNPJ Proprietário	6*****		

## BIN FEDERAL - Restrições:

Situação	EM CIRCULACAO	Restrição 1	02 - COMUNICACAO_DE_VENDA
Restrição 2	21 - INTENCAO VENDA	Restrição 3	26 - RECUPERADO_SINISTRO
Restrição Judicial	NADA CONSTA	Restrição RFB	NADA CONSTA

## RENAJUD (CORTESIA):

RENAJUD	NADA CONSTA
---------	-------------



## FOTOS DO VEÍCULO

ID Vistoria: 00001682

Placa: AII6699

Página 2

Data Impressão: 13/03/2026 14:27

Nr Motor: INACESSIVEL

Nr Chassi: JH2SC59918M000096



FRENTE

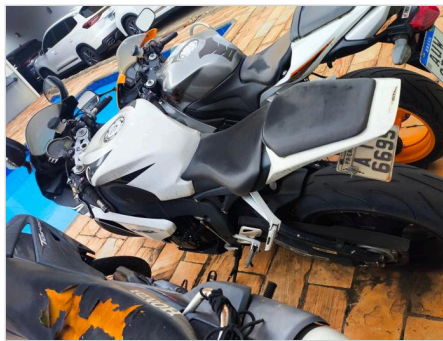

TRASEIRA



PLACA



CHASSI



MOTOR



ID Vistoria: 00001682

Placa: AII6699

Data Impressão: 13/03/2026 14:27

Nr Motor: INACESSIVEL

Nr Chassi: JH2SC59918M000096

A seguir são descritas as regras e orientações aplicáveis ao serviço contratado; às quais, você manifesta ciência e anuência expressas e sem reservas, tendo validade e eficácia equivalentes a qualquer acordo, a sua observância e cumprimento será exigível a todos os usuários:

1. O Laudo Preventivo possui caráter **APENAS INFORMATIVO E CONSIDERA-SE UMA ANÁLISE PRÉVIA E PREVENTIVA DO AUTOMÓVEL** em questão, a partir de análise estruturais do veículo e consulta a bancos de dados públicos e privados oficiais; a fim de dar guarida ao CONTRATANTE na tomada de decisões relativas ao automóvel vistoriado.
2. Em hipótese alguma o Laudo Preventivo substitui a vistoria oficial de identificação veicular que é realizada exclusivamente pelos órgãos e entidades executivos de trânsito dos estados e Distrito Federal, ou inspeções outras de institutos de criminalística; e que são obrigatórias nos termos do Código de Trânsito Brasileiro e resoluções do CONTRAN.
3. As informações contidas neste Laudo Preventivo e caracterizadas como "LAUDO PREVENTIVO DE VISTORIA VEICULAR" e "CHECKLIST" e "FOTOS" correspondem às análises físicas do veículo existentes no momento da verificação realizada pelo Vistoriador. A validade restringe-se ao exato momento do exame, em razão do que a 'MARANGONI LEILOES' não se responsabiliza por modificações posteriores sofridas pelo veículo, tais como danos no chassi, mudanças de motor, mudança de câmbio, etc.
4. As informações contidas neste Laudo Preventivo e caracterizadas como "CONSULTAS VEICULARES" correspondem ao resultado de consultas a banco de dados públicos e privados oficiais e relacionados ao veículo e que estejam disponíveis no momento da consulta pelo vistoriador.
5. As informações obtidas em bancos de dados públicos podem não estar atualizadas simultaneamente ao momento da consulta, situação que independe da gerência da 'MARANGONI LEILOES' e fornecedora do software gerenciador das consultas.
6. O CONTRATANTE do Laudo Preventivo tem ciência que o sistema de informações e banco de dados disponibilizados está sujeito a constantes alterações e atualizações pelos órgãos e departamentos oficiais, leiloeiros e/ou parceiros da iniciativa privada, sobre quais a 'MARANGONI LEILOES' e fornecedora do software gerenciador das consultas não detém a propriedade das informações, limitando-se assim, a reproduzi-las fielmente, na forma como originariamente apresentas as tais bases consultadas, sendo que este Laudo Preventivo visa auxiliar o CONTRATANTE na obtenção das informações pretendidas.
7. A 'MARANGONI LEILOES' e fornecedora do software gerenciador das consultas não possuem gerência e responsabilidade pelas informações inseridas nos bancos de dados consultados, e igualmente não se responsabilizam por perdas e danos em caso da não confirmação da informação junto a estes fornecedores gestores e/ou a utilização das informações disponibilizadas em laudos, certidões, vistorias ou documentos assemelhados.

## Orientações:

1. Favor nas consultas BIN confirmar débitos, restrições no site do DETRAN do estado, SNG. Favor consultar na Base Federal (Senatran) e Estadual (DETRAN's dos estados que o veículo já pertenceu) possíveis sinistros apontados em CSV (Certificado de Segurança Veicular). E possível apontamento de CSV na observação da CRV.
2. Consultas BIN sujeito à alterações e/ou atualizações até o final do expediente sem validade como quitação de débitos para compra do veículo.



---

MARANGONI LEILOES  
Vistoriador: Hugo Hitamar Schmeil 2

