



H. H. SCHMEIL AVALIAÇÕES ME  
Rua Noel Rosa NRº: 539  
Cidade/UF: Guarulhos/SP - Jd. Pinhal CEP: 07120200  
Tel: (11) 98464-1750 |



## LAUDO DE VISTORIA VEICULAR E PROCEDÊNCIA VEICULAR

Numeração: 00002523



UNO MILLE ECONOMY - FIAT



Vistoriador: Hugo Hitamar Schmeil

Data Impressão: 21/05/2025 17:19

Data Vistoria: 21/05/2025 17:19

### Cliente:

Nome: **Patio Sul Brasil Araucaria**CPF/CNPJ: **42.923.308/0001-59**

### Dados do proprietário:

Proprietário: **HS VEICULOS LTDA ME**CPF/CNPJ: **6966042000168**

### Vistoria Veicular:

Modelo Veic.: **UNO MILLE ECONOMY - FIAT**Ano Fab / Modelo: **2009/2010**Tipo Veículo: **Veículo Leve**Condições Veículo: **CONSERVADO**Placa: **ASB6770**UF/Cidade Placa: **PR/CURITIBA****Nr Motor:**  
**310A1011\*9454817\*****Nr Motor BIN:**  
**146E10119240690**Condições Motor: **Numeração divergente da que consta registrada nos bancos de dados dos órgãos competentes (BIN)****Nr Chassi:**  
**9BD15802AA6394019****Nr Chassi BIN:**  
**9BD15802AA6394019**Condições Chassi: **Numeração é a mesma que consta registrada nos bancos de dados dos órgãos competentes (BIN)**

Nr Cambio:

Nr Cambio BIN:

Combustível: **Gasolina e Alcool**Combustível BIN: **Gasolina e Alcool**Cor: **Branca**Cor BIN: **Branca**Tem KIT GNV: **Não**

### Observação:

**Finalidade: Venda forçada em leilão****Valor da Avaliação: R\$ 3.000,00 (três mil reais)**

### BLOQUEIO JUDICIAL

Veículo em mal estado de conservação. O mesmo encontra-se parado no pátio. Foi considerado o estado aparente do veículo, ou seja, como se encontram, podendo este apresentar danos no seu todo ou em partes, ou ainda peças/partes faltantes, o bem é entregue no estado em que se encontra. No melhor conhecimento e crédito dos avaliadores, as análises, opiniões e conclusões expressas no presente trabalho são baseadas em dados, diligência, pesquisas e levantamentos verdadeiros e corretos.



FRENTE



PLACA



TRASEIRA



CHASSI



MOTOR



CONSULTAS VEICULARES

ID Vistoria: 00002523

Placa: ASB6770

Data Impressão: 21/05/2025 17:19

Nr Motor: 310A1011\*9454817\*

Nr Chassi: 9BD15802AA6394019

Base de Dados

1 - BIN FEDERAL



Bin Federal - Atenção para as Restrições



SENATRAN - Restrições



Multas Federais



Numeração do MOTOR digitada difere da BIN



Numeração do MOTOR digitada difere da BIN FEDERAL



BIN FEDERAL

Tipo Consulta	BIN FEDERAL	Situação	EM CIRCULACAO
Placa	ASB6770	Renavam	00183258614
Chassi	9BD15802AA6394019	Nr Motor	146E10119240690
Município	CURITIBA	UF	PR
Tipo	AUTOMOVEL	Categoria	PASSAGEIRO
Marca Modelo	FIAT/UNO MILLE ECONOMY	Ano Fab	2009
Ano Mod	2010	Procedência Veículo	NACIONAL
Montagem	COMPLETA	Nr Carroceria	72312911
Combustível	ALCOOL/GASOLINA	Cilindradas	1000
Cor	BRANCA	Potência	66
Capacidade Passageiros	5	CMT	200
CPF/CNPJ Faturado	16701716000156	UF Faturamento	SP



BIN FEDERAL - Restrições:

Situação	EM CIRCULACAO	Restrição 1	RENAJUD
Restrição 2	RESTRICAO JUDICIAL RENAJUD	Restrição 3	RENAJUD: SIM
Restrição Judicial	NADA CONSTA	Restrição RFB	NADA CONSTA



RENAJUD (CORTESIA):

RENAJUD	NADA CONSTA
---------	-------------



Débitos / Multas

\*Para sua total segurança, favor conferir débitos e multas diretamente ao SENATRAN: <https://portalservicos.senatran.serpro.gov.br>



## FOTOS DO VEÍCULO

ID Vistoria: 00002523

Placa: ASB6770

Data Impressão: 21/05/2025 17:19

Nr Motor: 310A1011\*9454817\*

Nr Chassi: 9BD15802AA6394019



FRENTE



PLACA



TRASEIRA



CHASSI

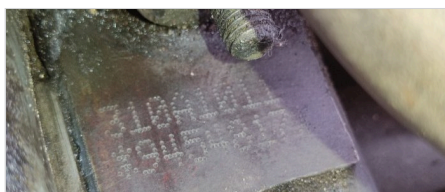

MOTOR



MOTOR COMPARTIMENTO



INTERIOR

ID Vistoria: 00002523

Placa: ASB6770

Data Impressão: 21/05/2025 17:19

Nr Motor: 310A1011\*9454817\*

Nr Chassi: 9BD15802AA6394019

A seguir são descritas as regras e orientações aplicáveis ao serviço contratado; às quais, você manifesta ciência e anuência expressas e sem reservas, tendo validade e eficácia equivalentes a qualquer acordo, a sua observância e cumprimento será exigível a todos os usuários:

1. O Laudo Preventivo possui caráter **APENAS INFORMATIVO E CONSIDERA-SE UMA ANÁLISE PRÉVIA E PREVENTIVA DO AUTOMÓVEL** em questão, a partir de análise estruturais do veículo e consulta a bancos de dados públicos e privados oficiais; a fim de dar guarida ao CONTRATANTE na tomada de decisões relativas ao automóvel vistoriado.
2. Em hipótese alguma o Laudo Preventivo substitui a vistoria oficial de identificação veicular que é realizada exclusivamente pelos órgãos e entidades executivos de trânsito dos estados e Distrito Federal, ou inspeções outras de institutos de criminalística; e que são obrigatórias nos termos do Código de Trânsito Brasileiro e resoluções do CONTRAN.
3. As informações contidas neste Laudo Preventivo e caracterizadas como "LAUDO PREVENTIVO DE VISTORIA VEICULAR" e "CHECKLIST" e "FOTOS" correspondem às análises físicas do veículo existentes no momento da verificação realizada pelo Vistoriador. A validade restringe-se ao exato momento do exame, em razão do que a 'H. H. SCHMEIL AVALIAÇÕES ME' não se responsabiliza por modificações posteriores sofridas pelo veículo, tais como danos no chassi, mudanças de motor, mudança de câmbio, etc.
4. As informações contidas neste Laudo Preventivo e caracterizadas como "CONSULTAS VEICULARES" correspondem ao resultado de consultas a banco de dados públicos e privados oficiais e relacionados ao veículo e que estejam disponíveis no momento da consulta pelo vistoriador.
5. As informações obtidas em bancos de dados públicos podem não estar atualizadas simultaneamente ao momento da consulta, situação que independe da gerência da 'H. H. SCHMEIL AVALIAÇÕES ME' e fornecedora do software gerenciador das consultas.
6. O CONTRATANTE do Laudo Preventivo tem ciência que o sistema de informações e banco de dados disponibilizados está sujeito a constantes alterações e atualizações pelos órgãos e departamentos oficiais, leiloeiros e/ou parceiros da iniciativa privada, sobre quais a 'H. H. SCHMEIL AVALIAÇÕES ME' e

Página 3

fornecedora do software gerenciador das consultas não detém a propriedade das informações, limitando-se assim, a reproduzi-las fielmente, na forma como originariamente apresentas as tais bases consultadas, sendo que este Laudo Preventivo visa auxiliar o CONTRATANTE na obtenção das informações pretendidas.

7. A 'H. H. SCHMEIL AVALIAÇÕES ME' e fornecedora do software gerenciador das consultas não possuem gerência e responsabilidade pelas informações inseridas nos bancos de dados consultados, e igualmente não se responsabilizam por perdas e danos em caso da não confirmação da informação junto a estes fornecedores gestores e/ou a utilização das informações disponibilizadas em laudos, certidões, vistorias ou documentos assemelhados.

Orientações:

1. Favor nas consultas BIN confirmar débitos, restrições no site do DETRAN do estado, SNG. Favor consultar na Base Federal (Senatran) e Estadual (DETRAN's dos estados que o veículo já pertenceu) possíveis sinistros apontados em CSV (Certificado de Segurança Veicular). E possível apontamento de CSV na observação da CRV.
2. Consultas BIN sujeito à alterações e/ou atualizações até o final do expediente sem validade como quitação de débitos para compra do veículo.



H. H. SCHMEIL AVALIAÇÕES ME  
Vistoriador: Hugo Hitamar Schmeil