



LAUDO DE VISTORIA VEICULAR E PROCEDÊNCIA VEICULAR

Numeração: 00001694

 **VW/GOL 16V - VW**



Vistoriador: Hugo Hitamar Schmeil 2

Data Impressão: 10/03/2026 17:45

Data Vistoria: 10/03/2026 17:37

Cliente:

Nome: **3 Vara Criminal de Maringá**

CPF/CNPJ: **00.000.000/0000-00**

Vistoria Veicular:

Modelo Veic.: **VW/GOL 16V - VW**

Ano Fab / Modelo: **1998/1999**

Tipo Veículo: **Motocicleta**

Condições Veículo: **SUCATA**

Placa: **CXN0J15**

UF/Cidade Placa: **PR/SAO JOSE DOS PINHAIS**

Nr Motor:
INACESSIVEL

Nr Motor BIN: AFR114952

Condições Motor: **Gravação obstruída / sem acesso (item excluído de parecer técnico!)**

Nr Chassi: PINADO

Nr Chassi BIN: 9BWZZZ373WP584624

Condições Chassi: **chassi pinado**

Nr Cambio:

Nr Cambio BIN:

Combustível: **Gasolina**

Combustível BIN: **Gasolina**

Cor: **Verde**

Cor BIN: **Verde**

Tem KIT GNV: **Não**

Observação:

Finalidade: Venda forçada em leilão

Valor da Avaliação: R\$ 4.000,00 (quatro mil reais)

Veículo em mal estado de conservação, o mesmo encontra-se parado no pátio a um considerável período de tempo, e que não foi possível aferir o funcionamento da parte mecânica e demais componentes. Foi considerado o estado aparente do veículo, ou seja, como se encontram, podendo este apresentar danos no seu todo ou em partes, ou ainda peças/partes faltantes, não sendo possível atestar o funcionamento, e que para tanto, seria necessária revisão técnica do veículo, o que foge ao escopo do presente trabalho. Nos leilões (liquidação forçada) os bens são arrematados no estado em que se apresentam. Não se configura então relação de consumo, nem pode haver alegação por parte do arrematante em relação ao leiloeiro ou comitente de vício redibitório (vício oculto que apartaria o consumidor para ser restituído pelo comitente dos valores gastos por esse defeito). Tal fato tem implicação direta no valor desta avaliação, uma vez que, o bem é entregue no estado em que se encontra. No melhor conhecimento e crédito dos avaliadores, as análises, opiniões e conclusões expressas no presente trabalho são baseadas em dados, diligência, pesquisas e levantamentos verdadeiros e corretos.



FRENTE



PLACA



TRASEIRA



CHASSI



MOTOR



CONSULTAS VEICULARES

ID Vistoria: 00001694

Placa: CXN0J15

Data Impressão: 10/03/2026 17:45

Nr Motor: INACESSIVEL

Nr Chassi: PINADO

Base de Dados

1 - BIN FEDERAL

Bin Federal - Atenção para as Restrições

SENATRAN - Restrições

Multas Federais

Numeração do CHASSI digitada difere da BIN

Numeração do MOTOR digitada difere da BIN

Numeração do CHASSI digitada difere da BIN FEDERAL

Numeração do MOTOR digitada difere da BIN FEDERAL

BIN FEDERAL

Tipo Consulta	BIN FEDERAL	Situação	EM CIRCULACAO
Placa	CXN0J15	Renavam	00704978970
Chassi	9BWZZZ373WP584624	Remarcação Chassi	NORMAL
Nr Motor	AFR114952	Município	SAO JOSE DOS PINHAIS
UF	PR	Tipo	AUTOMOVEL
Categoria	MISTO	Marca Modelo	VW/VW/GOL 16V
Ano Fab	1998	Ano Mod	1999
Procedência Veículo	NACIONAL	Montagem	COMPLETA
Combustível	GASOLINA	Cilindradas	1000
Cor	VERDE	Potência	70
CPF/CNPJ Faturado	48688360000154	UF Faturamento	SP
CPF/CNPJ Proprietário	9*****		



BIN FEDERAL - Restrições:

Situação	EM CIRCULACAO	Restrição 1	RENAINF
Restrição Judicial	NADA CONSTA	Restrição RFB	NADA CONSTA

RENAJUD (CORTESIA):

RENAJUD	NADA CONSTA
---------	-------------



FOTOS DO VEÍCULO

ID Vistoria: 00001694

Placa: CXN0J15

Data Impressão: 10/03/2026 17:45

Nr Motor: INACESSIVEL

Nr Chassi: PINADO



FRENTE



TRASEIRA



PLACA



CHASSI



MOTOR

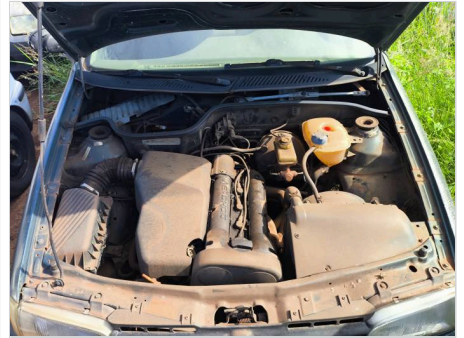

MOTOR COMPARTIMENTO



INTERIOR

ID Vistoria: 00001694

Placa: CXN0J15

Data Impressão: 10/03/2026 17:45

Nr Motor: INACESSIVEL

Nr Chassi: PINADO

A seguir são descritas as regras e orientações aplicáveis ao serviço contratado; às quais, você manifesta ciência e anuência expressas e sem reservas, tendo validade e eficácia equivalentes a qualquer acordo, a sua observância e cumprimento será exigível a todos os usuários:

1. O Laudo Preventivo possui caráter **APENAS INFORMATIVO E CONSIDERA-SE UMA ANÁLISE PRÉVIA E PREVENTIVA DO AUTOMÓVEL** em questão, a partir de análise estruturais do veículo e consulta a bancos de dados públicos e privados oficiais; a fim de dar guarida ao CONTRATANTE na tomada de decisões relativas ao automóvel vistoriado.
2. Em hipótese alguma o Laudo Preventivo substitui a vistoria oficial de identificação veicular que é realizada exclusivamente pelos órgãos e entidades executivos de trânsito dos estados e Distrito Federal, ou inspeções outras de institutos de criminalística; e que são obrigatórias nos termos do Código de Trânsito Brasileiro e resoluções do CONTRAN.
3. As informações contidas neste Laudo Preventivo e caracterizadas como "LAUDO PREVENTIVO DE VISTORIA VEICULAR" e "CHECKLIST" e "FOTOS" correspondem às análises físicas do veículo existentes no momento da verificação realizada pelo Vistoriador. A validade restringe-se ao exato momento do exame, em razão do que a 'MARANGONI LEILOES' não se responsabiliza por modificações posteriores sofridas pelo veículo, tais como danos no chassi, mudanças de motor, mudança de câmbio, etc.
4. As informações contidas neste Laudo Preventivo e caracterizadas como "CONSULTAS VEICULARES" correspondem ao resultado de consultas a banco de dados públicos e privados oficiais e relacionados ao veículo e que estejam disponíveis no momento da consulta pelo vistoriador.
5. As informações obtidas em bancos de dados públicos podem não estar atualizadas simultaneamente ao momento da consulta, situação que independe da gerência da 'MARANGONI LEILOES' e fornecedora do software gerenciador das consultas.
6. O CONTRATANTE do Laudo Preventivo tem ciência que o sistema de informações e banco de dados disponibilizados está sujeito a constantes alterações e atualizações pelos órgãos e departamentos oficiais, leiloeiros e/ou parceiros da iniciativa privada, sobre quais a 'MARANGONI LEILOES' e fornecedora do software gerenciador das consultas não detém a propriedade das informações, limitando-se assim, a reproduzi-las fielmente, na forma como originariamente apresentadas as tais bases consultadas, sendo que este Laudo Preventivo visa auxiliar o CONTRATANTE na obtenção das informações pretendidas.



7. A 'MARANGONI LEILOES' e fornecedora do software gerenciador das consultas não possuem gerência e responsabilidade pelas informações inseridas nos bancos de dados consultados, e igualmente não se responsabilizam por perdas e danos em caso da não confirmação da informação junto a estes fornecedores gestores e/ou a utilização das informações disponibilizadas em laudos, certidões, vistorias ou documentos assemelhados.

Orientações:

1. Favor nas consultas BIN confirmar débitos, restrições no site do DETRAN do estado, SNG. Favor consultar na Base Federal (Senatran) e Estadual (DETRAN's dos estados que o veículo já pertenceu) possíveis sinistros apontados em CSV (Certificado de Segurança Veicular). E possível apontamento de CSV na observação da CRV.
2. Consultas BIN sujeito à alterações e/ou atualizações até o final do expediente sem validade como quitação de débitos para compra do veículo.



MARANGONI LEILOES
Vistoriador: Hugo Hitamar Schmeil 2

