H H SCHMEIL
CNPJ: 14.474.503/0001-03

H. H. SCHMEIL AVALIAÇÕES ME
Rua Noel Rosa NRº: 539
Cidade/UF: Guarulhos/SP - Jd. Pinhal CEP: 07120200
Tel: (11) 98464-1750 |

LAUDO DE VISTORIA VEICULAR E PROCEDÊNCIA VEICULAR

Numeração: 00003910

COROLLA SEG18VVT - TOYOTA

BRASIL
AMR4145

Vistoriador: Hugo Hitamar Schmeil	*Data Impressão: 06/06/2025 17:01*	Data Vistoria: 29/05/2025 12:43

Cliente:

Nome: **Pátio Sul Brasil Maringá**	CPF/CNPJ: **42.923.308/0001-59**

Dados do proprietário:

Proprietário: **N. REGINATO & CIA LTDA**	CPF/CNPJ: **68.821.743/0001-66**

Vistoria Veicular:

Modelo Veic.: **COROLLA SEG18VVT - TOYOTA**		Ano Fab / Modelo: **2003/2003**
Tipo Veículo: **Veículo Leve**		Condições Veículo: **CONSERVADO**
Placa: **AMR4145**	UF/Cidade Placa: **PR/MARINGA-PR**	Condições Placa: **PLACA OK**
Nr Motor: **4176134**	Nr Motor BIN: **4176134**	Condições Motor: **Numeração é a mesma que consta registrada nos bancos de dados dos órgãos competentes (BIN)**
Nr Chassi: **9BR53ZEC238519627**	Nr Chassi BIN: **9BR53ZEC238519627**	Condições Chassi: **Numeração é a mesma que consta registrada nos bancos de dados dos órgãos competentes (BIN)**
Nr Cambio:	Nr Cambio BIN: **03AZT45929**	
Combustível: **Gasolina**	Combustível BIN: **Gasolina**	
Cor: **Preto**	Cor BIN: **Preto**	
Tem KIT GNV: **Não**		

Observação:

Finalidade: Venda forçada em leilão

Valor da Avaliação: R$ 3000,00 (tres mil reais)

Veiculo em regular estado de conservação. O mesmo encontra-se parado no pátio. Foi considerado o estado aparente do veículo, ou seja, como se encontram, podendo este apresentar danos no seu todo ou em partes, ou ainda peças/partes faltantes, o bem é entregue no estado em que se encontra. No melhor conhecimento e crédito dos avaliadores, as análises, opiniões e conclusões expressas no presente trabalho são baseadas em dados, diligência, pesquisas e levantamentos verdadeiros e corretos.

BLOQUEIO JUDICIAL

FRENTE

PLACA

TRASEIRA

CHASSI

MOTOR

CONSULTAS VEICULARES

ID Vistoria: 00003910 **Placa: AMR4145** *Data Impressão: 06/06/2025 17:01*

Nr Motor: 4176134 **Nr Chassi: 9BR53ZEC238519627**

Base de Dados

1 - BIN ESTADUAL | 2 - BIN FEDERAL

- **Bin Estadual - Atenção para as Restrições**
- **Bin Estadual - Atenção para os Débitos e Multas do Veículo**
- **Bin Estadual - Restrições do Proprietário**
- **Bin Federal - Atenção para as Restrições**
- **SENATRAN - Restrições**
- **Multas Federais**

BIN ESTADUAL

Situação do veículo	EM CIRCULACAO	**Tipo**	AUTOMOVEL
Placa	AMR4145	**Renavam**	00802679820
Chassi	9BR53ZEC238519627	**Situação Chassi**	NORMAL
Nr Motor	4176134	**Nr Caixa Câmbio**	03AZT45929
Categoria	PARTICULAR	**Marca**	TOYOTA
Modelo	COROLLA SEG18VVT	**Ano Fab.**	2003
Ano Mod.	2003	**Cor**	PRETA
Combustível	GASOLINA	**UF**	PR
Município	MARINGA-PR	**Espécie**	PASSAGEIRO
Potência	136	**Procedência Veículo**	NACIONAL
Carroceria	INEXISTENTE	**Cilindradas**	1794
Capacidade Passageiros	5	**Nr Eixos**	2
PBT	120		

Comunicação de Venda

Indicador Comun. Venda	NÃO INFORMADO	**Data Inclusao Venda**	NÃO INFORMADO

Débitos e Multas:

Déb IPVA	EXISTE DEBITO IPVA: R$ 1.737,86	**Débito DPVAT**	NAO EXISTE DEBITO DE DPVAT
Déb Licenc	EXISTE DEBITO LICENCIAMENTO: R$ 473,05	**Débito Multas**	EXISTEM MULTAS: R$ 12.036,79
Valor Débito IPVA	1.737,86	**Valor Débito Licenc**	473,05
Valor Débito Multa	12.036,79		

Página 2

*ATENÇÃO: *Débitos e restrições favor confirmar consulta diretamente ao DETRAN do estado, SNG e documento CRV.*

Restrições:

Situação do veículo	EM CIRCULACAO	**Restrição 1**	OUTRAS RESTRICOES: ITAU UNIBANCO SA
Restrição 2	OUTRAS RESTRICOES: ALIENACAO FIDUCIARIA	**Restrição Financeira**	CONSTA RESTRIÇÃO FINANCEIRA
Restrição Furto	NADA CONSTA	**Restrição RENAJUD**	NADA CONSTA

BIN FEDERAL

Tipo Consulta	BIN FEDERAL	**Situação**	EM CIRCULACAO
Placa	AMR4145	**Renavam**	00802679820
Chassi	9BR53ZEC238519627	**Remarcação Chassi**	NORMAL
Nr Motor	4176134	**Caixa Câmbio**	03AZT45929
Município	MARINGA	**UF**	PR
Tipo	AUTOMOVEL	**Categoria**	PASSAGEIRO
Marca Modelo	TOYOTA/COROLLA SEG18VVT	**Ano Fab**	2003
Ano Mod	2003	**Procedência Veículo**	NACIONAL
Montagem	COMPLETA	**Nr Carroceria**	INEXISTENTE
Nr Eixos	2	**Combustível**	GASOLINA
Cilindradas	1794	**Cor**	PRETA
Potência	136	**Capacidade Passageiros**	5
CPF/CNPJ Faturado	85.472.751/0001-63	**UF Faturamento**	PR

BIN FEDERAL - Restrições:

Situação	EM CIRCULACAO	**Restrição 1**	ALIENACAO FIDUCIARIA
Restrição 2	RESTRICAO JUDICIAL ALIENACAO FIDUCIARIA	**Restrição 3**	RENAJUD: SIM
Restrição Judicial	NADA CONSTA	**Restrição RFB**	NADA CONSTA

RENAJUD (CORTESIA):

RENAJUD	NADA CONSTA

Débitos / Multas

**Para sua total segurança, favor conferir débitos e multas diretamente ao SENATRAN: https://portalservicos.senatran.serpro.gov.br.*

FOTOS DO VEÍCULO

ID Vistoria: 00003910 **Placa: AMR4145** *Data Impressão: 06/06/2025 17:01*

Nr Motor: 4176134 **Nr Chassi: 9BR53ZEC238519627**

FRENTE	PLACA	TRASEIRA
		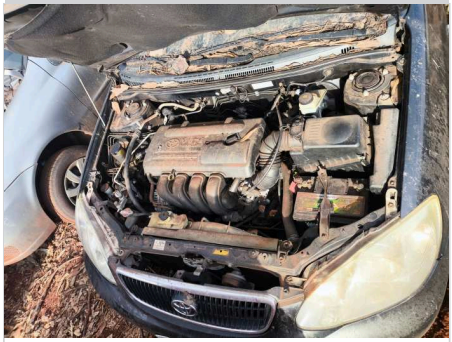
CHASSI	MOTOR	
	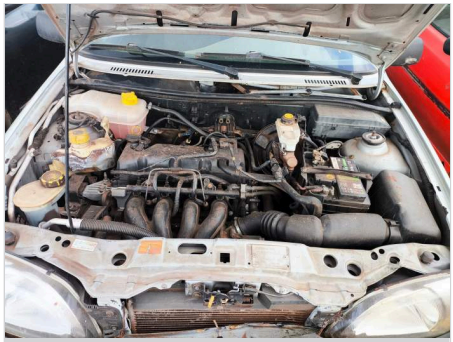	
INTERIOR	MOTOR COMPARTIMENTO	

ID Vistoria: 00003910	**Placa: AMR4145**	*Data Impressão: 06/06/2025 17:01*
Nr Motor: 4176134	**Nr Chassi: 9BR53ZEC238519627**	

A seguir são descritas as regras e orientações aplicáveis ao serviço contratado; às quais, você manifesta ciência e anuência expressas e sem reservas, tendo validade e eficácia equivalentes a qualquer acordo, a sua observância e cumprimento será exigível a todos os usuários:

1. O Laudo Preventivo possui caráter **APENAS INFORMATIVO E CONSIDERA-SE UMA ANÁLISE PRÉVIA E PREVENTIVA DO AUTOMÓVEL** em questão, a partir de análise estruturais do veículo e consulta a bancos de dados públicos e privados oficiais; a fim de dar guarida ao CONTRATANTE na tomada de decisões relativas ao automóvel vistoriado.

2. Em hipótese alguma o Laudo Preventido substitui a vistoria oficial de identificação veicular que é realizada exclusivamente pelos órgãos e entidades executivos de trânsito dos estados e Distrito Federal, ou inspeções outras de institutos de criminalística; e que são obrigatórias nos termos do Código de Trânsito Brasileiro e resoluções do CONTRAN.

3. As informações contidas neste Laudo Preventido e caracterizadas como "LAUDO PREVENTIVO DE VISTORIA VEICULAR" e "CHECKLIST" e "FOTOS" correspondem às análises físicas do veículo existentes no momento da verificação realizada pelo Vistoriador. A validade restringe-se ao exato momento do exame, em razão do que a 'H. H. SCHMEIL AVALIAÇÕES ME' não se responsabiliza por modificações posteriores sofridas pelo veículo, tais como danos no chassi, mudanças de motor, mudança de câmbio, etc.

4. As informações contidas neste Laudo Preventivo e caracterizadas como "CONSULTAS VEICULARES " correspondem ao resultado de consultas a banco de dados públicos e privados oficiais e relacionados ao veículo e que estejam disponíveis no momento da consulta pelo vistoriador.

5. As informações obtidas em bancos de dados públicos podem não estar atualizadas simultaneamente ao momento da consulta, situação que independe da gerência da 'H. H. SCHMEIL AVALIAÇÕES ME' e fornecedora do software gerenciador das consultas.

6. O CONTRATANTE do Laudo Preventido tem ciência que o sistema de informações e banco de dados disponibilizados está sujeito a constantes alterações e atualizações pelos órgãos e departamentos oficiais, leiloeiros e/ou parceiros da iniciativa privada, sobre quais a 'H. H. SCHMEIL AVALIAÇÕES ME' e fornecedora do software gerenciador das consultas não detém a propriedade das informações, limitando-se assim, a reproduzi-las fielmente, na forma como originariamente apresentas as tais bases consultadas, sendo que este Laudo Preventivo visa auxiliar o CONTRATANTE na obtenção das informações pretendidas.

7. A 'H. H. SCHMEIL AVALIAÇÕES ME' e fornecedora do software gerenciador das consultas não possuem gerência e responsabilidade pelas informações inseridas nos bancos de dados consultados, e igualmente não se responsabilizam por perdas e danos em caso da não confirmação da informação junto a estes fornecedores gestores e/ou a utilização das informações disponibilizadas em laudos, certidões, vistorias ou documentos assemelhados.

Orientações:

1. Favor nas consultas BIN confirmar débitos, restrições no site do DETRAN do estado, SNG. Favor consultar na Base Federal (Senatran) e Estadual (DETRAN's dos estados que o veículo já pertenceu) possíveis sinistros apontados em CSV (Certificado de Segurança Veicular). E possível apontamento de CSV na observação da CRV.

2. Consultas BIN sujeito à alterações e/ou atualizações até o final do expediente sem validade como quitação de débitos para compra do veículo.

H. H. SCHMEIL AVALIAÇÕES ME
Vistoriador: Hugo Hitamar Schmeil