



## LAUDO DE VISTORIA VEICULAR E PROCEDÊNCIA VEICULAR

Numeração: 00003531



**SPORTAGE LX2 2.0G2 - KIA MOTORS**



Vistoriador: Hugo Hitamar Schmeil

Data Impressão: 15/04/2025 17:19

Data Vistoria: 14/04/2025 19:25

### Cliente:

Nome: **Patio Sul Brasil Araucaria**

CPF/CNPJ: **42.923.308/0001-59**

### Dados do proprietário:

Proprietário: **ANTONIO CARLOS SILVA DE SOUZA**

CPF/CNPJ: **703.024.309-97**

### Vistoria Veicular:

Modelo Veic.: **SPORTAGE LX2 2.0G2 - KIA MOTORS**

Ano Fab / Modelo: **2009/2010**

Tipo Veículo: **Veículo Leve**

Condições Veículo: **SUCATA**

Placa: **IQE4593**

UF/Cidade Placa: **PR/RIO NEGRO-PR**

Nr Motor: **G4GC9H641891**

Nr Motor BIN: **G4GC9H641891**

Condições Motor: **Gravação obstruída / sem acesso (item excluído de parecer técnico!)**

Nr Chassi: **KNAKG812AA7679571**

Nr Chassi BIN: **KNAKG812AA7679571**

Condições Chassi: **Gravação fora dos padrões do fabricante.**

Nr Cambio:

Nr Cambio BIN:

Combustível: **Gasolina**

Combustível BIN: **Gasolina**

Cor: **Branca**

Cor BIN: **Branca**

Tem KIT GNV: **Não**

### Observação:

**Finalidade: Venda forçada em leilão**

**Valor da Avaliação: R\$ 1.300,00 (mil e trezentos reais)**

### BLOQUEIO JUDICIAL

Veículo em mal estado de conservação. O mesmo encontra-se parado no pátio. Foi considerado o estado aparente do veículo, ou seja, como se encontram, podendo este apresentar danos no seu todo ou em partes, ou ainda peças/partes faltantes, o bem é entregue no estado em que se encontra. No melhor conhecimento e crédito dos avaliadores, as análises, opiniões e conclusões expressas no presente trabalho são baseadas em dados, diligência, pesquisas e levantamentos verdadeiros e corretos.



FRENTE

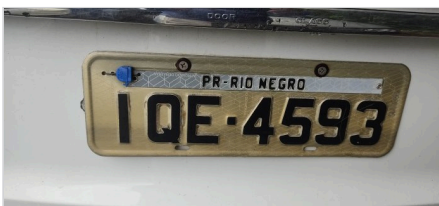

PLACA



TRASEIRA



CHASSI



MOTOR



## CONSULTAS VEICULARES

ID Vistoria: 00003531

Placa: IQE4593

Data Impressão: 15/04/2025 17:19

Nr Motor: G4GC9H641891

Nr Chassi: KNAKG812AA7679571

## Base de Dados

1 - BIN ESTADUAL

2 - BIN FEDERAL



Bin Estadual - Atenção para as Restrições



Bin Estadual - Atenção para os Débitos e Multas do Veículo



Bin Estadual - Restrições do Proprietário



Bin Federal - Restrições



SENATRAN - Restrições



Multas Federais



## BIN ESTADUAL

Situação do veículo	EM CIRCULACAO	Tipo	AUTOMOVEL
Placa	IQE4593	Renavam	00168782952
Chassi	KNAKG812AA7679571	Situação Chassi	NORMAL
Nr Motor	G4GC9H641891	Categoria	PARTICULAR
Marca	KIA MOTORS	Modelo	SPORTAGE LX2 2.0G2
Ano Fab.	2009	Ano Mod.	2010
Cor	BRANCA	Combustível	GASOLINA
UF	PR	Município	RIO NEGRO-PR
Espécie	PASSAGEIRO	Potência	142
Procedência Veículo	IMPORTADO	Carroceria	INEXISTENTE
Cilindradas	1975	Capacidade Passageiros	5
Nr Eixos	2	PBT	205
CMT	354		



## Comunicação de Venda

Indicador Comun. Venda	NÃO INFORMADO	Data Inclusao Venda	NÃO INFORMADO
------------------------	---------------	---------------------	---------------



## Débitos e Multas:

Déb IPVA	EXISTE DEBITO IPVA: R\$ 1.214,33	Débito DPVAT	NAO EXISTE DEBITO DE DPVAT
Déb Licenc	EXISTE DEBITO LICENCIAMENTO: R\$ 94,61	Débito Multas	EXISTEM MULTAS: R\$ 3.620,26
Valor Débito IPVA	1.214,33	Valor Débito Licenc	94,61
Valor Débito Multa	3.620,26		

ATENÇÃO: \*Débitos e restrições favor confirmar consulta diretamente ao DETRAN do estado, SNG e documento CRV.

Página 2



## Restrições:

<b>Situação do veículo</b>	EM CIRCULACAO	<b>Restrição 1</b>	COMUNICADO DE VENDAS REGISTRADO
<b>Restrição 2</b>	RESTRICAO ADMINISTRATIVA: COMUNICACAO DE VENDA RENAJUD	<b>Restrição 3</b>	RESTRICAO JUDICIAL: CONSTA RESTRICAO JUDICIAL
<b>Restrição 4</b>	OUTRAS RESTRICOES: JUDICIAL	<b>Restrição Financeira</b>	NADA CONSTA
<b>Restrição Furto</b>	NADA CONSTA	<b>Restrição RENAJUD</b>	CONSTA RESTRIÇÃO DE RENAJUD

## BIN FEDERAL

<b>Tipo Consulta</b>	BIN FEDERAL	<b>Situação</b>	EM CIRCULACAO
<b>Placa</b>	IQE4593	<b>Renavam</b>	00168782952
<b>Chassi</b>	KNAKG812AA7679571	<b>Remarcação Chassi</b>	REMARCADADO
<b>Nr Motor</b>	G4GC9H641891	<b>Município</b>	RIO NEGRO
<b>UF</b>	PR	<b>Tipo</b>	AUTOMOVEL
<b>Categoria</b>	PASSAGEIRO	<b>Marca Modelo</b>	I/KIA/SPORTAGE LX2 2.0G2
<b>Ano Fab</b>	2009	<b>Ano Mod</b>	2010
<b>Procedência Veículo</b>	ESTRANGEIRA	<b>Montagem</b>	COMPLETA
<b>Nr Carroceria</b>	INEXISTENTE	<b>Nr Eixos</b>	2
<b>Combustível</b>	GASOLINA	<b>Cilindradas</b>	1975
<b>Cor</b>	BRANCA	<b>Potência</b>	142
<b>Capacidade Passageiros</b>	5	<b>CMT</b>	354
<b>CPF/CNPJ Faturado</b>	73.695.397/0001-57	<b>UF Faturamento</b>	RS

## BIN FEDERAL - Restrições:

<b>Situação</b>	EM CIRCULACAO	<b>Restrição Judicial</b>	NADA CONSTA
<b>Restrição RFB</b>	NADA CONSTA		

## RENAJUD (CORTESIA):

<b>RENAJUD</b>	NADA CONSTA
----------------	-------------

## Débitos / Multas

\*Para sua total segurança, favor conferir débitos e multas diretamente ao DENATRAN: <https://portalservicos.denatran.serpro.gov.br>.



## FOTOS DO VEÍCULO

ID Vistoria: 00003531

Placa: IQE4593

Data Impressão: 15/04/2025 17:19

Nr Motor: G4GC9H641891

Nr Chassi: KNAKG812AA7679571



FRENTE



TRASEIRA



PLACA



CHASSI



MOTOR



MOTOR COMPARTIMENTO



INTERIOR

ID Vistoria: 00003531

Placa: IQE4593

Data Impressão: 15/04/2025 17:19

Nr Motor: G4GC9H641891

Nr Chassi: KNAKG812AA7679571

**Vistoria Financeira:**Valor Avaliado: **R\$ 1.300,00**Valor FIPE: **R\$ 0,00**Depreciação (%): **0,00%**Valor Depreciado: **R\$ 1.300,00****Totais:**Sub-Total: **1.300,00**Depreciação Forçada(%): **0,00%**Valor Final Avaliado: **R\$ 1.300,00**

A seguir são descritas as regras e orientações aplicáveis ao serviço contratado; às quais, você manifesta ciência e anuência expressas e sem reservas, tendo validade e eficácia equivalentes a qualquer acordo, a sua observância e cumprimento será exigível a todos os usuários:

1. O Laudo Preventivo possui caráter **APENAS INFORMATIVO E CONSIDERA-SE UMA ANÁLISE PRÉVIA E PREVENTIVA DO AUTOMÓVEL** em questão, a partir de análise estruturais do veículo e consulta a bancos de dados públicos e privados oficiais; a fim de dar guarida ao CONTRATANTE na tomada de decisões relativas ao automóvel vistoriado.
2. Em hipótese alguma o Laudo Preventivo substitui a vistoria oficial de identificação veicular que é realizada exclusivamente pelos órgãos e entidades executivos de trânsito dos estados e Distrito Federal, ou inspeções outras de institutos de criminalística; e que são obrigatórias nos termos do Código de Trânsito Brasileiro e resoluções do CONTRAN.
3. As informações contidas neste Laudo Preventivo e caracterizadas como "LAUDO PREVENTIVO DE VISTORIA VEICULAR" e "CHECKLIST" e "FOTOS" correspondem às análises físicas do veículo existentes no momento da verificação realizada pelo Vistoriador. A validade restringe-se ao exato momento do exame, em razão do que a 'H. H. SCHMEIL AVALIAÇÕES ME' não se responsabiliza por modificações posteriores sofridas pelo veículo, tais como danos no chassi, mudanças de motor, mudança de câmbio, etc.
4. As informações contidas neste Laudo Preventivo e caracterizadas como "CONSULTAS VEICULARES" correspondem ao resultado de consultas a banco de dados públicos e privados oficiais e relacionados ao veículo e que estejam disponíveis no momento da consulta pelo vistoriador.
5. As informações obtidas em bancos de dados públicos podem não estar atualizadas simultaneamente ao momento da consulta, situação que independe da gerência da 'H. H. SCHMEIL AVALIAÇÕES ME' e fornecedora do software gerenciador das consultas.

6. O CONTRATANTE do Laudo Preventivo tem ciência que o sistema de informações e banco de dados disponibilizados está sujeito a constantes alterações e atualizações pelos órgãos e departamentos oficiais, leiloeiros e/ou parceiros da iniciativa privada, sobre quais a 'H. H. SCHMEIL AVALIAÇÕES ME' e fornecedora do software gerenciador das consultas não detém a propriedade das informações, limitando-se assim, a reproduzi-las fielmente, na forma como originariamente apresentas as tais bases consultadas, sendo que este Laudo Preventivo visa auxiliar o CONTRATANTE na obtenção das informações pretendidas.

7. A 'H. H. SCHMEIL AVALIAÇÕES ME' e fornecedora do software gerenciador das consultas não possuem gerência e responsabilidade pelas informações inseridas nos bancos de dados consultados, e igualmente não se responsabilizam por perdas e danos em caso da não confirmação da informação junto a estes fornecedores gestores e/ou a utilização das informações disponibilizadas em laudos, certidões, vistorias ou documentos assemelhados.

Orientações:

1. Favor nas consultas BIN confirmar débitos, restrições no site do DETRAN do estado, SNG. Favor consultar na Base Federal (Senatran) e Estadual (DETRAN's dos estados que o veículo já pertenceu) possíveis sinistros apontados em CSV (Certificado de Segurança Veicular). E possível apontamento de CSV na observação da CRV.
2. Consultas BIN sujeito à alterações e/ou atualizações até o final do expediente sem validade como quitação de débitos para compra do veículo.



H. H. SCHMEIL AVALIAÇÕES ME  
Vistoriador: Hugo Hitamar Schmeil