



H. H. SCHMEIL AVALIAÇÕES ME
Rua Noel Rosa NRº: 539
Cidade/UF: Guarulhos/SP - Jd. Pinhal CEP: 07120200
Tel: (11) 98464-1750 |



LAUDO DE VISTORIA VEICULAR E PROCEDÊNCIA VEICULAR

Numeração: 00002440



307 SDFELINE A - PEUGEOT



Vistoriador: Hugo Hitamar Schmeil

Data Impressão: 22/05/2025 11:06

Data Vistoria: 22/05/2025 11:05

Cliente:

Nome: **Patio Sul Brasil Araucaria**CPF/CNPJ: **42.923.308/0001-59**

Dados do proprietário:

Proprietário: **CLEVERSON PACHECO**CPF/CNPJ: **5099652964**

Vistoria Veicular:

Modelo Veic.: **307 SDFELINE A - PEUGEOT**Ano Fab / Modelo: **2008/2009**Tipo Veículo: **Veículo Leve**Condições Veículo: **CONSERVADO**Placa: **EGF8483**UF/Cidade Placa: **PR/CURITIBA-PR**Nr Motor: **10TWAA0014454**Nr Motor BIN: **10TWAA0014454**Condições Motor: **Numeração é a mesma que consta registrada nos bancos de dados dos órgãos competentes (BIN)**

Nr Chassi:

8AD3DRFJ29G060485

Nr Chassi BIN:

8AD3DRFJ29G060485Condições Chassi: **Numeração é a mesma que consta registrada nos bancos de dados dos órgãos competentes (BIN)**

Nr Cambio:

Nr Cambio BIN:

Combustível: **Gasolina e Alcool**Combustível BIN: **Gasolina e Alcool**Cor: **Cinza**Cor BIN: **Cinza**Tem KIT GNV: **Não**

Observação:

Finalidade: Venda forçada em leilão**Valor da Avaliação: R\$ 3.000,00 (três mil reais)**

BLOQUEIO JUDICIAL

Veículo em bom estado de conservação. O mesmo encontra-se parado no pátio. Foi considerado o estado aparente do veículo, ou seja, como se encontram, podendo este apresentar danos no seu todo ou em partes, ou ainda peças/partes faltantes, o bem é entregue no estado em que se encontra. No melhor conhecimento e crédito dos avaliadores, as análises, opiniões e conclusões expressas no presente trabalho são baseadas em dados, diligência, pesquisas e levantamentos verdadeiros e corretos.



FRENTE



PLACA



TRASEIRA



CHASSI



MOTOR



CONSULTAS VEICULARES

ID Vistoria: 00002440

Placa: EGF8483

Data Impressão: 22/05/2025 11:06

Nr Motor: 10TWAA0014454

Nr Chassi: 8AD3DRFJ29G060485

Base de Dados

1 - BIN ESTADUAL

2 - BIN FEDERAL



Bin Estadual - Atenção para as Restrições



Bin Estadual - Atenção para os Débitos e Multas do Veículo



Bin Estadual - Restrições do Proprietário



Bin Federal - Atenção para as Restrições



SENATRAN - Restrições



Multas Federais



BIN ESTADUAL

Situação do veículo	EM CIRCULACAO	Tipo	AUTOMOVEL
Placa	EGF8483	Renavam	00134523423
Chassi	8AD3DRFJ29G060485	Situação Chassi	NORMAL
Nr Motor	10TWAA0014454	Categoria	PARTICULAR
Marca	PEUGEOT	Modelo	307 SDFELINE A
Ano Fab.	2008	Ano Mod.	2009
Cor	CINZA	Combustível	ALCOOL/GASOLINA
UF	PR	Município	CURITIBA-PR
Espécie	PASSAGEIRO	Potência	151
Procedência Veículo	IMPORTADO	Carroceria	INEXISTENTE
Cilindradas	1997	Capacidade Passageiros	5
Nr Eixos	2	PBT	177
CMT	320		



Comunicação de Venda

Indicador Comun. Venda	NÃO INFORMADO	Data Inclusao Venda	NÃO INFORMADO
------------------------	---------------	---------------------	---------------



Débitos e Multas:

Déb IPVA	EXISTE DEBITO IPVA: R\$ 7.187,79	Débito DPVAT	NAO EXISTE DEBITO DE DPVAT
Déb Licenc	EXISTE DEBITO LICENCIAMENTO: R\$ 454,70	Débito Multas	EXISTEM MULTAS: R\$ 2.638,98
Valor Débito IPVA	7.187,79	Valor Débito Licenc	454,70
Valor Débito Multa	2.638,98		

Página 2

ATENÇÃO: *Débitos e restrições favor confirmar consulta diretamente ao DETRAN do estado, SNG e documento CRV.

Restrições:			
Situação do veículo	EM CIRCULACAO	Restrição 1	COMUNICADO DE VENDAS REGISTRADO
Restrição 2	RESTRICAO ADMINISTRATIVA: POSSUI RECALL BV FINANCEIRA SA CFI	Restrição 3	RESTRICAO JUDICIAL: CONSTA
Restrição 4	OUTRAS RESTRICOES: POSSUI RECALL BV FINANCEIRA SA CFI	Restrição Financeira	CONSTA RESTRIÇÃO FINANCEIRA
Restrição Furto	NADA CONSTA	Restrição RENAJUD	CONSTA RESTRIÇÃO DE RENAJUD

BIN FEDERAL			
Tipo Consulta	BIN FEDERAL	Situação	CIRCULACAO
Ocorrência	VEICULO NAO INDICA OCORRENCIA DE ROUBO/FURTO	Placa	EGF8483
Renavam	00134523423	Chassi	8AD3DRFJ29G060485
Remarcação Chassi	NORMAL	Nr Motor	10TWAA0014454
Município	CURITIBA	UF	PR
Tipo	AUTOMOVEL	Categoria	PASSEIRO
Marca Modelo	I PEUGEOT 307 SDFELINE A	Ano Fab	2008
Ano Mod	2009	Procedência Veículo	IMPORTADO
Montagem	COMPLETA	Nr Carroceria	INEXISTENTE
Nr Eixos	2	Combustível	ALCOOL/GASOLINA
Cilindradas	1997	Cor	CINZA
Potência	151	Capacidade Passageiros	5
CMT	320	CPF/CNPJ Faturado	58782053000191
UF Faturamento	SP	Nr DI	820484258
Última Atualização	29/07/2014	CPF/CNPJ Proprietário	0*****

BIN FEDERAL - Restrições:			
Situação	CIRCULACAO	Restrição	VEICULO NAO INDICA OCORRENCIA DE ROUBO/FURTO
Restrição 1	ALIENACAO FIDUCIARIA	Restrição 2	COMUNICACAO DE VENDA
Restrição 3	RENAJUD POSSUI RECALL ALIENACAO FIDUCIARIA	Restrição 4	RESTRICAO JUDICIAL ALIENACAO FIDUCIARIA
Restrição Judicial	SIM	Comunicação de Venda	SIM

RENAJUD (CORTESIA):	
RENAJUD	SIM

Débitos / Multas	
*Para sua total segurança, favor conferir débitos e multas diretamente ao SENATRAN: https://portalservicos.senatran.serpro.gov.br .	



FOTOS DO VEÍCULO

ID Vistoria: 00002440	Placa: EGF8483	Página 2 Data Impressão: 22/05/2025 11:06
Nr Motor: 10TWAA0014454	Nr Chassi: 8AD3DRFJ29G060485	



FRENTE



PLACA



TRASEIRA



CHASSI



MOTOR



INTERIOR

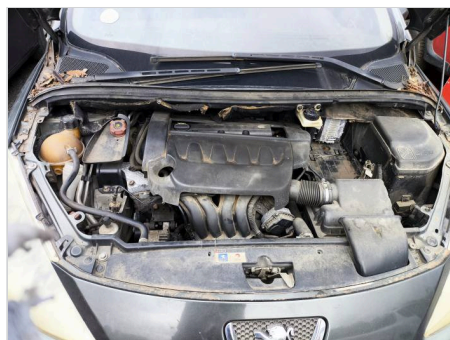

MOTOR COMPARTIMENTO

ID Vistoria: 00002440

Placa: EGF8483

Data Impressão: 22/05/2025 11:06

Nr Motor: 10TWAA0014454

Nr Chassi: 8AD3DRFJ29G060485

A seguir são descritas as regras e orientações aplicáveis ao serviço contratado; às quais, você manifesta ciência e anuência expressas e sem reservas, tendo validade e eficácia equivalentes a qualquer acordo, a sua observância e cumprimento será exigível a todos os usuários:

1. O Laudo Preventivo possui caráter **APENAS INFORMATIVO E CONSIDERA-SE UMA ANÁLISE PRÉVIA E PREVENTIVA DO AUTOMÓVEL** em questão, a partir de análise estruturais do veículo e consulta a bancos de dados públicos e privados oficiais; a fim de dar guarida ao CONTRATANTE na tomada de decisões relativas ao automóvel vistoriado.
2. Em hipótese alguma o Laudo Preventivo substitui a vistoria oficial de identificação veicular que é realizada exclusivamente pelos órgãos e entidades executivos de trânsito dos estados e Distrito Federal, ou inspeções outras de institutos de criminalística; e que são obrigatórias nos termos do Código de Trânsito Brasileiro e resoluções do CONTRAN.
3. As informações contidas neste Laudo Preventivo e caracterizadas como "LAUDO PREVENTIVO DE VISTORIA VEICULAR" e "CHECKLIST" e "FOTOS" correspondem às análises físicas do veículo existentes no momento da verificação realizada pelo Vistoriador. A validade restringe-se ao exato momento do exame, em razão do que a 'H. H. SCHMEIL AVALIAÇÕES ME' não se responsabiliza por modificações posteriores sofridas pelo veículo, tais como danos no chassi, mudanças de motor, mudança de câmbio, etc.
4. As informações contidas neste Laudo Preventivo e caracterizadas como "CONSULTAS VEICULARES" correspondem ao resultado de consultas a banco de dados públicos e privados oficiais e relacionados ao veículo e que estejam disponíveis no momento da consulta pelo vistoriador.
5. As informações obtidas em bancos de dados públicos podem não estar atualizadas simultaneamente ao momento da consulta, situação que independe da gerência da 'H. H. SCHMEIL AVALIAÇÕES ME' e fornecedora do software gerenciador das consultas.
6. O CONTRATANTE do Laudo Preventivo tem ciência que o sistema de informações e banco de dados disponibilizados está sujeito a constantes alterações e atualizações pelos órgãos e departamentos oficiais, leiloeiros e/ou parceiros da iniciativa privada, sobre quais a 'H. H. SCHMEIL AVALIAÇÕES ME' e fornecedora do software gerenciador das consultas não detém a propriedade das informações, limitando-se assim, a reproduzi-las fielmente, **sem** como originariamente apresentas as tais bases consultadas, sendo que este Laudo Preventivo visa auxiliar o CONTRATANTE na obtenção das informações pretendidas.
7. A 'H. H. SCHMEIL AVALIAÇÕES ME' e fornecedora do software gerenciador das consultas não possuem gerência e responsabilidade pelas informações inseridas nos bancos de dados consultados, e igualmente não se responsabilizam por perdas e danos em caso da não confirmação da informação junto a estes fornecedores gestores e/ou a utilização das informações disponibilizadas em laudos, certidões, vistorias ou documentos assemelhados.

Orientações:

1. Favor nas consultas BIN confirmar débitos, restrições no site do DETRAN do estado, SNG. Favor consultar na Base Federal (Senatran) e Estadual (DETRAN's dos estados que o veículo já pertenceu) possíveis sinistros apontados em CSV (Certificado de Segurança Veicular). E possível apontamento de CSV na observação da CRV.
2. Consultas BIN sujeito à alterações e/ou atualizações até o final do expediente sem validade como quitação de débitos para compra do veículo.



H. H. SCHMEIL AVALIAÇÕES ME
Vistoriador: Hugo Hitamar Schmeil