



Laudo De Avaliação de Área Rural

Vara Única da Comarca de Angatuba

AÇÃO: EXECUÇÃO DE TÍTULOS EXTRAJUDICIAIS – CONTRATOS BANCÁRIOS	PROCESSO: 1000507-44.2015.8.26.0025
EXEQUENTE: BANCO SANTANDER (Brasil) S/A	EXECUTADO: NILTON ANTUNES TOLEDO E OUTRO

Objetivo Avaliação do valor de mercado de propriedade rural

Laudo Avaliação Imóvel Rural

Imóvel Rural, – Rodovia Engenheiro Lauri Simões de Bastos SP 189, Campina do Monte
Alegre/SP

Perito Avaliador de Imóveis



PERICIA AVALIAÇÃO DE IMÓVEL RURAL

Ao dia 28 de novembro de Dois mil e Vinte e Três, através de Petição inicial, confirmação de Nomeação como Perito Judicial, conforme Decisão de fls 351, para Perícia de Avaliação no imóvel, Imóvel Rural: Rodovia Engenheiro Lauri Simões de Bastos SP 189, Campina do Monte Alegre/SP

PERICIA AGENDADA NO DIA 18/03/2024 as 10:00 horas.

I- MAPA:

O imóvel, objeto da presente Ação, está localizado na Rodovia Engenheiro Lauri Simões de Bastos SP 189, Campina do Monte Alegre/SP

A reprodução de mapa é da Fotografia aérea do local, retirada do *Software Google Maps*, ilustram a situação do imóvel e de seus entorno:

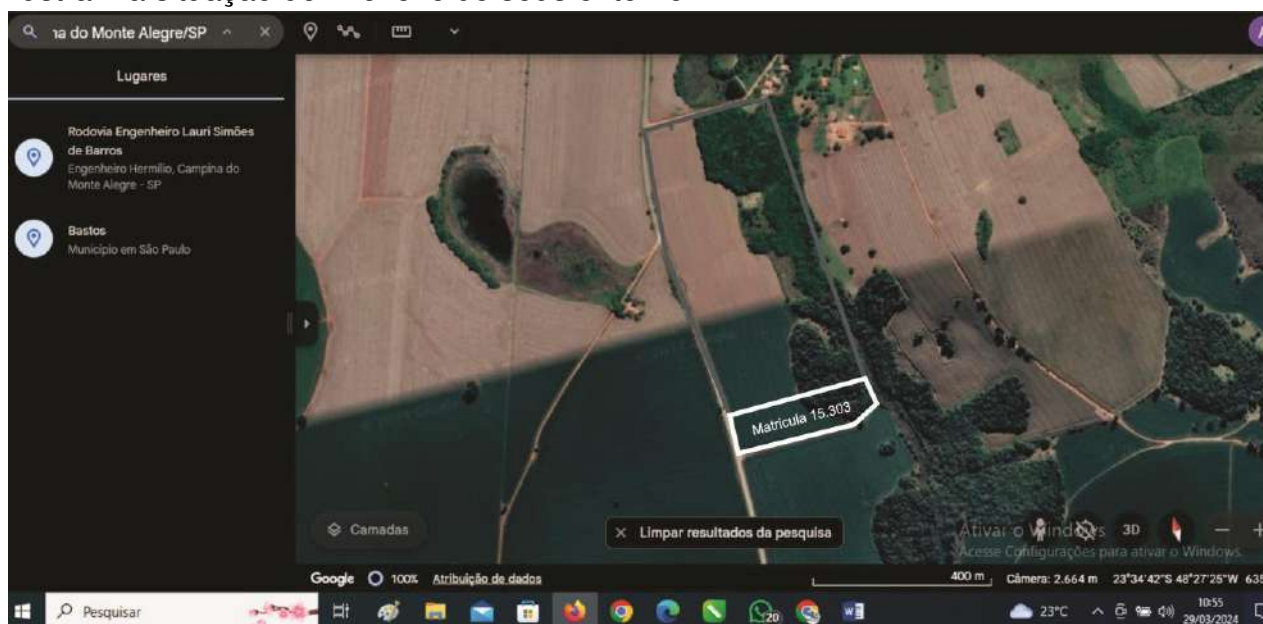

Figura 1: Localização do imóvel objeto da Ação.