



LAUDO DE VISTORIA VEICULAR E PROCEDÊNCIA VEICULAR

Numeração: 00003967

GOL 1.0 - VOLKSWAGEN



Vistoriador: Hugo Hitamar Schmeil

Data Impressão: 16/06/2025 12:44

Data Vistoria: 30/05/2025 15:04

Cliente:

Nome: **Pátio Sul Brasil Maringá**

CPF/CNPJ: **42.923.308/0001-59**

Dados do proprietário:

Proprietário: **ADUSEMAQ COMERCIAL AGRICOLA LTDA**

CPF/CNPJ: **68.823.350/0001-91**

Vistoria Veicular:

Modelo Veic.: **GOL 1.0 - VOLKSWAGEN**

Ano Fab / Modelo: **2010/2011**

Tipo Veículo: **Veículo Leve**

Condições Veículo: **SUCATA**

Placa: **AT16415**

UF/Cidade Placa: **PR/MARINGÁ-PR**

Condições Placa: **PLACA OK**

Nr Motor: CCNY24458

Nr Motor BIN: CCN673678

Condições Motor: **Numeração divergente da que consta registrada nos bancos de dados dos órgãos competentes (BIN)**

Nr Chassi:

9BWAA05U1BT171196

Nr Chassi BIN:

9BWAA05U1BT171196

Condições Chassi: **Numeração é a mesma que consta registrada nos bancos de dados dos órgãos competentes (BIN)**

Nr Cambio:

Nr Cambio BIN:

Combustível: **Gasolina e Álcool**

Combustível BIN: **Gasolina e Álcool**

Cor: **Branca**

Cor BIN: **Branca**

Tem KIT GNV: **Não**

Observação:

Finalidade: Venda forçada em leilão

Valor da Avaliação: R\$ 2.000,00 (dois mil reais)

BLOQUEIO JUDICIAL

Veículo em mal estado de conservação. O mesmo encontra-se parado no pátio. Foi considerado o estado aparente do veículo, ou seja, como se encontram, podendo este apresentar danos no seu todo ou em partes, ou ainda peças/partes faltantes, o bem é entregue no estado em que se encontra. No melhor conhecimento e crédito dos avaliadores, as análises, opiniões e conclusões expressas no presente trabalho são baseadas em dados, diligência, pesquisas e levantamentos verdadeiros e corretos.



FRENTE



PLACA



TRASEIRA



CHASSI

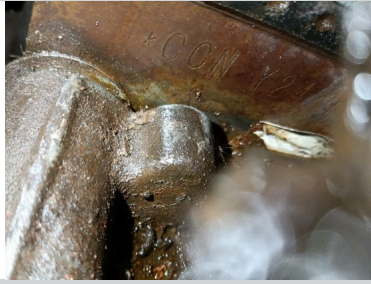

MOTOR



CONSULTAS VEICULARES

ID Vistoria: 00003967

Placa: ATI6415

Data Impressão: 16/06/2025 12:44

Nr Motor: CCNY24458

Nr Chassi: 9BWAA05U1BT171196

Base de Dados

1 - BIN ESTADUAL

2 - BIN FEDERAL

Bin Estadual - Atenção para as Restrições

Bin Estadual - Atenção para os Débitos e Multas do Veículo

Bin Estadual - Restrições do Proprietário

Bin Federal - Atenção para as Restrições

SENATRAN - Restrições

Multas Federais

Numeração do MOTOR digitada difere da BIN

Numeração do MOTOR digitada difere da BIN ESTADUAL

Numeração do MOTOR digitada difere da BIN FEDERAL

BIN ESTADUAL

Situação do veículo	EM CIRCULACAO	Tipo	AUTOMOVEL
Placa	ATI6415	Renavam	00266774067
Chassi	9BWAA05U1BT171196	Situação Chassi	NORMAL
Nr Motor	CCN673678	Categoria	PARTICULAR
Marca	VOLKSWAGEN	Modelo	GOL 1.0
Ano Fab.	2010	Ano Mod.	2011
Cor	BRANCA	Combustível	ALCOOL/GASOLINA
UF	PR	Município	MARINGA-PR
Espécie	PASSAGEIRO	Potência	76
Procedência Veículo	NACIONAL	Carroceria	INEXISTENTE
Cilindradas	999	Capacidade Passageiros	5
Nr Eixos	2	PBT	145
CMT	165		

Comunicação de Venda

Indicador Comun. Venda NÃO INFORMADO

Data Inclusao Venda NÃO INFORMADO

Débitos e Multas:

Déb IPVA EXISTE DEBITO IPVA: R\$ 5.048,80 Débito DPVAT NAO EXISTE DEBITO DE DPVAT

Déb Licenc EXISTE DEBITO LICENCIAMENTO: R\$ 473,05 Débito Multas EXISTEM MULTAS: R\$ 29.637,71

Valor Débito IPVA 5.048,80 Valor Débito Licenc 473,05

Valor Débito Multa 29.637,71

ATENÇÃO: *Débitos e restrições favor confirmar consulta diretamente ao DETRAN do estado, SNG e documento CRV.

Proprietários:

CPF CNPJ Proprietario 6***** Proprietário A***** C***** A***** L***

Restrições:

Situação do veículo	EM CIRCULACAO	Restrição 1	RESTRICAO ADMINISTRATIVA: RENAJUD BANCO VOLKSWAGEN SA
Restrição 2	RESTRICAO JUDICIAL: CONSTA RESTRICAO JUDICIAL	Restrição 3	OUTRAS RESTRICOES: RENAJUD BANCO VOLKSWAGEN SA
Restrição 4	OUTRAS RESTRICOES: RENAJUD	Restrição Financeira	CONSTA RESTRIÇÃO FINANCEIRA
Restrição Furto	NADA CONSTA	Restrição RENAJUD	CONSTA RESTRIÇÃO DE RENAJUD

BIN FEDERAL

Tipo Consulta	BIN FEDERAL	Situação	EM CIRCULACAO
Placa	ATI6415	Renavam	00266774067
Chassi	9BWAA05U1BT171196	Remarcação Chassi	NORMAL
Nr Motor	CCN673678	Município	MARINGA
UF	PR	Tipo	AUTOMOVEL
Categoria	PASSAGEIRO	Marca Modelo	VW/GOL 1.0
Ano Fab	2010	Ano Mod	2011
Procedência Veículo	NACIONAL	Montagem	COMPLETA
Nr Carroceria	INEXISTENTE	Nr Eixos	2
Combustível	ALCOOL/GASOLINA	Cilindradas	999
Cor	BRANCA	Potência	76
Capacidade Passageiros	5	CMT	165
CPF/CNPJ Faturado	59.104.422/0024-46	UF Faturamento	PR

BIN FEDERAL - Restrições:

Situação	EM CIRCULACAO	Restrição 1	ALIENACAO FIDUCIARIA
Restrição 2	RESTRICAO JUDICIAL ALIENACAO FIDUCIARIA	Restrição 3	RENAJUD: SIM
Restrição Judicial	NADA CONSTA	Restrição RFB	NADA CONSTA

RENAJUD (CORTESIA):

RENAJUD NADA CONSTA

Débitos / Multas

*Para sua total segurança, favor conferir débitos e multas diretamente ao SENATRAN: <https://portalservicos.senatran.serpro.gov.br>.



FOTOS DO VEÍCULO

Nr Motor: CCNY24458

Nr Chassi: 9BWAA05U1BT171196



FRENTE



TRASEIRA



PLACA

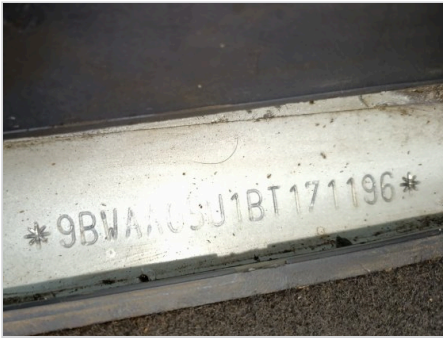

CHASSI



MOTOR



INTERIOR

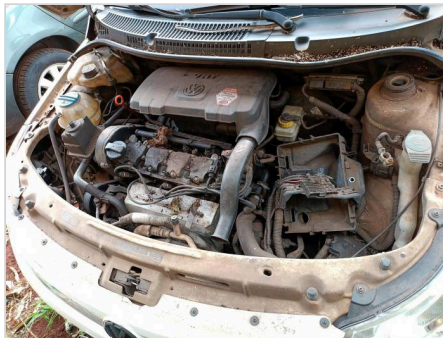

MOTOR COMPARTIMENTO

ID Vistoria: 00003967

Placa: ATI6415

Data Impressão: 16/06/2025 12:44

Nr Motor: CCNY24458

Nr Chassi: 9BWAA05U1BT171196

A seguir são descritas as regras e orientações aplicáveis ao serviço contratado; às quais, você manifesta ciência e anuência expressas e sem reservas, tendo validade e eficácia equivalentes a qualquer acordo, a sua observância e cumprimento será exigível a todos os usuários:

1. O Laudo Preventivo possui caráter **APENAS INFORMATIVO E CONSIDERA-SE UMA ANÁLISE PRÉVIA E PREVENTIVA DO AUTOMÓVEL** em questão, a partir de análise estruturais do veículo e consulta a bancos de dados públicos e privados oficiais; a fim de dar guarida ao CONTRATANTE na tomada de decisões relativas ao automóvel vistoriado.
2. Em hipótese alguma o Laudo Preventivo substitui a vistoria oficial de identificação veicular que é realizada exclusivamente pelos órgãos e entidades executivos de trânsito dos estados e Distrito Federal, ou inspeções outras de institutos de criminalística; e que são obrigatórias nos termos do Código de Trânsito Brasileiro e resoluções do CONTRAN.
3. As informações contidas neste Laudo Preventivo e caracterizadas como "LAUDO PREVENTIVO DE VISTORIA VEICULAR" e "CHECKLIST" e "FOTOS" correspondem às análises físicas do veículo existentes no momento da verificação realizada pelo Vistoriador. A validade restringe-se ao exato momento do exame, em razão do que a 'H. H. SCHMEIL AVALIAÇÕES ME' não se responsabiliza por modificações posteriores sofridas pelo veículo, tais como danos no chassi, mudanças de motor, mudança de câmbio, etc.
4. As informações contidas neste Laudo Preventivo e caracterizadas como "CONSULTAS VEICULARES" correspondem ao resultado de consultas a banco de dados públicos e privados oficiais e relacionados ao veículo e que estejam disponíveis no momento da consulta pelo vistoriador.
5. As informações obtidas em bancos de dados públicos podem não estar atualizadas simultaneamente ao momento da consulta, situação que independe da gerência da 'H. H. SCHMEIL AVALIAÇÕES ME' e fornecedora do software gerenciador das consultas.
6. O CONTRATANTE do Laudo Preventivo tem ciência que o sistema de informações e banco de dados disponibilizados está sujeito a constantes alterações e atualizações pelos órgãos e departamentos oficiais, leiloeiros e/ou parceiros da iniciativa privada, sobre quais a 'H. H. SCHMEIL AVALIAÇÕES ME' e fornecedora do software gerenciador das consultas não detém a propriedade das informações, limitando-se assim, a reproduzi-las fielmente, na forma como originariamente apresentas as tais bases consultadas, sendo que este Laudo Preventivo visa auxiliar o CONTRATANTE na obtenção das informações pretendidas.
7. A 'H. H. SCHMEIL AVALIAÇÕES ME' e fornecedora do software gerenciador das consultas não possuem gerência e responsabilidade pelas informações inseridas nos bancos de dados consultados, e igualmente não se responsabilizam por perdas e danos em caso da não confirmação da informação junto a

estes fornecedores gestores e/ou a utilização das informações disponibilizadas em laudos, certidões, vistorias ou documentos assemelhados.

Orientações:

1. Favor nas consultas BIN confirmar débitos, restrições no site do DETRAN do estado, SNG. Favor consultar na Base Federal (Senatran) e Estadual (DETRAN's dos estados que o veículo já pertenceu) possíveis sinistros apontados em CSV (Certificado de Segurança Veicular). E possível apontamento de CSV na observação da CRV.
2. Consultas BIN sujeito à alterações e/ou atualizações até o final do expediente sem validade como quitação de débitos para compra do veículo.



H. H. SCHMEIL AVALIAÇÕES ME
Vistoriador: Hugo Hitamar Schmeil