



H. H. SCHMEIL AVALIAÇÕES ME
Rua Noel Rosa NRº: 539
Cidade/UF: Guarulhos/SP - Jd. Pinhal CEP: 07120200



LAUDO DE VISTORIA VEICULAR E PROCEDÊNCIA VEICULAR

Numeração: 00005055

 **IMP FORD ESCORT GL 16V H - IMP**



Vistoriador: Hugo Hitamar Schmeil

Data Impressão: 17/03/2026 20:39

Data Vistoria: 10/03/2026 09:32

Cliente:

Nome: **Patio Sul Brasil Araucaria**CPF/CNPJ: **42.923.308/0001-59**

Dados do proprietário:

Proprietário: **OSEIA G DE OLIVEIRA**CPF/CNPJ: **3641870933**

Vistoria Veicular:

Modelo Veic.: **IMP FORD ESCORT GL 16V H - IMP**Ano Fab / Modelo: **1996/1997**Tipo Veículo: **Veículo Leve**Condições Veículo: **SUCATA**Placa: **CKN8222**UF/Cidade Placa: **PR/CURITIBA-PR**Nr Motor: **RKDTY10421**Nr Motor BIN: **RKDTY10421**Condições Motor: **Numeração é a mesma que consta registrada nos bancos de dados dos órgãos competentes (BIN)****Nr Chassi: OXIDAÇÃO ACENTUADA****Nr Chassi BIN: 8AFZZEHCTJ072329**Condições Chassi: **Gravação em estado acentuado de corrosão impossibilitando sua leitura.**

Nr Cambio:

Nr Cambio BIN:

Combustível: **Gasolina**Combustível BIN: **Gasolina**Cor: **Preto**Cor BIN: **Preto**Tem KIT GNV: **Não**

Observação:

Finalidade: Venda forçada em leilão**Valor da Avaliação: R\$ 500,00 (quinhentos reais)**

Veículo em mal estado de conservação, o mesmo encontra-se parado no pátio a um considerável período de tempo, e que não foi possível aferir o funcionamento da parte mecânica e demais componentes. Foi considerado o estado aparente do veículo, ou seja, como se encontram, podendo este apresentar danos no seu todo ou em partes, ou ainda peças/partes faltantes, não sendo possível atestar o funcionamento, e que para tanto, seria necessária revisão técnica do veículo, o que foge ao escopo do presente trabalho. Nos leilões (liquidação forçada) os bens são arrematados no estado em que se apresentam. Não se configura então relação de consumo, nem pode haver alegação por parte do arrematante em relação ao leiloeiro ou comitente de vício redibitório (vício oculto que apartaria o consumidor para ser restituído pelo comitente dos valores gastos por esse defeito). Tal fato tem implicação direta no valor desta avaliação, uma vez que, o bem é entregue no estado em que se encontra. No melhor conhecimento e crédito dos avaliadores, as análises, opiniões e conclusões expressas no presente trabalho são baseadas em dados, diligência, pesquisas e levantamentos verdadeiros e corretos.



FRENTE



PLACA



TRASEIRA



CHASSI



MOTOR



CONSULTAS VEICULARES

ID Vistoria: 00005055

Placa: CKN8222

Data Impressão: 17/03/2026 20:39

Nr Motor: RKDTY10421

Nr Chassi: OXIDAÇÃO ACENTUADA

Base de Dados

1 - BIN ESTADUAL

2 - BIN FEDERAL

! Bin Estadual - Comunicação de Venda

! Bin Estadual - Atenção para as Restrições

✓ Bin Estadual - Débitos e Multas do Veículo

✓ Bin Estadual - Restrições do Proprietário

! Bin Federal - Atenção para as Restrições

✓ SENATRAN - Restrições

✓ Multas Federais

! Numeração do CHASSI digitada difere da BIN

! Numeração do CHASSI digitada difere da BIN ESTADUAL

! Numeração do CHASSI digitada difere da BIN FEDERAL

BIN ESTADUAL

Situação do veículo	CIRCULACAO	Tipo	AUTOMOVEL
Placa	CKN8222	Renavam	00669265071
Chassi	8AFZZZEHCTJ072329	Tipo Marcação Chassi	NORMAL
Nr Motor	RKDTY10421	Categoria	PARTICULAR
Marca	IMP	Modelo	IMP FORD ESCORT GL 16V H
Ano Fab.	1996	Ano Mod.	1997
Cor	PRETA	Combustível	GASOLINA
UF	PR	Município	CURITIBA-PR
Espécie	PASSAGEIRO	Potência	115
Procedência Veículo	ESTRANGEIRO	Mensagem	MOTOR AGREGADO:

Comunicação de Venda

Indicador Comun. Venda CONSTA COMUNICACAO DE VENDAS

Débitos e Multas:

Déb IPVA	NAO EXISTE DEBITO DE IPVA	Débito DPVAT	NAO EXISTE DEBITO DE DPVAT
Déb Licenc	NAO EXISTE DEBITO DE LICENCIAMENTO	Débito Multas	NAO EXISTE DEBITO DE MULTA

*ATENÇÃO: *Débitos e restrições favor confirmar consulta diretamente ao DETRAN do estado, SNG e documento CRV.*

Proprietários:

CPF CNPJ Proprietario	0*****	Proprietário	B**** F***** B** S*
------------------------------	--------	---------------------	---------------------

Restrições:

Situação do veículo	CIRCULACAO	Restrição 1	ARRENDAMENTO
Restrição 2	NADA CONSTA	Restrição 3	ARRENDAMENTO COMUNICACAO DE VENDA
Restrição 4	NADA CONSTA	Restrição Financeira	NADA CONSTA
Restrição Administrativa	NADA CONSTA	Restrição Furto	NADA CONSTA
Restrição RENAJUD	NADA CONSTA	Restrição Judicial	NADA CONSTA
Restrição Tributária	NADA CONSTA	Restrição Ambiental	VEICULO COM INSPECAO VEICULAR OK

BIN FEDERAL

Tipo Consulta	BIN FEDERAL	Situação	EM CIRCULACAO
Placa	CKN8222	Renavam	00669265071
Chassi	8AFZZEHCTJ072329	Remarcação Chassi	NORMAL
Nr Motor	RKDTY10421	Município	CURITIBA
UF	PR	Tipo	AUTOMOVEL
Categoria	PASSAGEIRO	Marca Modelo	IMP/IMP/FORD ESCORT GL 16V H
Ano Fab	1996	Ano Mod	1997
Procedência Veículo	ESTRANGEIRO	Montagem	COMPLETA
Nr Carroceria	INEXISTENTE	Combustível	GASOLINA
Cilindradas	1796	Cor	PRETA
Potência	115	CPF/CNPJ Faturado	58132549001000
UF Faturamento	SP	CPF/CNPJ Proprietário	0*****

BIN FEDERAL - Restrições:

Situação	EM CIRCULACAO	Restrição 1	COMUNICACAO DE VENDA
Restrição 2	ARRENDAMENTO COMUNICACAO DE VENDA	Restrição 3	COMUNICADO DE VENDA: SIM
Restrição Judicial	NADA CONSTA	Restrição RFB	NADA CONSTA

RENAJUD (CORTESIA):

RENAJUD	NADA CONSTA
----------------	-------------

Débitos / Multas

*Para sua total segurança, favor conferir débitos e multas diretamente ao SENATRAN: <https://portalservicos.senatran.serpro.gov.br>.



FOTOS DO VEÍCULO

ID Vistoria: 00005055

Placa: CKN8222

Data Impressão: 17/03/2026 20:39

Nr Motor: RKDTY10421

Nr Chassi: OXIDAÇÃO ACENTUADA



FRENTE



TRASEIRA



PLACA



CHASSI



MOTOR

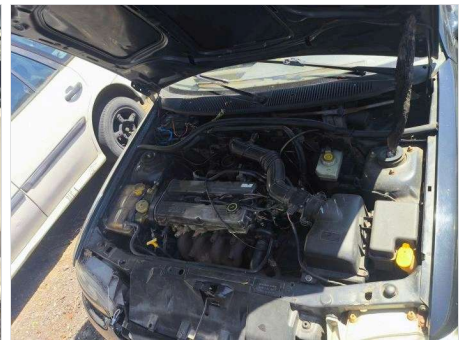

INTERIOR

MOTOR COMPARTIMENTO

ID Vistoria: 00005055

Placa: CKN8222

Data Impressão: 17/03/2026 20:39

Nr Motor: RKDTY10421

Nr Chassi: OXIDAÇÃO ACENTUADA

A seguir são descritas as regras e orientações aplicáveis ao serviço contratado; às quais, você manifesta ciência e anuência expressas e sem reservas, tendo validade e eficácia equivalentes a qualquer acordo, a sua observância e cumprimento será exigível a todos os usuários:

1. O Laudo Preventivo possui caráter **APENAS INFORMATIVO E CONSIDERA-SE UMA ANÁLISE PRÉVIA E PREVENTIVA DO AUTOMÓVEL** em questão, a partir de análise estruturais do veículo e consulta a bancos de dados públicos e privados oficiais; a fim de dar guarida ao CONTRATANTE na tomada de decisões relativas ao automóvel vistoriado.
2. Em hipótese alguma o Laudo Preventivo substitui a vistoria oficial de identificação veicular que é realizada exclusivamente pelos órgãos e entidades executivos de trânsito dos estados e Distrito Federal, ou inspeções outras de institutos de criminalística; e que são obrigatórias nos termos do Código de Trânsito Brasileiro e resoluções do CONTRAN.
3. As informações contidas neste Laudo Preventivo e caracterizadas como "LAUDO PREVENTIVO DE VISTORIA VEICULAR" e "CHECKLIST" e "FOTOS" correspondem às análises físicas do veículo existentes no momento da verificação realizada pelo Vistoriador. A validade restringe-se ao exato momento do exame, em razão do que a 'H. H. SCHMEIL AVALIAÇÕES ME' não se responsabiliza por modificações posteriores sofridas pelo veículo, tais como danos no chassi, mudanças de motor, mudança de câmbio, etc.
4. As informações contidas neste Laudo Preventivo e caracterizadas como "CONSULTAS VEICULARES" correspondem ao resultado de consultas a banco de dados públicos e privados oficiais e relacionados ao veículo e que estejam disponíveis no momento da consulta pelo vistoriador.
5. As informações obtidas em bancos de dados públicos podem não estar atualizadas simultaneamente ao momento da consulta, situação que independe da gerência da 'H. H. SCHMEIL AVALIAÇÕES ME' e fornecedora do software gerenciador das consultas.
6. O CONTRATANTE do Laudo Preventivo tem ciência que o sistema de informações e banco de dados disponibilizados está sujeito a constantes alterações e atualizações pelos órgãos e departamentos oficiais, leiloeiros e/ou parceiros da iniciativa privada, sobre quais a 'H. H. SCHMEIL AVALIAÇÕES ME' e fornecedora do software gerenciador das consultas não detém a propriedade das informações, limitando-se assim, a reproduzi-las fielmente, na forma como originariamente apresentas as tais bases consultadas, sendo que este Laudo Preventivo visa auxiliar o CONTRATANTE na obtenção das informações pretendidas.
7. A 'H. H. SCHMEIL AVALIAÇÕES ME' e fornecedora do software gerenciador das consultas não possuem gerência e responsabilidade pelas informações inseridas nos bancos de dados consultados, e igualmente não se responsabilizam por perdas e danos em caso da não confirmação da informação junto a estes fornecedores gestores e/ou a utilização das informações disponibilizadas em laudos, certidões, vistorias ou documentos assemelhados.

Orientações:

1. Favor nas consultas BIN confirmar débitos, restrições no site do DETRAN do estado, SNG. Favor consultar na Base Federal (Senatran) e Estadual (DETRAN's dos estados que o veículo já pertenceu) possíveis sinistros apontados em CSV (Certificado de Segurança Veicular). E possível apontamento de CSV na observação da CRV.
2. Consultas BIN sujeito à alterações e/ou atualizações até o final do expediente sem validade como quitação de débitos para compra do veículo.



H. H. SCHMEIL AVALIAÇÕES ME
Vistoriador: Hugo Hitamar Schmeil