



H. H. SCHMEIL AVALIAÇÕES ME  
Rua Noel Rosa NRº: 539  
Cidade/UF: Guarulhos/SP - Jd. Pinhal CEP: 07120200  
Tel: (11) 98464-1750 |

**LAUDO DE VISTORIA VEICULAR E PROCEDÊNCIA VEICULAR**

Numeração: 00002593

**CELTA 2P SPIRIT - CHEVROLET**

Vistoriador: Hugo Hitamar Schmeil

Data Impressão: 22/05/2025 11:33

Data Vistoria: 22/05/2025 11:26

**Cliente:**Nome: **Patio Sul Brasil Araucaria**CPF/CNPJ: **42.923.308/0001-59****Dados do proprietário:**Proprietário: **FERNANDA PRISCILA SIEIRO**CPF/CNPJ: **5894037964****Vistoria Veicular:**Modelo Veic.: **CELTA 2P SPIRIT - CHEVROLET**Ano Fab / Modelo: **2005/2005**Tipo Veículo: **Veículo Leve**Condições Veículo: **SUCATA**Placa: **HCS7105**UF/Cidade Placa: **PR/CURITIBA-PR**Nr Motor: **6V0137278**Nr Motor BIN: **6V0137278**Condições Motor: **Numeração é a mesma que consta registrada nos bancos de dados dos órgãos competentes (BIN)**Nr Chassi: **9BGRX08X05G209351**Nr Chassi BIN: **9BGRX08X05G209351**Condições Chassi: **Numeração é a mesma que consta registrada nos bancos de dados dos órgãos competentes (BIN)**

Nr Cambio:

Nr Cambio BIN: **000012348**Combustível: **Gasolina**Combustível BIN: **Gasolina**Cor: **Prata**Cor BIN: **Prata**Tem KIT GNV: **Não****Observação:****Finalidade: Venda forçada em leilão****Valor da Avaliação: R\$ 1.000,00 (mil reais)****BLOQUEIO JUDICIAL**

Veículo em mal estado de conservação. O mesmo encontra-se parado no pátio. Foi considerado o estado aparente do veículo, ou seja, como se encontram, podendo este apresentar danos no seu todo ou em partes, ou ainda peças/partes faltantes, o bem é entregue no estado em que se encontra. No melhor conhecimento e crédito dos avaliadores, as análises, opiniões e conclusões expressas no presente trabalho são baseadas em dados, diligência, pesquisas e levantamentos verdadeiros e corretos.



FRENTE



PLACA



TRASEIRA





CHASSI



MOTOR



## CONSULTAS VEICULARES

ID Vistoria: 00002593

Placa: HCS7105

Data Impressão: 22/05/2025 11:33

Nr Motor: 6V0137278

Nr Chassi: 9BGRX08X05G209351

## Base de Dados

1 - BIN ESTADUAL

2 - BIN FEDERAL



Bin Estadual - Atenção para as Restrições



Bin Estadual - Atenção para os Débitos e Multas do Veículo



Bin Estadual - Restrições do Proprietário



Bin Federal - Atenção para as Restrições



SENATRAN - Restrições



Multas Federais



## BIN ESTADUAL

Situação do veículo	EM CIRCULACAO	Tipo	AUTOMOVEL
Placa	HCS7105	Renavam	00853061688
Chassi	9BGRX08X05G209351	Situação Chassi	NORMAL
Nr Motor	6V0137278	Nr Caixa Câmbio	000012348
Categoria	PARTICULAR	Marca	CHEVROLET
Modelo	CELTA 2P SPIRIT	Ano Fab.	2005
Ano Mod.	2005	Cor	PRATA
Combustível	GASOLINA	UF	PR
Município	CURITIBA-PR	Espécie	PASSAGEIRO
Potência	70	Procedência Veículo	NACIONAL
Carroceria	INEXISTENTE	Cilindradas	1000
Capacidade Passageiros	5	CMT	190



## Comunicação de Venda

Indicador Comun. Venda	NÃO INFORMADO	Data Inclusao Venda	NÃO INFORMADO
------------------------	---------------	---------------------	---------------



## Débitos e Multas:

Déb IPVA	EXISTE DEBITO IPVA: R\$ 4.791,30	Débito DPVAT	NAO EXISTE DEBITO DE DPVAT
Déb Licenc	EXISTE DEBITO LICENCIAMENTO: R\$ 454,70	Débito Multas	EXISTEM MULTAS: R\$ 1.082,94
Valor Débito IPVA	4.791,30	Valor Débito Licenc	454,70
Valor Débito Multa	1.082,94		

ATENÇÃO: \*Débitos e restrições favor confirmar consulta diretamente ao DETRAN do estado, SNG e documento CRV.

Página 2



Restrições:			
Situação do veículo	EM CIRCULACAO	Restrição 1	RESTRICAO ADMINISTRATIVA: JUDICIAL VOUPAR ADM CONS LTDA
Restrição 2	RESTRICAO JUDICIAL: CONSTA	Restrição 3	OUTRAS RESTRICOES: JUDICIAL VOUPAR ADM CONS LTDA
Restrição 4	OUTRAS RESTRICOES: RENAJUD	Restrição Financeira	CONSTA RESTRIÇÃO FINANCEIRA
Restrição Furto	NADA CONSTA	Restrição RENAJUD	CONSTA RESTRIÇÃO DE RENAJUD

BIN FEDERAL			
Tipo Consulta	BIN FEDERAL	Situação	EM CIRCULACAO
Placa	HCS7105	Renavam	00853061688
Chassi	9BGRX08X05G209351	Nr Motor	6V0137278
Caixa Câmbio	000012348	Município	CURITIBA
UF	PR	Tipo	AUTOMOVEL
Categoria	PASSAGEIRO	Marca Modelo	GM/CELTA 2P SPIRIT
Ano Fab	2005	Ano Mod	2005
Procedência Veículo	NACIONAL	Montagem	COMPLETA
Nr Carroceria	INEXISTENTE	Combustível	GASOLINA
Cilindradas	1000	Cor	PRATA
Potência	70	Capacidade Passageiros	5
CMT	190	CPF/CNPJ Faturado	59.275.792/0096-10
UF Faturamento	RS		

BIN FEDERAL - Restrições:			
Situação	EM CIRCULACAO	Restrição 1	ALIENACAO FIDUCIARIA
Restrição 2	RESTRICAO JUDICIAL ALIENACAO FIDUCIARIA	Restrição 3	RENAJUD: SIM
Restrição Judicial	NADA CONSTA	Restrição RFB	NADA CONSTA

RENAJUD (CORTESIA):	
RENAJUD	NADA CONSTA

Débitos / Multas	
*Para sua total segurança, favor conferir débitos e multas diretamente ao SENATRAN: <a href="https://portalservicos.senatran.serpro.gov.br">https://portalservicos.senatran.serpro.gov.br</a> .	



FOTOS DO VEÍCULO

ID Vistoria: 00002593

Placa: HCS7105

Nr Motor: 6V0137278

Nr Chassi: 9BGRX08X05G209351







FRENTE

TRASEIRA

PLACA



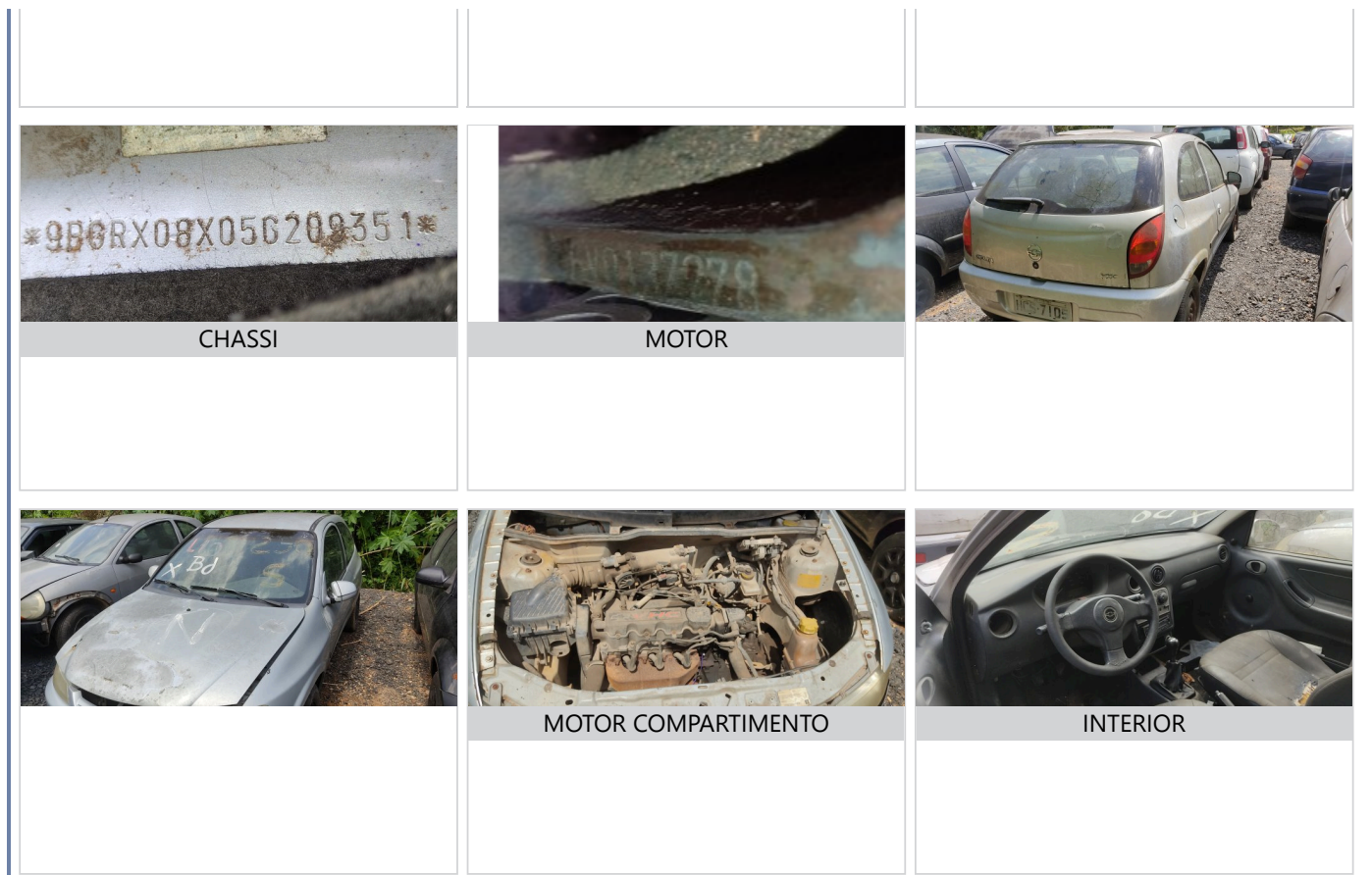

ID Vistoria: 00002593

Placa: HCS7105

Data Impressão: 22/05/2025 11:33

Nr Motor: 6V0137278

Nr Chassi: 9BGRX08X05G209351

A seguir são descritas as regras e orientações aplicáveis ao serviço contratado; às quais, você manifesta ciência e anuência expressas e sem reservas, tendo validade e eficácia equivalentes a qualquer acordo, a sua observância e cumprimento será exigível a todos os usuários:

1. O Laudo Preventivo possui caráter **APENAS INFORMATIVO E CONSIDERA-SE UMA ANÁLISE PRÉVIA E PREVENTIVA DO AUTOMÓVEL** em questão, a partir de análise estruturais do veículo e consulta a bancos de dados públicos e privados oficiais; a fim de dar guarida ao CONTRATANTE na tomada de decisões relativas ao automóvel vistoriado.
2. Em hipótese alguma o Laudo Preventivo substitui a vistoria oficial de identificação veicular que é realizada exclusivamente pelos órgãos e entidades executivos de trânsito dos estados e Distrito Federal, ou inspeções outras de institutos de criminalística; e que são obrigatórias nos termos do Código de Trânsito Brasileiro e resoluções do CONTRAN.
3. As informações contidas neste Laudo Preventivo e caracterizadas como "LAUDO PREVENTIVO DE VISTORIA VEICULAR" e "CHECKLIST" e "FOTOS" correspondem às análises físicas do veículo existentes no momento da verificação realizada pelo Vistoriador. A validade restringe-se ao exato momento do exame, em razão do que a 'H. H. SCHMEIL AVALIAÇÕES ME' não se responsabiliza por modificações posteriores sofridas pelo veículo, tais como danos no chassi, mudanças de motor, mudança de câmbio, etc.
4. As informações contidas neste Laudo Preventivo e caracterizadas como "CONSULTAS VEICULARES" correspondem ao resultado de consultas a banco de dados públicos e privados oficiais e relacionados ao veículo e que estejam disponíveis no momento da consulta pelo vistoriador.
5. As informações obtidas em bancos de dados públicos podem não estar atualizadas simultaneamente ao momento da consulta, situação que independe da gerência da 'H. H. SCHMEIL AVALIAÇÕES ME' e fornecedora do software gerenciador das consultas.
6. O CONTRATANTE do Laudo Preventivo tem ciência que o sistema de informações e banco de dados disponibilizados está sujeito a constantes alterações e atualizações pelos órgãos e departamentos oficiais, leiloeiros e/ou parceiros da iniciativa privada, sobre quais a 'H. H. SCHMEIL AVALIAÇÕES ME' e fornecedora do software gerenciador das consultas não detêm a propriedade das informações, limitando-se assim, a reproduzi-las fielmente, na forma como originariamente apresentas as tais bases consultadas, sendo que este Laudo Preventivo visa auxiliar o CONTRATANTE na obtenção das informações pretendidas.
7. A 'H. H. SCHMEIL AVALIAÇÕES ME' e fornecedora do software gerenciador das consultas não possuem gerência e responsabilidade pelas informações inseridas nos bancos de dados consultados, e igualmente não se responsabilizam por perdas e danos em caso da não confirmação da informação junto a estes fornecedores gestores e/ou a utilização das informações disponibilizadas em laudos, certidões, vistorias ou documentos assemelhados.

#### Orientações:

1. Favor nas consultas BIN confirmar débitos, restrições no site do DETRAN do estado, SNG. Favor consultar na Base Federal (Senatran) e Estadual (DETRAN's dos estados que o veículo já pertenceu) possíveis sinistros apontados em CSV (Certificado de Segurança Veicular). E possível apontamento de CSV na observação da CRV. Página 4
2. Consultas BIN sujeito à alterações e/ou atualizações até o final do expediente sem validade como quitação de débitos para compra do veículo.





---

H. H. SCHMEIL AVALIAÇÕES ME  
Vistoriador: Hugo Hitamar Schmeil

---