



H. H. SCHMEIL AVALIAÇÕES ME
Rua Noel Rosa NRº: 539
Cidade/UF: Guarulhos/SP - Jd. Pinhal CEP: 07120200
Tel: (11) 98464-1750 |



LAUDO DE VISTORIA VEICULAR E PROCEDÊNCIA VEICULAR

Numeração: 00002853



PARATI CL - VOLKSWAGEN



Vistoriador: Hugo Hitamar Schmeil

Data Impressão: 22/05/2025 09:56

Data Vistoria: 22/05/2025 09:56

Cliente:

Nome: **Patio Sul Brasil Araucaria**CPF/CNPJ: **42.923.308/0001-59**

Dados do proprietário:

Proprietário: **ELVERT CONDE BATISTA**CPF/CNPJ: **974.773.626-87**

Vistoria Veicular:

Modelo Veic.: **PARATI CL - VOLKSWAGEN**Ano Fab / Modelo: **1989/1989**

Tipo Veículo:

Condições Veículo: **SUCATA**Placa: **BUK5301**UF/Cidade Placa:
PR/MARINGA-PR**Nr Motor: UN114734****Nr Motor BIN: SEM
REGISTRO**Condições Motor: **Devido ao ano de fabricação do veículo acima citado, o número do motor não consta no registro dos órgãos competentes (BIN) conforme pesquis**Nr Chassi:
9BWZZZ30ZKP240117Nr Chassi BIN:
9BWZZZ30ZKP240117Condições Chassi: **Numeração é a mesma que consta registrada nos bancos de dados dos órgãos competentes (BIN)**

Nr Cambio:

Nr Cambio BIN:

Combustível: **Gasolina**Combustível BIN: **Gasolina**Cor: **Branca**Cor BIN: **Branca**Tem KIT GNV: **Não**

Observação:

Finalidade: Venda forçada em leilão**Valor da Avaliação: R\$ 300,00 (trezentos reais)**

BLOQUEIO JUDICIAL

Veículo em mal estado de conservação. O mesmo encontra-se parado no pátio. Foi considerado o estado aparente do veículo, ou seja, como se encontram, podendo este apresentar danos no seu todo ou em partes, ou ainda peças/partes faltantes, o bem é entregue no estado em que se encontra. No melhor conhecimento e crédito dos avaliadores, as análises, opiniões e conclusões expressas no presente trabalho são baseadas em dados, diligência, pesquisas e levantamentos verdadeiros e corretos.



FRENTE



PLACA



TRASEIRA

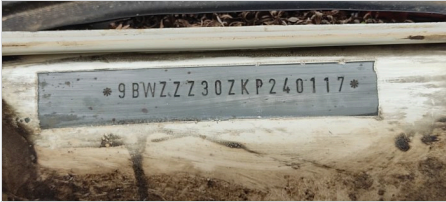

CHASSI



MOTOR



CONSULTAS VEICULARES

ID Vistoria: 00002853

Placa: BUK5301

Data Impressão: 22/05/2025 09:56

Nr Motor: UN114734

Nr Chassi: 9BWZZ30ZKP240117

Base de Dados

1 - BIN ESTADUAL

2 - BIN FEDERAL



Bin Estadual - Atenção para as Restrições



Bin Estadual - Atenção para os Débitos e Multas do Veículo



Bin Estadual - Restrições do Proprietário



Bin Federal - Atenção para as Restrições



SENATRAN - Restrições



Multas Federais



BIN ESTADUAL

Situação do veículo	EM CIRCULACAO	Tipo	AUTOMOVEL
Placa	BUK5301	Renavam	00424191806
Chassi	9BWZZ30ZKP240117	Situação Chassi	NORMAL
Categoria	PARTICULAR	Marca	VOLKSWAGEN
Modelo	PARATI CL	Ano Fab.	1989
Cor	BRANCA	Combustível	GASOLINA
UF	PR	Município	MARINGA-PR
Espécie	PASSAGEIRO	Potência	80
Procedência Veículo	NACIONAL	Carroceria	INEXISTENTE



Comunicação de Venda

Indicador Comun. Venda	NÃO INFORMADO	Data Inclusao Venda	NÃO INFORMADO
------------------------	---------------	---------------------	---------------



Débitos e Multas:

Déb IPVA	NAO EXISTE DEBITO DE IPVA	Débito DPVAT	NAO EXISTE DEBITO DE DPVAT
Déb Licenc	EXISTE DEBITO LICENCIAMENTO: R\$ 454,70	Débito Multas	EXISTEM MULTAS: R\$ 6.617,65
Valor Débito Licenc	454,70	Valor Débito Multa	6.617,65

ATENÇÃO: *Débitos e restrições favor confirmar consulta diretamente ao DETRAN do estado, SNG e documento CRV.



Restrições:

Situação do veículo	EM CIRCULACAO	Restrição 1	RESTRICAO ADMINISTRATIVA: JUDICIAL
Restrição 2	RESTRICAO JUDICIAL: CONSTA	Restrição 3	OUTRAS RESTRICOES: RENAJUD RENAJUD
Restrição 1	RESTRICAO JUDICIAL		

Restrição 4	OUTRAS RESTRICOES: JUDICIAL	Restrição Financeira	NADA CONSTA
Restrição Furto	NADA CONSTA	Restrição RENAJUD	CONSTA RESTRIÇÃO DE RENAJUD

BIN FEDERAL

Tipo Consulta	BIN FEDERAL	Situação	EM CIRCULACAO
Placa	BUK5301	Renavam	00424191806
Chassi	9BWZZZ30ZKP240117	Município	MARINGA
UF	PR	Tipo	AUTOMOVEL
Categoria	NAO ATRIBUIDO	Marca Modelo	VW/PARATI CL
Ano Fab	1989	Ano Mod	1989
Procedência Veículo	NACIONAL	Montagem	COMPLETA
Nr Carroceria	INEXISTENTE	Combustível	GASOLINA
Cor	BRANCA	Potência	80
CPF/CNPJ Faturado	52084225000177	UF Faturamento	SP

BIN FEDERAL - Restrições:

Situação	EM CIRCULACAO	Restrição 1	JUDICIAL
Restrição 2	RENAJUD JUDICIAL	Restrição 3	RENAJUD: SIM
Restrição Judicial	NADA CONSTA	Restrição RFB	NADA CONSTA

RENAJUD (CORTESIA):

RENAJUD	NADA CONSTA
---------	-------------

Débitos / Multas

*Para sua total segurança, favor conferir débitos e multas diretamente ao SENATRAN: <https://portalservicos.senatran.serpro.gov.br>.



FOTOS DO VEÍCULO

ID Vistoria: 00002853

Placa: BUK5301

Data Impressão: 22/05/2025 09:56

Nr Motor: UN114734

Nr Chassi: 9BWZZZ30ZKP240117



FRENTE



TRASEIRA



PLACA



CHASSI



MOTOR





MOTOR COMPARTIMENTO



INTERIOR



ID Vistoria: 00002853

Placa: BUK5301

Data Impressão: 22/05/2025 09:56

Nr Motor: UN114734

Nr Chassi: 9BWZZZ30ZKP240117

A seguir são descritas as regras e orientações aplicáveis ao serviço contratado; às quais, você manifesta ciência e anuência expressas e sem reservas, tendo validade e eficácia equivalentes a qualquer acordo, a sua observância e cumprimento será exigível a todos os usuários:

1. O Laudo Preventivo possui caráter **APENAS INFORMATIVO E CONSIDERA-SE UMA ANÁLISE PRÉVIA E PREVENTIVA DO AUTOMÓVEL** em questão, a partir de análise estruturais do veículo e consulta a bancos de dados públicos e privados oficiais; a fim de dar guarida ao CONTRATANTE na tomada de decisões relativas ao automóvel vistoriado.
2. Em hipótese alguma o Laudo Preventivo substitui a vistoria oficial de identificação veicular que é realizada exclusivamente pelos órgãos e entidades executivos de trânsito dos estados e Distrito Federal, ou inspeções outras de institutos de criminalística; e que são obrigatórias nos termos do Código de Trânsito Brasileiro e resoluções do CONTRAN.
3. As informações contidas neste Laudo Preventivo e caracterizadas como "LAUDO PREVENTIVO DE VISTORIA VEICULAR" e "CHECKLIST" e "FOTOS" correspondem às análises físicas do veículo existentes no momento da verificação realizada pelo Vistoriador. A validade restringe-se ao exato momento do exame, em razão do que a 'H. H. SCHMEIL AVALIAÇÕES ME' não se responsabiliza por modificações posteriores sofridas pelo veículo, tais como danos no chassi, mudanças de motor, mudança de câmbio, etc.
4. As informações contidas neste Laudo Preventivo e caracterizadas como "CONSULTAS VEICULARES" correspondem ao resultado de consultas a banco de dados públicos e privados oficiais e relacionados ao veículo e que estejam disponíveis no momento da consulta pelo vistoriador.
5. As informações obtidas em bancos de dados públicos podem não estar atualizadas simultaneamente ao momento da consulta, situação que independe da gerência da 'H. H. SCHMEIL AVALIAÇÕES ME' e fornecedora do software gerenciador das consultas.
6. O CONTRATANTE do Laudo Preventivo tem ciência que o sistema de informações e banco de dados disponibilizados está sujeito a constantes alterações e atualizações pelos órgãos e departamentos oficiais, leiloeiros e/ou parceiros da iniciativa privada, sobre quais a 'H. H. SCHMEIL AVALIAÇÕES ME' e fornecedora do software gerenciador das consultas não detém a propriedade das informações, limitando-se assim, a reproduzi-las fielmente, na forma como originariamente apresenta as tais bases consultadas, sendo que este Laudo Preventivo visa auxiliar o CONTRATANTE na obtenção das informações pretendidas.
7. A 'H. H. SCHMEIL AVALIAÇÕES ME' e fornecedora do software gerenciador das consultas não possuem gerência e responsabilidade pelas informações inseridas nos bancos de dados consultados, e igualmente não se responsabilizam por perdas e danos em caso da não confirmação da informação junto a estes fornecedores gestores e/ou a utilização das informações disponibilizadas em laudos, certidões, vistorias ou documentos assemelhados.

Orientações:

1. Favor nas consultas BIN confirmar débitos, restrições no site do DETRAN do estado, SNG. Favor consultar na Base Federal (Senatran) e Estadual (DETRAN's dos estados que o veículo já pertenceu) possíveis sinistros apontados em CSV (Certificado de Segurança Veicular). E possível apontamento de CSV na observação da CRV.
2. Consultas BIN sujeito à alterações e/ou atualizações até o final do expediente sem validade como quitação de débitos para compra do veículo.

Página 4

H. H. SCHMEIL AVALIAÇÕES ME
Vistoriador: Hugo Hitamar Schmeil

