

04/05/2026, 17:04

GAM0D74



MARANGONI LEILÕES
R EMILIANO PERNETA NRº: 297
Cidade/UF: CURITIBA/PR - CENTRO CEP: 80010050



LAUDO DE VISTORIA VEICULAR E PROCEDÊNCIA VEICULAR

Numeração: 00001762



X4 XDRIVE30I - BMW



Vistoriador: Hugo Hitamar Schmeil

Data Impressão: 04/05/2026 17:03

Data Vistoria: 04/05/2026 13:10

Vistoria Veicular:

Modelo Veic.: X4 XDRIVE30I - BMW	Ano Fab / Modelo: 2019/2020	
Tipo Veículo: Veículo Leve	Condições Veículo: CONSERVADO	
Placa: GAM0D74	UF/Cidade Placa: SC/SAO JOSE	
Nr Motor: F3253314	Nr Motor BIN: F3253314	Condições Motor: Numeração é a mesma que consta registrada nos bancos de dados dos órgãos competentes (BIN)
Nr Chassi: 98MUJ3005L4A81688	Nr Chassi BIN: 98MUJ3005L4A81688	Condições Chassi: Numeração é a mesma que consta registrada nos bancos de dados dos órgãos competentes (BIN)
Nr Cambio:	Nr Cambio BIN:	
Combustível: Gasolina	Combustível BIN: Gasolina	
Cor: Branca	Cor BIN: Branca	
Tem KIT GNV: Não		

Observação:

Finalidade: Venda forçada em leilão

Valor da Avaliação: R\$ 200.000,00 (duzentos mil reais)

Veículo em regular estado de conservação. O mesmo encontra-se parado no pátio, e que não foi possível aferir o funcionamento da parte mecânica e seus componentes. Foi considerado o estado aparente do veículo, ou seja, como se encontram, podendo este apresentar danos no seu todo ou em partes, ou ainda peças/partes faltantes, não sendo possível atestar seu funcionamento e que para tanto seria necessária uma revisão técnica do veículo, o que foge ao escopo do presente trabalho. Nos leilões (liquidação forçada) os bens são arrematados no estado que se apresentam. Não se configura então relação de consumo nem pode haver alegação por parte do arrematante em relação ao leiloeiro ou comitente de vício redibitório (vício oculto que apartaria o consumidor para ser restituído pelo comitente dos valores gastos por esse defeito). Tal fato tem implicação direta no valor desta avaliação, uma vez que o bem é entregue no estado em que se encontra. No melhor conhecimento e crédito dos avaliadores, as análises, opiniões e conclusões expressas no presente trabalho são baseadas em dados, diligência, pesquisas e levantamentos verdadeiros e corretos.



FRENTE



PLACA



TRASEIRA



04/05/2026, 17:04

GAM0D74



CHASSI

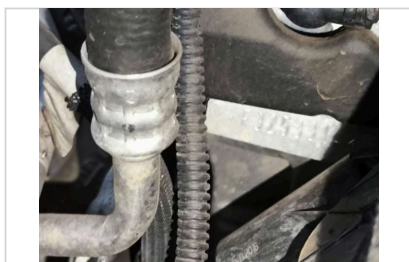

MOTOR



CONSULTAS VEICULARES

ID Vistoria: 00001762

Placa: GAM0D74

Data Impressão: 04/05/2026 17:03

Nr Motor: F3253314

Nr Chassi: 98MUJ3005L4A81688

Base de Dados

1 - BIN FEDERAL

 Bin Federal - Atenção para as Restrições

 SENATRAN - Restrições

 Multas Federais

BIN FEDERAL

Tipo Consulta	BIN FEDERAL	Situação	EM CIRCULACAO
Placa	GAM0D74	Renavam	01204898666
Chassi	98MUJ3005L4A81688	Remarcação Chassi	NORMAL
Nr Motor	F3253314	Município	SAO JOSE
UF	SC	Tipo	UTILITARIO
Categoria	MISTO	Marca Modelo	BMW/X4 XDRIVE30I
Ano Fab	2019	Ano Mod	2020
Procedência Veículo	NACIONAL	Combustível	GASOLINA
Cilindradas	1998	Cor	BRANCA
Potência	252	Capacidade Passageiros	5
CMT	4.8	PTB	2.4
CPF/CNPJ Proprietário	0*****		

BIN FEDERAL - Restrições:

Situação	EM CIRCULACAO	Restrição 1	ALIENACAO_FIDUCIARIA_FILE_VEICULOS
Restrição 2	RENAINF	Restrição 3	RENAJUD
Restrição Judicial	NADA CONSTA	Restrição RFB	NADA CONSTA

RENAJUD (CORTESIA):

RENAJUD	NADA CONSTA
---------	-------------



FOTOS DO VEÍCULO

ID Vistoria: 00001762

Placa: GAM0D74

Data Impressão: 04/05/2026 17:03

Nr Motor: F3253314

Nr Chassi: 98MUJ3005L4A81688

Página 2

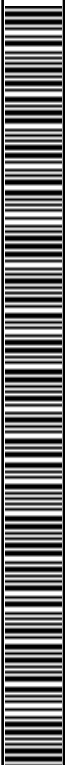

04/05/2026, 17:04

GAM0D74

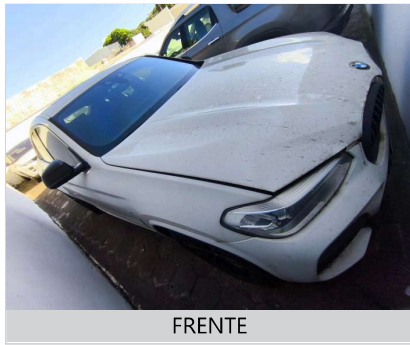

ID Vistoria: 00001762

Placa: GAM0D74

Data Impressão: 04/05/2026 17:03

Nr Motor: F3253314

Nr Chassi: 98MUJ3005L4A81688

A seguir são descritas as regras e orientações aplicáveis ao serviço contratado; às quais, você manifesta ciência e anuência expressas e sem reservas, tendo validade e eficácia equivalentes a qualquer acordo, a sua observância e cumprimento será exigível a todos os usuários:

1. O Laudo Preventivo possui caráter **APENAS INFORMATIVO E CONSIDERA-SE UMA ANÁLISE PRÉVIA E PREVENTIVA DO AUTOMÓVEL** em questão, a partir de análise estruturais do veículo e consulta a bancos de dados públicos e privados oficiais; a fim de dar guarida ao CONTRATANTE na tomada de decisões relativas ao automóvel vistoriado.
2. Em hipótese alguma o Laudo Preventivo substitui a vistoria oficial de identificação veicular que é realizada exclusivamente pelos órgãos e entidades executivos de trânsito dos estados e Distrito Federal, ou inspeções outras de institutos de criminalística; e que são obrigatórias nos termos do Código de Trânsito Brasileiro e resoluções do CONTRAN.
3. As informações contidas neste Laudo Preventivo e caracterizadas como "LAUDO PREVENTIVO DE VISTORIA VEICULAR" e "CHECKLIST" e "FOTOS" correspondem às análises físicas do veículo existentes no momento da verificação realizada pelo Vistoriador. A validade restringe-se ao exato momento do exame, em razão do que a 'MARANGONI LEILOES' não se responsabiliza por modificações posteriores sofridas pelo veículo, tais como danos no chassi, mudanças de motor, mudança de câmbio, etc.
4. As informações contidas neste Laudo Preventivo e caracterizadas como "CONSULTAS VEICULARES" correspondem ao resultado de consultas a banco de dados públicos e privados oficiais e relacionados ao veículo e que estejam disponíveis no momento da consulta pelo vistoriador.
5. As informações obtidas em bancos de dados públicos podem não estar atualizadas simultaneamente ao momento da consulta, situação que independe da gerência da 'MARANGONI LEILOES' e fornecedora do software gerenciador das consultas.
6. O CONTRATANTE do Laudo Preventivo tem ciência que o sistema de informações e banco de dados disponibilizados está sujeito a constantes alterações e atualizações pelos órgãos e departamentos oficiais, leiloeiros e/ou parceiros da iniciativa privada, sobre quais a 'MARANGONI LEILOES' e fornecedora do software gerenciador das consultas não detém a propriedade das informações, limitando-se assim, a reproduzi-las fielmente, na forma como originariamente apresentas as tais bases consultadas, sendo que este Laudo Preventivo visa auxiliar o CONTRATANTE na obtenção das informações pretendidas.
7. A 'MARANGONI LEILOES' e fornecedora do software gerenciador das consultas não possuem gerência e responsabilidade pelas informações inseridas nos bancos de dados consultados, e igualmente não se responsabilizam por perdas e danos em caso da não confirmação da informação junto a estes fornecedores gestores e/ou a utilização das informações disponibilizadas em laudos, certidões, vistorias ou documentos assemelhados.



04/05/2026, 17:04

GAM0D74

Orientações:

1. Favor nas consultas BIN confirmar débitos, restrições no site do DETRAN do estado, SNG. Favor consultar na Base Federal (Senatran) e Estadual (DETRAN's dos estados que o veículo já pertenceu) possíveis sinistros apontados em CSV (Certificado de Segurança Veicular). E possível apontamento de CSV na observação da CRV.
2. Consultas BIN sujeito à alterações e/ou atualizações até o final do expediente sem validade como quitação de débitos para compra do veículo.



MARANGONI LEILOES
Vistoriador: Hugo Hitamar Schmeil