



H. H. SCHMEIL AVALIAÇÕES ME
Rua Noel Rosa NRº: 539
Cidade/UF: Guarulhos/SP - Jd. Pinhal CEP: 07120200



LAUDO DE VISTORIA VEICULAR E PROCEDÊNCIA VEICULAR

Numeração: 00004916

KA - FORD



Vistoriador: Hugo Hitamar Schmeil

Data Impressão: 02/02/2026 09:24

Data Vistoria: 22/12/2025 12:12

Cliente:

Nome: **Patio Sul Brasil Araucaria**

CPF/CNPJ: **42.923.308/0001-59**

Dados do proprietário:

Proprietário: **JOSE URSULINO DIAS NETO**

CPF/CNPJ: **4192918900**

Vistoria Veicular:

Modelo Veic.: **KA - FORD**

Ano Fab / Modelo: **1997/1998**

Tipo Veículo: **Veículo Leve**

Condições Veículo: **SUCATA**

Placa: **JEV8119**

UF/Cidade Placa: **PR/COLOMBO-PR**

Nr Motor: ILEGIVEL

Nr Motor BIN: C4BV541020

Condições Motor: **MOTOR COM NUMERO ILEGÍVEL**

Nr Chassi: ILEGIVEL

**Nr Chassi BIN:
9BFZZZGDAVB541020**

Condições Chassi: **Gravação em estado acentuado de corrosão impossibilitando sua leitura.**

Nr Cambio:

Nr Cambio BIN:

Combustível:
Gasolina

Combustível BIN: **Gasolina**

Cor: **Prata**

Cor BIN: **Prata**

Tem KIT GNV: **Não**

Observação:

Finalidade: Venda forçada em leilão

Valor da Avaliação: R\$ 500,00 (quinhentos reais)

Veículo em mal estado de conservação. O mesmo encontra-se parado no pátio. Foi considerado o estado aparente do veículo, ou seja, como se encontram, podendo este apresentar danos no seu todo ou em partes, ou ainda peças/partes faltantes, o bem é entregue no estado em que se encontra. No melhor conhecimento e crédito dos avaliadores, as análises, opiniões e conclusões expressas no presente trabalho são baseadas em dados, diligência, pesquisas e levantamentos verdadeiros e corretos.



FRENTE



PLACA



TRASEIRA



CONSULTAS VEICULARES

ID Vistoria: 00004916

Placa: JEV8119

Data Impressão: 02/02/2026 09:24

Nr Motor: ILEGIVEL

Nr Chassi: ILEGIVEL

Base de Dados

1 - BIN ESTADUAL

2 - BIN FEDERAL

Bin Estadual - Restrições

Bin Estadual - Atenção para os Débitos e Multas do Veículo

Bin Estadual - Restrições do Proprietário

Bin Federal - Restrições

SENATRAN - Restrições

Multas Federais

Numeração do CHASSI digitada difere da BIN

Numeração do MOTOR digitada difere da BIN

Numeração do CHASSI digitada difere da BIN ESTADUAL

Numeração do MOTOR digitada difere da BIN ESTADUAL

Numeração do CHASSI digitada difere da BIN FEDERAL

Numeração do MOTOR digitada difere da BIN FEDERAL

BIN ESTADUAL

Situação do veículo	EM CIRCULACAO	Tipo	AUTOMOVEL
Placa	JEV8119	Renavam	00683756761
Chassi	9BFZZGDAVB541020	Situação Chassi	NORMAL
Nr Motor	C4BV541020	Categoria	PARTICULAR
Marca	FORD	Modelo	KA
Ano Fab.	1997	Ano Mod.	1998
Cor	PRATA	Combustível	GASOLINA
UF	PR	Município	COLOMBO-PR
Espécie	PASSAGEIRO	Potência	53
Procedência Veículo	NACIONAL	Carroceria	INEXISTENTE
Cilindradas	999	Capacidade Passageiros	4
PBT	12650		

Comunicação de Venda

Indicador Comun. Venda NÃO INFORMADO

Data Inclusao Venda NÃO INFORMADO

Débitos e Multas:

Déb IPVA NAO EXISTE DEBITO DE IPVA

Débito DPVAT NAO EXISTE DEBITO DE DPVAT

Déb Licenc EXISTE DEBITO LICENCIAMENTO: R\$ 94,61

Débito Multas EXISTEM MULTAS: R\$ 3.426,58

Valor Débito Licenc	94,61	Valor Débito Multa	3.426,58
----------------------------	-------	---------------------------	----------

ATENÇÃO: *Débitos e restrições favor confirmar consulta diretamente ao DETRAN do estado, SNG e documento CRV.

Restrições:

Situação do veículo	EM CIRCULACAO	Restrição Financeira	NADA CONSTA
Restrição Furto	NADA CONSTA	Restrição RENAJUD	NADA CONSTA

BIN FEDERAL

Tipo Consulta	BIN FEDERAL	Situação	EM CIRCULACAO
Placa	JEV8119	Renavam	00683756761
Chassi	9BFZZZGDAVB541020	Remarcação Chassi	NORMAL
Nr Motor	C4BV541020	Município	COLOMBO
UF	PR	Tipo	AUTOMOVEL
Categoria	MISTO	Marca Modelo	FORD/FORD/KA
Ano Fab	1997	Ano Mod	1998
Procedência Veículo	NACIONAL	Montagem	COMPLETA
Nr Carroceria	INEXISTENTE	Combustível	GASOLINA
Cilindradas	999	Cor	PRATA
Potência	53	Capacidade Passageiros	4
CPF/CNPJ Faturado	00003228000216	UF Faturamento	DF
CPF/CNPJ Proprietário	0*****		

BIN FEDERAL - Restrições:

Situação	EM CIRCULACAO	Restrição Judicial	NADA CONSTA
Restrição RFB	NADA CONSTA		

RENAJUD (CORTESIA):

RENAJUD	NADA CONSTA
----------------	-------------

Débitos / Multas

*Para sua total segurança, favor conferir débitos e multas diretamente ao SENATRAN: <https://portalservicos.senatran.serpro.gov.br>



FOTOS DO VEÍCULO

ID Vistoria: 00004916

Placa: JEV8119

Data Impressão: 02/02/2026 09:24

Nr Motor: ILEGIVEL

Nr Chassi: ILEGIVEL



FRENTE



PLACA



TRASEIRA

Página 3



CHASSI



MOTOR



INTERIOR

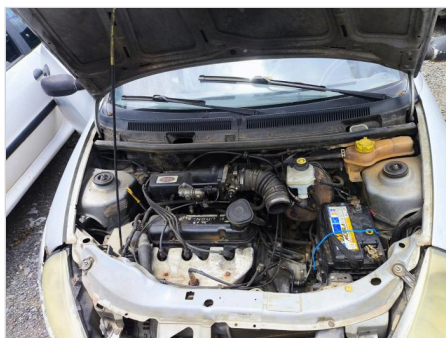

MOTOR COMPARTIMENTO

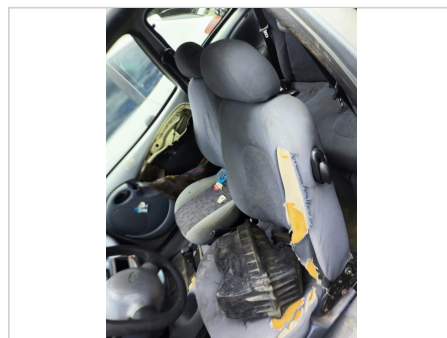

ID Vistoria: 00004916

Placa: JEV8119

Data Impressão: 02/02/2026 09:24

Nr Motor: ILEGIVEL

Nr Chassi: ILEGIVEL

A seguir são descritas as regras e orientações aplicáveis ao serviço contratado; às quais, você manifesta ciência e anuência expressas e sem reservas, tendo validade e eficácia equivalentes a qualquer acordo, a sua observância e cumprimento será exigível a todos os usuários:

1. O Laudo Preventivo possui caráter **APENAS INFORMATIVO E CONSIDERA-SE UMA ANÁLISE PRÉVIA E PREVENTIVA DO AUTOMÓVEL** em questão, a partir de análise estruturais do veículo e consulta a bancos de dados públicos e privados oficiais; a fim de dar guarida ao CONTRATANTE na tomada de decisões relativas ao automóvel vistoriado.
2. Em hipótese alguma o Laudo Preventivo substitui a vistoria oficial de identificação veicular que é realizada exclusivamente pelos órgãos e entidades executivos de trânsito dos estados e Distrito Federal, ou inspeções outras de institutos de criminalística; e que são obrigatórias nos termos do Código de Trânsito Brasileiro e resoluções do CONTRAN.
3. As informações contidas neste Laudo Preventivo e caracterizadas como "LAUDO PREVENTIVO DE VISTORIA VEICULAR" e "CHECKLIST" e "FOTOS" correspondem às análises físicas do veículo existentes no momento da verificação realizada pelo Vistoriador. A validade restringe-se ao exato momento do exame, em razão do que a 'H. H. SCHMEIL AVALIAÇÕES ME' não se responsabiliza por modificações posteriores sofridas pelo veículo, tais como danos no chassi, mudanças de motor, mudança de câmbio, etc.
4. As informações contidas neste Laudo Preventivo e caracterizadas como "CONSULTAS VEICULARES" correspondem ao resultado de consultas a banco de dados públicos e privados oficiais e relacionados ao veículo e que estejam disponíveis no momento da consulta pelo vistoriador.
5. As informações obtidas em bancos de dados públicos podem não estar atualizadas simultaneamente ao momento da consulta, situação que independe da gerência da 'H. H. SCHMEIL AVALIAÇÕES ME' e fornecedora do software gerenciador das consultas.
6. O CONTRATANTE do Laudo Preventivo tem ciência que o sistema de informações e banco de dados disponibilizados está sujeito a constantes alterações e atualizações pelos órgãos e departamentos oficiais, leiloeiros e/ou parceiros da iniciativa privada, sobre quais a 'H. H. SCHMEIL AVALIAÇÕES ME' e fornecedora do software gerenciador das consultas não detém a propriedade das informações, limitando-se assim, a reproduzi-las fielmente, **Página 4** como originariamente apresentadas as tais bases consultadas, sendo que este Laudo Preventivo visa auxiliar o CONTRATANTE na obtenção das informações pretendidas.
7. A 'H. H. SCHMEIL AVALIAÇÕES ME' e fornecedora do software gerenciador das consultas não possuem gerência e responsabilidade pelas informações inseridas nos bancos de dados consultados, e igualmente não se responsabilizam por perdas e danos em caso da não confirmação da informação junto a estes fornecedores gestores e/ou a utilização das informações disponibilizadas em laudos, certidões, vistorias ou documentos assemelhados.

Orientações:

1. Favor nas consultas BIN confirmar débitos, restrições no site do DETRAN do estado, SNG. Favor consultar na Base Federal (Senatran) e Estadual (DETRAN's dos estados que o veículo já pertenceu) possíveis sinistros apontados em CSV (Certificado de Segurança Veicular). E possível apontamento de CSV na observação da CRV.
2. Consultas BIN sujeito à alterações e/ou atualizações até o final do expediente sem validade como quitação de débitos para compra do veículo.



H. H. SCHMEIL AVALIAÇÕES ME
Vistoriador: Hugo Hitamar Schmeil