



## LAUDO DE VISTORIA VEICULAR E PROCEDÊNCIA VEICULAR

Numeração: 00001548

 **CELTA 4P LIFE - CHEVROLET**



Vistoriador: Hugo Hitamar Schmeil

Data Impressão: 10/07/2025 14:48

Data Vistoria: 09/07/2025 10:18

### Vistoria Veicular:

Modelo Veic.: <b>CELTA 4P LIFE - CHEVROLET</b>	Ano Fab / Modelo: <b>2006/2007</b>
Tipo Veículo: <b>Veículo Leve</b>	Condições Veículo: <b>SUCATA</b>
Placa: <b>MWE0E71</b>	UF/Cidade Placa: <b>PR/CURITIBA-PR</b> Condições Placa: <b>PLACA OK</b>
<b>Nr Motor: H70072950</b>	<b>Nr Motor BIN: N60005818</b> Condições Motor: <b>Numeração divergente da que consta registrada nos bancos de dados dos órgãos competentes (BIN) e consta em outro(s) veículo(s)</b>
Nr Chassi: <b>9BGRZ48907G202371</b>	Nr Chassi BIN: <b>9BGRZ48907G202371</b> Condições Chassi: <b>Numeração é a mesma que consta registrada nos bancos de dados dos órgãos competentes (BIN)</b>
Nr Cambio:	Nr Cambio BIN: <b>060929222</b>
Combustível: <b>Gasolina e Álcool</b>	Combustível BIN: <b>Gasolina e Álcool</b>
Cor: <b>Prata</b>	Cor BIN: <b>Prata</b>
Tem KIT GNV: <b>Não</b>	

### Observação:

**Finalidade: Venda forçada em leilão**

**Valor da Avaliação: R\$ 2.300,00 (dois mil e trezentos reais)**

Veículo em mal estado de conservação. O mesmo encontra-se parado no pátio. Foi considerado o estado aparente do veículo, ou seja, como se encontram, podendo este apresentar danos no seu todo ou em partes, ou ainda peças/partes faltantes, o bem é entregue no estado em que se encontra. No melhor conhecimento e crédito dos avaliadores, as análises, opiniões e conclusões expressas no presente trabalho são baseadas em dados, diligência, pesquisas e levantamentos verdadeiros e corretos.



FRENTE



PLACA



TRASEIRA





## CONSULTAS VEICULARES

ID Vistoria: 00001548

Placa: MWE0E71

Data Impressão: 10/07/2025 14:48

Nr Motor: H70072950

Nr Chassi: 9BGRZ48907G202371

## Base de Dados

1 - BIN ESTADUAL

2 - BIN FEDERAL

Bin Estadual - Atenção para as Restrições

Bin Estadual - Atenção para os Débitos e Multas do Veículo

Bin Estadual - Restrições do Proprietário

Bin Federal - Restrições

SENATRAN - Restrições

Multas Federais

Numeração do MOTOR digitada difere da BIN

Numeração do MOTOR digitada difere da BIN ESTADUAL

Numeração do MOTOR digitada difere da BIN FEDERAL

## BIN ESTADUAL

Situação do veículo	EM CIRCULACAO	Tipo	AUTOMOVEL
Placa	MWE0E71	Renavam	00904062465
Chassi	9BGRZ48907G202371	Situação Chassi	NORMAL
Nr Motor	N60005818	Nr Caixa Câmbio	060929222
Categoria	PARTICULAR	Marca	CHEVROLET
Modelo	CELTA 4P LIFE	Ano Fab.	2006
Ano Mod.	2007	Cor	PRATA
Combustível	ALCOOL/GASOLINA	UF	PR
Município	CURITIBA-PR	Espécie	PASSAGEIRO
Potência	70	Procedência Veículo	NACIONAL
Carroceria	INEXISTENTE	Cilindradas	1000
Capacidade Passageiros	5	CMT	190

## Comunicação de Venda

Indicador Comun. Venda	NÃO INFORMADO	Data Inclusao Venda	NÃO INFORMADO
------------------------	---------------	---------------------	---------------

## Restrições:

Situação do veículo	EM CIRCULACAO	Restrição 1	COMUNICADO DE VENDAS REGISTRADO
Restrição 2	OUTRAS RESTRICOES: COMUNICACAO DE VENDA	Restrição Financeira	NADA CONSTA
Restrição Furto	NADA CONSTA	Restrição RENAJUD	NADA CONSTA

## BIN FEDERAL

Tipo Consulta	BIN FEDERAL	Situação	EM CIRCULACAO
Placa	MWE0E71	Renavam	00904062465
Chassi	9BGRZ48907G202371	Remarcação Chassi	NORMAL
Nr Motor	N60005818	Caixa Câmbio	060929222

<b>Município</b>	CURITIBA	<b>UF</b>	PR
<b>Tipo</b>	AUTOMOVEL	<b>Categoria</b>	PASSAGEIRO
<b>Marca Modelo</b>	GM/CELTA 4P LIFE	<b>Ano Fab</b>	2006
<b>Ano Mod</b>	2007	<b>Procedência Veículo</b>	NACIONAL
<b>Montagem</b>	COMPLETA	<b>Nr Carroceria</b>	INEXISTENTE
<b>Combustível</b>	ALCOOL/GASOLINA	<b>Cilindradas</b>	1000
<b>Cor</b>	PRATA	<b>Potência</b>	70
<b>Capacidade Passageiros</b>	5	<b>CMT</b>	190
<b>CPF/CNPJ Faturado</b>	59.275.792/0096-10	<b>UF Faturamento</b>	RS

**BIN FEDERAL - Restrições:**

<b>Situação</b>	EM CIRCULACAO	<b>Restrição Judicial</b>	NADA CONSTA
<b>Restrição RFB</b>	NADA CONSTA		

**RENAJUD (CORTESIA):**

<b>RENAJUD</b>	NADA CONSTA
----------------	-------------



**FOTOS DO VEÍCULO**

**ID Vistoria:** 00001548

**Placa:** MWE0E71

*Data Impressão:* 10/07/2025 14:48

**Nr Motor:** H70072950

**Nr Chassi:** 9BGRZ48907G202371



FRENTE



PLACA



TRASEIRA



CHASSI



MOTOR

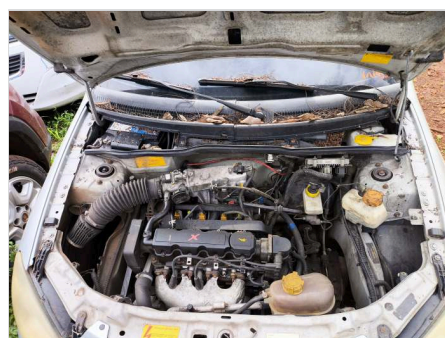

MOTOR COMPARTIMENTO



ID Vistoria: 00001548

Placa: MWE0E71

Data Impressão: 10/07/2025 14:48

Nr Motor: H70072950

Nr Chassi: 9BGRZ48907G202371

A seguir são descritas as regras e orientações aplicáveis ao serviço contratado; às quais, você manifesta ciência e anuência expressas e sem reservas, tendo validade e eficácia equivalentes a qualquer acordo, a sua observância e cumprimento será exigível a todos os usuários:

1. O Laudo Preventivo possui caráter **APENAS INFORMATIVO E CONSIDERA-SE UMA ANÁLISE PRÉVIA E PREVENTIVA DO AUTOMÓVEL** em questão, a partir de análise estruturais do veículo e consulta a bancos de dados públicos e privados oficiais; a fim de dar guarida ao CONTRATANTE na tomada de decisões relativas ao automóvel vistoriado.
2. Em hipótese alguma o Laudo Preventivo substitui a vistoria oficial de identificação veicular que é realizada exclusivamente pelos órgãos e entidades executivos de trânsito dos estados e Distrito Federal, ou inspeções outras de institutos de criminalística; e que são obrigatórias nos termos do Código de Trânsito Brasileiro e resoluções do CONTRAN.
3. As informações contidas neste Laudo Preventivo e caracterizadas como "LAUDO PREVENTIVO DE VISTORIA VEICULAR" e "CHECKLIST" e "FOTOS" correspondem às análises físicas do veículo existentes no momento da verificação realizada pelo Vistoriador. A validade restringe-se ao exato momento do exame, em razão do que a 'MARANGONI LEILOES' não se responsabiliza por modificações posteriores sofridas pelo veículo, tais como danos no chassi, mudanças de motor, mudança de câmbio, etc.
4. As informações contidas neste Laudo Preventivo e caracterizadas como "CONSULTAS VEICULARES" correspondem ao resultado de consultas a banco de dados públicos e privados oficiais e relacionados ao veículo e que estejam disponíveis no momento da consulta pelo vistoriador.
5. As informações obtidas em bancos de dados públicos podem não estar atualizadas simultaneamente ao momento da consulta, situação que independe da gerência da 'MARANGONI LEILOES' e fornecedora do software gerenciador das consultas.
6. O CONTRATANTE do Laudo Preventivo tem ciência que o sistema de informações e banco de dados disponibilizados está sujeito a constantes alterações e atualizações pelos órgãos e departamentos oficiais, leiloeiros e/ou parceiros da iniciativa privada, sobre quais a 'MARANGONI LEILOES' e fornecedora do software gerenciador das consultas não detém a propriedade das informações, limitando-se assim, a reproduzi-las fielmente, na forma como originariamente apresentas as tais bases consultadas, sendo que este Laudo Preventivo visa auxiliar o CONTRATANTE na obtenção das informações pretendidas.
7. A 'MARANGONI LEILOES' e fornecedora do software gerenciador das consultas não possuem gerência e responsabilidade pelas informações inseridas nos bancos de dados consultados, e igualmente não se responsabilizam por perdas e danos em caso da não confirmação da informação junto a estes fornecedores gestores e/ou a utilização das informações disponibilizadas em laudos, certidões, vistorias ou documentos assemelhados.

#### Orientações:

1. Favor nas consultas BIN confirmar débitos, restrições no site do DETRAN do estado, SNG. Favor consultar na Base Federal (Senatran) e Estadual (DETRAN's dos estados que o veículo já pertenceu) possíveis sinistros apontados em CSV (Certificado de Segurança Veicular). E possível apontamento de CSV na observação da CRV.
2. Consultas BIN sujeito à alterações e/ou atualizações até o final do expediente sem validade como quitação de débitos para compra do veículo.



MARANGONI LEILOES  
Vistoriador: Hugo Hitamar Schmeil

