



MARANGONI LEILÕES  
R EMILIANO PERNETA NRº: 297  
Cidade/UF: CURITIBA/PR - CENTRO CEP: 80010050



## LAUDO PREVENTIVO DE VISTORIA VEICULAR

Numeração: 00000952

CG 125 - H



Vistoriador: Hugo Hitamar Schmeil

Data Impressão: 02/10/2024 11:15

Data Vistoria: 02/10/2024 11:11

### Cliente:

Nome: 4ª VARA CRIMINAL DE CASCAVEL

CPF/CNPJ: 0

### Vistoria Veicular:

Modelo Veic.: <b>CG 125 - H</b>	Ano Fab / Modelo: <b>1987/</b>	
Localização do Bem: <b>PCPR Cascavel</b>	Tipo Veículo: <b>Motocicleta</b>	Condições Veículo: <b>SUCATA</b>
Placa: <b>ACJ7725</b>	UF/Cidade Placa: <b>PR/CASCAVEL-PR</b>	
Nr Motor: <b>SEM MOTOR</b>	Nr Motor BIN:	
Nr Chassi: <b>9C2JC1801HR139345</b>	Nr Chassi BIN: <b>9C2JC1801HR139345</b>	Condições Chassi: <b>Numeração é a mesma que consta registrada nos bancos de dados dos órgãos competentes (BIN)</b>
Nr Cambio:	Nr Cambio BIN:	
Combustível: <b>Gasolina</b>	Combustível BIN: <b>Gasolina</b>	
Cor: <b>Vermelho</b>	Cor BIN: <b>Vermelho</b>	
Tem KIT GNV: <b>Não</b>		

### Observação:

**Finalidade: Venda forçada em leilão**

**Valor da Avaliação: R\$ 50,00 (cinquenta reais)**

### SOMENTE O QUADRO

Veículo em péssimo estado de conservação. O mesmo encontra-se parado no pátio. Foi considerado o estado aparente do veículo, ou seja, como se encontram, podendo este apresentar danos no seu todo ou em partes, ou ainda peças/partes faltantes, o bem é entregue no estado em que se encontra. No melhor conhecimento e crédito dos avaliadores, as análises, opiniões e conclusões expressas no presente trabalho são baseadas em dados, diligência, pesquisas e levantamentos verdadeiros e corretos.



FRENTE



CHASSI





## CONSULTAS VEICULARES

ID Vistoria: 00000952

Placa: ACJ7725

Data Impressão: 02/10/2024 11:15

Nr Motor: SEM MOTOR

Nr Chassi: 9C2JC1801HR139345

### Base de Dados

1 - BIN ESTADUAL

Bin Estadual - Atenção para as Restrições

Atenção para os Débitos e Multas do Veículo

Restrições do Proprietário na Bin Estadual

### BIN ESTADUAL

Situação do veículo	EM CIRCULACAO	Tipo	MOTOCICLETA
Placa	ACJ7725	Chassi	9C2JC1801HR139345
Categoria	PARTICULAR	Marca	H
Modelo	CG 125	Ano Fab.	1987
Cor	VERMELHA	Combustível	GASOLINA
UF	PR	Município	CASCADEL-PR
Espécie	PASSAGEIRO	Procedência Veículo	NACIONAL
Renavam	00521422620	Carroceria	INEXISTENTE

### Comunicação de Venda

Indicador Comun.	NÃO INFORMADO	Data Inclusao Venda	NÃO INFORMADO
Venda			

### Restrições:

Situação do veículo	EM CIRCULACAO	Restrição 1	RESTRICAO ADMINISTRATIVA: ADMINISTRATIVO
Restrição 2	OUTRAS RESTRICOES: ADMINISTRATIVO	Restrição 3	OUTRAS RESTRICOES: ADMINISTRATIVO BLOQUEIO POR INDISPONIBILIDADE ADMINISTRATIVA
Restrição Financeira	NADA CONSTA	Restrição Furto	NADA CONSTA
Restrição RENAJUD	NADA CONSTA		



## FOTOS DO VEÍCULO

ID Vistoria: 00000952

Placa: ACJ7725

Data Impressão: 02/10/2024 11:15

Nr Motor: SEM MOTOR

Nr Chassi: 9C2JC1801HR139345





FRENTE

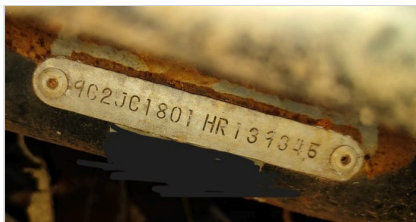

CHASSI

ID Vistoria: 00000952

Placa: ACJ7725

Data Impressão: 02/10/2024 11:15

Nr Motor: SEM MOTOR

Nr Chassi: 9C2JC1801HR139345

A seguir são descritas as regras e orientações aplicáveis ao serviço contratado; às quais, você manifesta ciência e anuência expressas e sem reservas, tendo validade e eficácia equivalentes a qualquer acordo, a sua observância e cumprimento será exigível a todos os usuários:

1. O Laudo Preventivo possui caráter **APENAS INFORMATIVO E CONSIDERA-SE UMA ANÁLISE PRÉVIA E PREVENTIVA DO AUTOMÓVEL** em questão, a partir de análise estruturais do veículo e consulta a bancos de dados públicos e privados oficiais; a fim de dar guarida ao CONTRATANTE na tomada de decisões relativas ao automóvel vistoriado.
2. Em hipótese alguma o Laudo Preventivo substitui a vistoria oficial de identificação veicular que é realizada exclusivamente pelos órgãos e entidades executivos de trânsito dos estados e Distrito Federal, ou inspeções outras de institutos de criminalística; e que são obrigatórias nos termos do Código de Trânsito Brasileiro e resoluções do CONTRAN.
3. As informações contidas neste Laudo Preventivo e caracterizadas como "LAUDO PREVENTIVO DE VISTORIA VEICULAR" e "CHECKLIST" e "FOTOS" correspondem às análises físicas do veículo existentes no momento da verificação realizada pelo Vistoriador. A validade restringe-se ao exato momento do exame, em razão do que a 'MARANGONI LEILOES' não se responsabiliza por modificações posteriores sofridas pelo veículo, tais como danos no chassi, mudanças de motor, mudança de câmbio, etc.
4. As informações contidas neste Laudo Preventivo e caracterizadas como "CONSULTAS VEICULARES" correspondem ao resultado de consultas a banco de dados públicos e privados oficiais e relacionados ao veículo e que estejam disponíveis no momento da consulta pelo vistoriador.
5. As informações obtidas em bancos de dados públicos podem não estar atualizadas simultaneamente ao momento da consulta, situação que independe da gerência da 'MARANGONI LEILOES' e fornecedora do software gerenciador das consultas.
6. O CONTRATANTE do Laudo Preventivo tem ciência que o sistema de informações e banco de dados disponibilizados está sujeito a constantes alterações e atualizações pelos órgãos e departamentos oficiais, leiloeiros e/ou parceiros da iniciativa privada, sobre quais a 'MARANGONI LEILOES' e fornecedora do software gerenciador das consultas não detém a propriedade das informações, limitando-se assim, a reproduzi-las fielmente, na forma como originariamente apresentas as tais bases consultadas, sendo que este Laudo Preventivo visa auxiliar o CONTRATANTE na obtenção das informações pretendidas.
7. A 'MARANGONI LEILOES' e fornecedora do software gerenciador das consultas não possuem gerência e responsabilidade pelas informações inseridas nos bancos de dados consultados, e igualmente não se responsabilizam por perdas e danos em caso da não confirmação da informação junto a estes fornecedores gestores e/ou a utilização das informações disponibilizadas em laudos, certidões, vistorias ou documentos assemelhados.

#### Orientações:

1. Favor nas consultas BIN confirmar débitos, restrições no site do DETRAN do estado, SNG. Favor consultar na Base Federal (Senatran) e Estadual (DETRAN's dos estados que o veículo já pertenceu) possíveis sinistros apontados em CSV (Certificado de Segurança Veicular). E possível apontamento de CSV na observação da CRV.
2. Consultas BIN sujeito à alterações e/ou atualizações até o final do expediente sem validade como quitação de débitos para compra do veículo.

MARANGONI LEILOES  
Vistoriador: Hugo Hitamar Schmeil

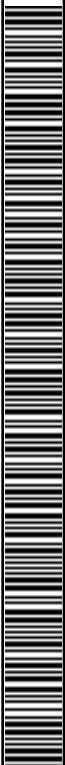

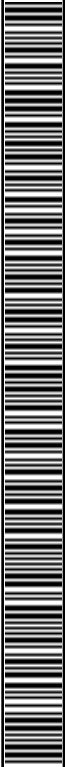

Documento assinado digitalmente, conforme MP nº 2.200-2/2001, Lei nº 11.419/2006, resolução do Projudi, do TJPR/OE  
Validação deste em <https://projudi.tjpr.jus.br/projudi/> - Identificador: P:J8TZ NU5SV FAHR8 2XD3Y