

Razão social: AUDITEC AUDITORIA TEC Data realização: 13/05/2021 | 14:56

CPF/CNPJ: 30.977.002/0001-04

Telefone: (11) 3033-5209

Endereço: Avenida Doutor Vital Brasil, 305 - Butantã, São Paulo - SP

CONFORME

## DADOS DO VEÍCULO



MODELO  
TORO RANCH AT9 D4

COMBUSTÍVEL  
DIESEL

UF  
MG -

COR  
VERMELHA

KM  
178013

ANO FAB  
2019

FABRICANTE  
FIAT

ANO MOD  
2020



13 de mai de 2021 15:05:37



13 de mai de 2021 15:09:51

## RESUMO DO LAUDO



ESTRUTURA



IDENTIFICAÇÃO



PINTURA



MOTOR



CHASSI

**Razão social:** AUDITEC AUDITORIA TEC **Data realização:** 13/05/2021 | 14:56

**CPF/CNPJ:** 30.977.002/0001-04

**Telefone:** (11) 3033-5209

**Endereço:** Avenida Doutor Vital Brasil, 305 - Butantã, São Paulo - SP

**CONFORME**

## PROPRIETÁRIO

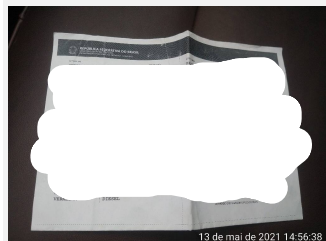

13 de mai de 2021 14:56:38

DOCUMENTO

## VISTORIA

VISTORIA  
FLUA - LAUDO CAUTELAR

HORA  
14:56

UNIDADE  
AUDITEC

DATA  
13/05/2021  
CLIENTE  
FIAT MAIS ATIVO

## ESTRUTURA

LONGARINA DIANTEIRA ESQUERDA  
OK

PAINEL CORTA FOGO  
OK

TORRE DO AMORTECEDOR DIANTEIRO ESQUERDO  
OK

COLUNA CENTRAL DIREITA  
OK

COLUNA DIANTEIRA LADO ESQUERDO  
OK

CAIXA DE AR LADO ESQUERDO  
OK

CAIXA ESTEPE  
OK

LONGARINA DIANTEIRA DIREITA  
OK

PARALAMA INTERNO ESQUERDO  
OK

TORRE DO AMORTECEDOR DIANTEIRO DIREITO  
OK

COLUNA TRASEIRA DIREITA  
OK

COLUNA CENTRAL LADO ESQUERDO  
OK

LONGARINA TRASEIRA ESQUERDA  
OK

PAINEL  
OK

PARALAMA INTERNO DIREITO  
OK

COLUNA DIANTEIRA DIREITA  
OK

CAIXA DE AR LADO DIREITO  
OK

COLUNA TRASEIRA ESQUERDA  
OK

LONGARINA TRASEIRA DIREITA  
OK

**Razão social:** AUDITEC AUDITORIA TEC **Data realização:** 13/05/2021 | 14:56

**CPF/CNPJ:** 30.977.002/0001-04

**Telefone:** (11) 3033-5209

**Endereço:** Avenida Doutor Vital Brasil, 305 - Butantã, São Paulo - SP

CONFORME

## ESTRUTURA



CAIXA DE AR LADO DIREITO



CAIXA ESTEPE



PAINEL DE INSTRUMENTO (FOTO COLETADA DO BANCO TRASEIRO)



HODÔMETRO

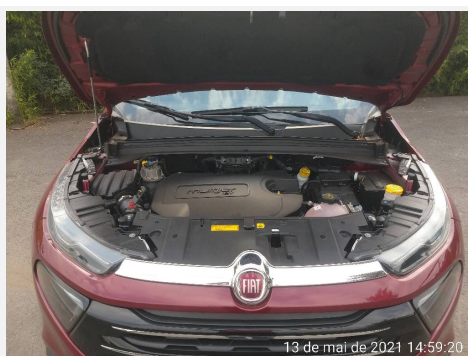

COMPARTIMENTO DO MOTOR



FRENTE 45° LADO DIREITO



FRENTE 45° LADO ESQUERDO



TRASEIRA 45° LADO DIREITO



TRASEIRA 45° LADO ESQUERDO



**Razão social:** AUDITEC AUDITORIA TEC **Data realização:** 13/05/2021 | 14:56

**CPF/CNPJ:** 30.977.002/0001-04

**Telefone:** (11) 3033-5209

**Endereço:** Avenida Doutor Vital Brasil, 305 - Butantã, São Paulo - SP

CONFORME

## ESTRUTURA



LONGARINA DIANTEIRA COM PAINEL DIREITO

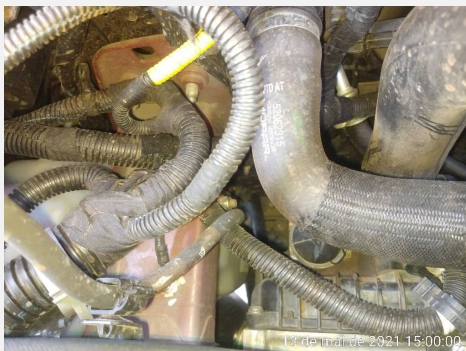

LONGARINA DIANTEIRA COM PAINEL ESQUERDO

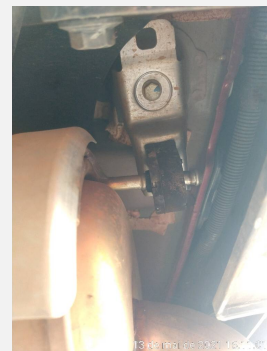

LONGARINA TRASEIRA COM PAINEL DIREITO



LONGARINA TRASEIRA COM PAINEL ESQUERDO



PARALAMA DIANTEIRO COM TORRE  
AMORTECEDOR DIREITO



PARALAMA DIANTEIRO COM TORRE  
AMORTECEDOR ESQUERDO



QUADRO PORTA DIANTEIRA DIREITA



QUADRO PORTA DIANTEIRA ESQUERDA



QUADRO PORTA TRASEIRA DIREITA



**Razão social:** AUDITEC AUDITORIA TEC **Data realização:** 13/05/2021 | 14:56

**CPF/CNPJ:** 30.977.002/0001-04

**Telefone:** (11) 3033-5209

**Endereço:** Avenida Doutor Vital Brasil, 305 - Butantã, São Paulo - SP

CONFORME

## ESTRUTURA



QUADRO PORTA TRASEIRA ESQUERDA



PAINEL TRASEIRO COM ASSOALHO DO PORTA MALA (INTERIOR)

## PINTURA

- 1 CAPÔ: OK
- 2 TETO PINTURA: OK
- 3 TAMPA DO PORTA MALAS: AVARIADO
- 4 PARALAMA DIANTEIRO ESQUERDO: OK
- 5 PORTA DIANTEIRA ESQUERDA: AVARIADO
- 6 PORTA TRASEIRA ESQUERDA: AVARIADO
- 7 PARA-LAMA TRASEIRO ESQUERDO: OK
- 8 LATERAL TRASEIRA ESQUERDA: OK
- 9 PARALAMA TRASEIRO DIREITO: AVARIADO
- 10 LATERAL TRASEIRA DIREITA: AVARIADO
- 11 PORTA TRASEIRA DIREITA: AVARIADO
- 12 PORTA DIANTEIRA DIREITA: AVARIADO
- 13 PARA-LAMA DIANTEIRO DIREITO: OK
- 14 PARA-CHOQUE DIANTEIRO: OK
- 15 PARA-CHOQUE TRASEIRO: AVARIADO

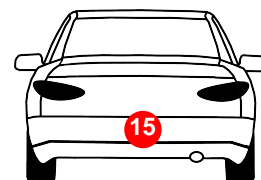
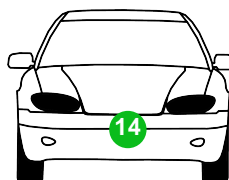
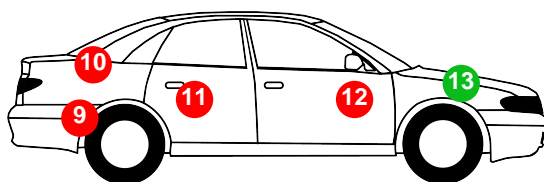
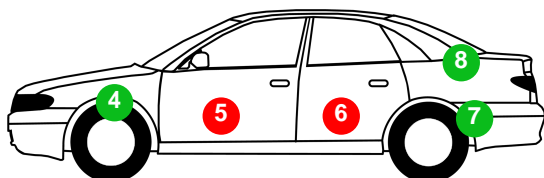
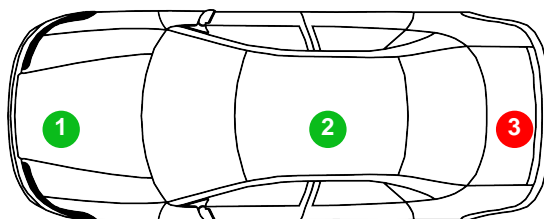

## ETIQUETAS

ETIQUETA (ETA) COMPARTIMENTO DO MOTOR ORIGINAL

ETIQUETA (ETA) COLUNA LADO DIREITO ORIGINAL

**Razão social:** AUDITEC AUDITORIA TEC **Data realização:** 13/05/2021 | 14:56

**CPF/CNPJ:** 30.977.002/0001-04

**Telefone:** (11) 3033-5209

**Endereço:** Avenida Doutor Vital Brasil, 305 - Butantã, São Paulo - SP

**CONFORME**

## ETIQUETAS



ETIQUETA (ETA) COMPARTIMENTO DO MOTOR



ETIQUETA (ETA) COLUNA LADO DIREITO

## VIDROS

PARA-BRISA: ORIGINAL

PORTA DIANTEIRA ESQUERDA: ORIGINAL

PORTA TRASEIRA ESQUERDA: ORIGINAL

PORTA DIANTEIRA DIREITA: ORIGINAL

PORTA TRASEIRA DIREITA: ORIGINAL

LATERAL TRASEIRA DIREITA: ORIGINAL

LATERAL TRASEIRA ESQUERDA: ORIGINAL

VIDRO TRASEIRO: ORIGINAL

Nº CHASSI GRAVADO: ✓

Nº CHASSI GRAVADO: ✓

Nº CHASSI GRAVADO: ✓

Nº CHASSI GRAVADO: ✓

Nº CHASSI GRAVADO: ✓

Nº CHASSI GRAVADO: ✓

Nº CHASSI GRAVADO: ✓

Nº CHASSI GRAVADO: ✓



GRAVAÇÃO VIDRO TRASEIRO

## IDENTIFICAÇÃO

NÚMERO MOTOR  
OK

PLAQUETA CARROCERIA  
ORIGINAL

NÚMERO DO CHASSI  
OK

PLAQUETA CHASSI TRASEIRA  
ORIGINAL

PLAQUETA CHASSI  
ORIGINAL

**Razão social:** AUDITEC AUDITORIA TEC **Data realização:** 13/05/2021 | 14:56

**CPF/CNPJ:** 30.977.002/0001-04

**Telefone:** (11) 3033-5209

**Endereço:** Avenida Doutor Vital Brasil, 305 - Butantã, São Paulo - SP

CONFORME

## IDENTIFICAÇÃO



NÚMERO MOTOR



PLACA TRASEIRA



LACRE DA PLACA



NÚMERO CHASSI DIANTEIRO

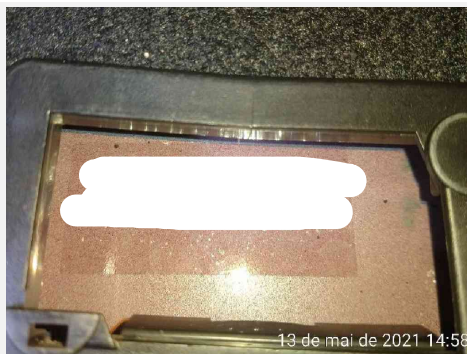

NÚMERO DO CHASSI



DATA DO CINTO DE SEGURANÇA



**Razão social:** AUDITEC AUDITORIA TEC **Data realização:** 13/05/2021 | 14:56

**CPF/CNPJ:** 30.977.002/0001-04

**Telefone:** (11) 3033-5209

**Endereço:** Avenida Doutor Vital Brasil, 305 - Butantã, São Paulo - SP

CONFORME

## VEÍCULO

MODELO  
FIAT/TORO RANCH AT9 D4

ESTADO  
MG

FABRICANTE  
FIAT

COMBUSTÍVEL  
DIESEL

ANO FAB  
2019

ANO MOD  
2020

COR  
VERMELHA

QUILOMETRAGEM  
178013



Parecer Técnico:

CONFORME

Observações:

- NÃO NOS RESPONSABILIZAMOS POR AIRBAG'S,  
LEITURA DE HODÔMETRO E ACEITAÇÃO POR  
COMPANHIA DE SEGUROS.

- Pintura.

03Tampa do porta malas: Avariado.

05Porta dianteira esquerda: Avariado.

06Porta traseira esquerda: Avariado.

09Paralama traseiro direito: Avariado.

10Traseira direita: Avariado.

11Porta traseira direita: Avariado.

12Porta dianteira direita: Avariado.

15Para-choque traseiro: Avariado.

**Razão social:** AUDITEC AUDITORIA TEC **Data realização:** 13/05/2021 | 14:56

**CPF/CNPJ:** 30.977.002/0001-04

**Telefone:** (11) 3033-5209

**Endereço:** Avenida Doutor Vital Brasil, 305 - Butantã, São Paulo - SP

**CONFORME**

## FOTOS ADICIONAIS

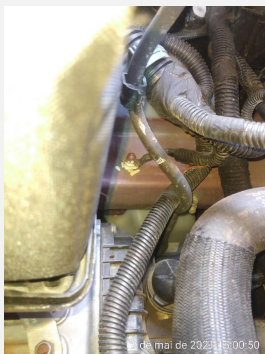



**Razão social:** AUDITEC AUDITORIA TEC **Data realização:** 13/05/2021 | 14:56

**CPF/CNPJ:** 30.977.002/0001-04

**Telefone:** (11) 3033-5209

**Endereço:** Avenida Doutor Vital Brasil, 305 - Butantã, São Paulo - SP

**CONFORME**

## FOTOS ADICIONAIS

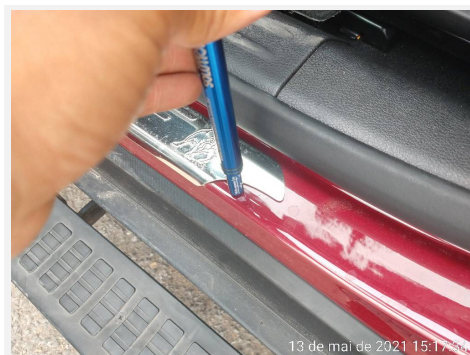
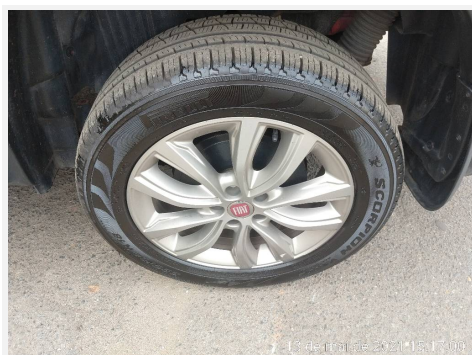
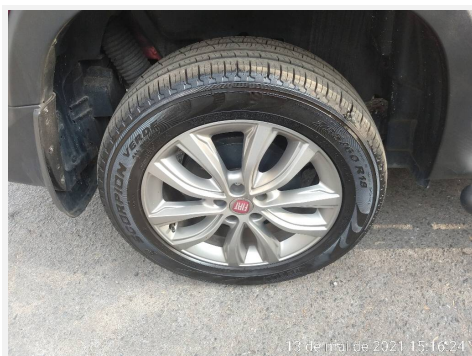



**Razão social:** AUDITEC AUDITORIA TEC **Data realização:** 13/05/2021 | 14:56

**CPF/CNPJ:** 30.977.002/0001-04

**Telefone:** (11) 3033-5209

**Endereço:** Avenida Doutor Vital Brasil, 305 - Butantã, São Paulo - SP

CONFORME

## FOTOS ADICIONAIS



**Razão social:** AUDITEC AUDITORIA TEC **Data realização:** 13/05/2021 | 14:56

**CPF/CNPJ:** 30.977.002/0001-04

**Telefone:** (11) 3033-5209

**Endereço:** Avenida Doutor Vital Brasil, 305 - Butantã, São Paulo - SP

CONFORME

## FOTOS ADICIONAIS



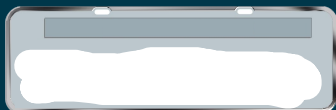

## RESUMO

## CONSULTA

USUÁRIO:  
LEONARDO ESTEVAM DA SILVA PINHEIRODATA REALIZAÇÃO:  
13/05/2021 16:09SOLICITADO POR:  
AUDITEC

## AGREGADO VEICULAR

## DADOS CADASTRAIS

PLACA		CHASSI	
NÚMERO MOTOR ORIGINAL		NÚMERO MOTOR ATUAL	NÃO INFORMADO
CAIXA DO CÂMBIO	NÃO INFORMADO	POTÊNCIA	170
CILINDRADAS	1956	TIPO DOC FATURADO	CNPJ
NÚMERO FATURADO		DATA ÚLTIMA ATUALIZAÇÃO	2019-08-01 00:00:00.0
MUNICÍPIO / UF	BELO HORIZONTE/MG	UF FATURADO	MG
CPF/CNPJ FATURADO	NÃO INFORMADO		

## DESCRIÇÃO DO VEÍCULO

MARCA / MODELO	FIAT/FIAT/TORO RANCH AT9 D4	ANO DE FABRICAÇÃO	2019
ANO DO MODELO:	2020	COMBUSTÍVEL	DIESEL
COR	VERMELHA	ESPÉCIE	ESPECIAL
NÚMERO DE PASSAGEIROS	5	CATEGORIA	NÃO INFORMADO
SEGMENTO	COMERCIAL LEVE	SITUAÇÃO CHASSI	N

## FICHA TÉCNICA

SUBSEGMENTO	CL - PICK-UP GRANDE	TIPO MONTAGEM	NÃO INFORMADO
TIPO DE VEÍCULO	CAMINHONETE	TIPO DE CARROCERIA	ABERTA/CABINE DUPLA
Nº DA CARROCERIA	NÃO INFORMADO	QUANTIDADE DA EIXOS	0
EIXO TRASEIRO DIFERENCIAL	NÃO INFORMADO	TERCEIRO EIXO	NÃO INFORMADO
CAP. MÁX. DE TRAÇÃO	333.0	PESO BRUTO TOTAL	293.0
CAPACIDADE DE CARGA	100.0		

## PROPRIETÁRIOS

TIPO DOC PROPRIETÁRIO:	NÃO INFORMADO
------------------------	---------------

## DADOS DE IMPORTAÇÃO

PROCEDÊNCIA	NACIONAL	DATA REGISTRO DI	NÃO INFORMADO
NÚMERO DI	0	NÚMERO IMPORTADORA	NÃO INFORMADO
TIPO DOC IMPORTADORA	OUTROS		



## CHASSI DECODIFICADO CORRETAMENTE

CHASSI		LOCALIZAÇÃO DA FÁBRICA	GOIANA - PE
VEÍCULO	TORO RANCH AT9 4X4 2.0 MULTIJET TURBO DIES. 4P	TRAÇÃO	4X4
MARCA	FIAT	TIPO DE CARROCERIA	PICK-UP CABINE DUPLA
COMBUSTÍVEL	DIESEL	PAÍS DE ORIGEM	BRASIL
FABRICANTE	FIAT	MODELO	TORO RANCH AT9 4X4 2.0 MULTIJET TURBO DIES. 4P
VERSÃO	RANCH AT9	MOTOR	2.0 MULTIJET TURBO
ANO MODELO	2020	ANO FABRICAÇÃO	2019
PORTAS	4	CÓDIGO FIPE	001516-4
REGIÃO GEOGRÁFICA	AMERICA DO SUL	VERIFICADOR DO SERIAL	OK
QUANTIDADE DE EIXOS	NÃO INFORMADO	QUANTIDADE DE INREGULARIDADES	0
CONCLUSÃO	COMPLETA		

## INFORMATIVO

O laudo, ora apresentado, é realizado por vistoriador habilitado da empresa contratante deste sistema licenciado pela UNION SOLUTIONS, sendo certo que o mesmo possui competência técnica para verificar avarias externas e alterações estruturais do veículo em análise, sem qualquer ajuste de peças ou manuseio do veículo. Não se atribui ao presente laudo a natureza de substituto de "Perícia Oficial Criminal" e/ou de qualquer lado emitido por instituição oficial.

As informações prestadas e atestadas no presente laudo são válidas apenas para o momento de realização da vistoria. Neste sentido, a licenciada do sistema e a UNION SOLUTIONS não se responsabilizam por qualquer alteração eventualmente realizada no veículo, após a emissão deste laudo.

A UNION SOLUTIONS é responsável apenas pela transmissão das informações colhidas na sua base de dados, uma vez que estas são fornecidas por bancos de dados públicos e privados, não possuindo a UNION SOLUTIONS qualquer ingerência, condições e capacidade técnica para inserção, alteração e/ou exclusão de tais informações, sejam elas negativas ou positivas sobre o veículo. Portanto, a UNION SOLUTIONS é mera replicadora das informações constantes dos bancos de dados públicos e privados, não havendo qualquer responsabilidade quanto à inclusão, alteração e/ou exclusão de dados sobre os veículos consultados.

Na hipótese de o presente laudo ser utilizado para fins de contrato de financiamento e/ou de seguro, cumpre-se informar que as instituições financeiras e companhias de seguro adotam métodos e critérios próprios para a aceitação - ou não - de veículos, não se destinando o presente laudo para aceite ou recusa por parte das referidas instituições.