



H. H. SCHMEIL AVALIAÇÕES ME  
Rua Noel Rosa NRº: 539  
Cidade/UF: Guarulhos/SP - Jd. Pinhal CEP: 07120200



## LAUDO DE VISTORIA VEICULAR E PROCEDÊNCIA VEICULAR

Numeração: 00005075

 **ESCORT 20I XR3 - FORD**



Vistoriador: Hugo Hitamar Schmeil

Data Impressão: 08/04/2026 11:17

Data Vistoria: 08/04/2026 11:13

### Cliente:

Nome: **Pátio Sul Brasil Maringá**

CPF/CNPJ: **42.923.308/0001-59**

### Vistoria Veicular:

Modelo Veic.: **ESCORT 20I XR3 - FORD**

Ano Fab / Modelo: **1993/1993**

Tipo Veículo: **Veículo Leve**

Condições Veículo: **SUCATA**

Placa: **ADT1E28**

UF/Cidade Placa: **PR/LOANDA**

Nr Motor:  
**ULA004326**

Nr Motor BIN: **ULA004326**

Condições Motor: **Numeração é a mesma que consta registrada nos bancos de dados dos órgãos competentes (BIN)**

**Nr Chassi:**  
**ILEGIVEL**

**Nr Chassi BIN:**  
**9BFZZZ54ZPB338016**

Condições Chassi: **Gravação em estado acentuado de corrosão impossibilitando sua leitura.**

Nr Cambio:

Nr Cambio BIN:

Combustível:  
**Gasolina**

Combustível BIN: **Gasolina**

Cor: **Bege**

Cor BIN: **Bege**

Tem KIT GNV: **Não**

### Observação:

**Finalidade: Venda forçada em leilão**

**Valor da Avaliação: R\$ 1.300,00 (mil e trezentos reais)**

Veículo em mal estado de conservação. O mesmo encontra-se parado no pátio, e que não foi possível aferir o funcionamento da parte mecânica e seus componentes. Foi considerado o estado aparente do veículo, ou seja, como se encontram, podendo este apresentar danos no seu todo ou em partes, ou ainda peças/partes faltantes, não sendo possível atestar seu funcionamento e que para tanto seria necessária uma revisão técnica do veículo, o que foge ao escopo do presente trabalho. Nos leilões (liquidação forçada) os bens são arrematados no estado que se apresentam. Não se configura então relação de consumo nem pode haver alegação por parte do arrematante em relação ao leiloeiro ou comitente de vício redibitório (vício oculto que apartaria o consumidor para ser restituído pelo comitente dos valores gastos por esse defeito). Tal fato tem implicação direta no valor desta avaliação, uma vez que o bem é entregue no estado em que se encontra. No melhor conhecimento e crédito dos avaliadores, as análises, opiniões e conclusões expressas no presente trabalho são baseadas em dados, diligência, pesquisas e levantamentos verdadeiros e corretos.



FRENTE



PLACA



TRASEIRA



CHASSI

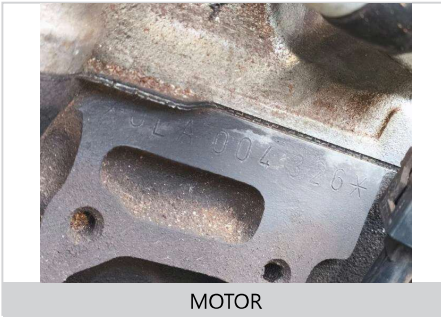

MOTOR



CONSULTAS VEICULARES

ID Vistoria: 00005075

Placa: ADT1E28

Data Impressão: 08/04/2026 11:17

Nr Motor: ULA004326

Nr Chassi: ILEGIVEL

Base de Dados

1 - BIN ESTADUAL

2 - BIN FEDERAL

- Bin Estadual - Comunicação de Venda
- Bin Estadual - Atenção para as Restrições
- Bin Estadual - Atenção para os Débitos e Multas do Veículo
- Bin Estadual - Restrições do Proprietário
- Bin Federal - Atenção para as Restrições
- SENATRAN - Restrições
- Multas Federais
- Numeração do CHASSI digitada difere da BIN
- Numeração do CHASSI digitada difere da BIN ESTADUAL
- Numeração do CHASSI digitada difere da BIN FEDERAL

**BIN ESTADUAL**

Situação do veículo	CIRCULACAO	Tipo	AUTOMOVEL
Placa	ADT1E28	Renavam	00610316982
Chassi	9BFZZZ54ZPB338016	Tipo Marcação Chassi	NORMAL
Nr Motor	ULA004326	Categoria	PARTICULAR
Marca	FORD	Modelo	ESCORT 20I XR3
Ano Fab.	1993	Ano Mod.	1993
Cor	BEGE	Combustível	GASOLINA
UF	PR	Município	LOANDA
Espécie	PASSAGEIRO	Potência	120
Procedência Veículo	ESTRANGEIRO	Cilindradas	1984
Capacidade Passageiros	5	PBT	110

Mensagem MOTOR AGREGADO: -

**Comunicação de Venda**

Indicador Comun. Venda CONSTA COMUNICACAO DE VENDA

**Débitos e Multas:**

Déb IPVA	NAO EXISTE DEBITO DE IPVA	Débito DPVAT	NAO EXISTE DEBITO DE DPVAT
Déb Licenc	EXISTE DEBITO DE LICENCIAMENTO	Débito Multas	EXISTE DEBITO DE MULTA
Valor Débito Detran	3.446,98	Valor Débito Licenc	473,05
Valor Débito Multa	3.446,98		

ATENÇÃO: \*Débitos e restrições favor confirmar consulta diretamente ao DETRAN do estado, SNG e documento CRV.

### Proprietários:

Proprietário M\*\*\*\*\* J\*\*\* D\* C\*\*\* D\*\* S\*\*\*\*\*

### Restrições:

Situação do veículo	CIRCULACAO	Restrição 1	NADA CONSTA
Restrição 2	COMUNICACAO DE VENDA	Restrição 3	NADA CONSTA
Restrição 4	NADA CONSTA	Restrição Financeira	NADA CONSTA
Restrição Administrativa	CONSTA COMUNICACAO DE VENDAS	Restrição Furto	NADA CONSTA
Restrição Guincho	NADA CONSTA	Restrição RENAJUD	NADA CONSTA
Restrição Judicial	NADA CONSTA	Restrição Tributária	NADA CONSTA

### BIN FEDERAL

Tipo Consulta	BIN FEDERAL	Situação	EM CIRCULACAO
Placa	ADT1E28	Renavam	00610316982
Chassi	9BFZZZ54ZPB338016	Remarcação Chassi	NORMAL
Nr Motor	ULA004326	Município	LOANDA
UF	PR	Tipo	AUTOMOVEL
Categoria	PASSAGEIRO	Marca Modelo	FORD/ESCORT 2.0I XR3
Ano Fab	1993	Ano Mod	1993
Procedência Veículo	NACIONAL	Combustível	GASOLINA
Cilindradas	1984	Cor	BEGE
Potência	120	Capacidade Passageiros	5
PTB	1.1	CPF/CNPJ Proprietário	0*****

### BIN FEDERAL - Restrições:

Situação	EM CIRCULACAO	Restrição 1	INTENCAO VENDA
Restrição 2	RENAINF	Restrição 3	COMUNICACAO_DE_VENDA
Restrição Judicial	NADA CONSTA	Restrição RFB	NADA CONSTA

### RENAJUD (CORTESIA):

RENAJUD NADA CONSTA

### Débitos / Multas

\*Para sua total segurança, favor conferir débitos e multas diretamente ao SENATRAN: <https://portalservicos.senatran.serpro.gov.br>.



### FOTOS DO VEÍCULO

ID Vistoria: 00005075

Placa: ADT1E28

Data Impressão: 08/04/2026 11:17

Nr Motor: ULA004326

Nr Chassi: ILEGIVEL



FRENTE



PLACA



TRASEIRA



CHASSI



MOTOR



MOTOR COMPARTIMENTO

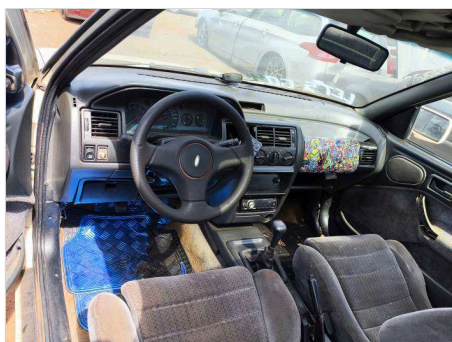

INTERIOR

ID Vistoria: 00005075

Placa: ADT1E28

Data Impressão: 08/04/2026 11:17

Nr Motor: ULA004326

Nr Chassi: ILEGIVEL

A seguir são descritas as regras e orientações aplicáveis ao serviço contratado; às quais, você manifesta ciência e anuência expressas e sem reservas, tendo validade e eficácia equivalentes a qualquer acordo, a sua observância e cumprimento será exigível a todos os usuários:

1. O Laudo Preventivo possui caráter **APENAS INFORMATIVO E CONSIDERA-SE UMA ANÁLISE PRÉVIA E PREVENTIVA DO AUTOMÓVEL** em questão, a partir de análise estruturais do veículo e consulta a bancos de dados públicos e privados oficiais; a fim de dar guarida ao CONTRATANTE na tomada de decisões relativas ao automóvel vistoriado.
2. Em hipótese alguma o Laudo Preventivo substitui a vistoria oficial de identificação veicular que é realizada exclusivamente pelos órgãos e entidades executivos de trânsito dos estados e Distrito Federal, ou inspeções outras de institutos de criminalística; e que são obrigatórias nos termos do Código de Trânsito Brasileiro e resoluções do CONTRAN.
3. As informações contidas neste Laudo Preventivo e caracterizadas como "LAUDO PREVENTIVO DE VISTORIA VEICULAR" e "CHECKLIST" e "FOTOS" correspondem às análises físicas do veículo existentes no momento da verificação realizada pelo Vistoriador. A validade restringe-se ao exato momento do exame, em razão do que a 'H. H. SCHMEIL AVALIAÇÕES ME' não se responsabiliza por modificações posteriores sofridas pelo veículo, tais como danos no chassi, mudanças de motor, mudança de câmbio, etc.
4. As informações contidas neste Laudo Preventivo e caracterizadas como "CONSULTAS VEICULARES" correspondem ao resultado de consultas a banco de dados públicos e privados oficiais e relacionados ao veículo e que estejam disponíveis no momento da consulta pelo vistoriador.
5. As informações obtidas em bancos de dados públicos podem não estar atualizadas simultaneamente ao momento da consulta, situação que independe da gerência da 'H. H. SCHMEIL AVALIAÇÕES ME' e fornecedora do software gerenciador das consultas.
6. O CONTRATANTE do Laudo Preventivo tem ciência que o sistema de informações e banco de dados disponibilizados está sujeito a constantes alterações e atualizações pelos órgãos e departamentos oficiais, leiloeiros e/ou parceiros da iniciativa privada, sobre quais a 'H. H. SCHMEIL AVALIAÇÕES ME' e fornecedora do software gerenciador das consultas não detêm a propriedade das informações, limitando-se assim, a reproduzi-las fielmente, <sup>Página 1</sup> como originariamente apresentadas as tais bases consultadas, sendo que este Laudo Preventivo visa auxiliar o CONTRATANTE na obtenção das informações pretendidas.
7. A 'H. H. SCHMEIL AVALIAÇÕES ME' e fornecedora do software gerenciador das consultas não possuem gerência e responsabilidade pelas informações inseridas nos bancos de dados consultados, e igualmente não se responsabilizam por perdas e danos em caso da não confirmação da informação junto a estes fornecedores gestores e/ou a utilização das informações disponibilizadas em laudos, certidões, vistorias ou documentos assemelhados.

## Orientações:

1. Favor nas consultas BIN confirmar débitos, restrições no site do DETRAN do estado, SNG. Favor consultar na Base Federal (Senatran) e Estadual (DETRAN's dos estados que o veículo já pertenceu) possíveis sinistros apontados em CSV (Certificado de Segurança Veicular). E possível apontamento de CSV na observação da CRV.
2. Consultas BIN sujeito à alterações e/ou atualizações até o final do expediente sem validade como quitação de débitos para compra do veículo.



---

H. H. SCHMEIL AVALIAÇÕES ME  
Vistoriador: Hugo Hitamar Schmeil