



LAUDO DE VISTORIA VEICULAR E PROCEDÊNCIA VEICULAR

Numeração: 00003909



XSARA PICASSOEXS - CITROEN



Vistoriador: Hugo Hitamar Schmeil

Data Impressão: 16/06/2025 12:06

Data Vistoria: 29/05/2025 12:21

Cliente:

Nome: **Pátio Sul Brasil Maringá**

CPF/CNPJ: **42.923.308/0001-59**

Dados do proprietário:

Proprietário: **GUAYRES DE AZEVEDO PASQUINELLI**

CPF/CNPJ: **276.113.709-44**

Vistoria Veicular:

Modelo Veic.: **XSARA PICASSOEXS - CITROEN**

Ano Fab / Modelo: **2005/2005**

Tipo Veículo: **Veículo Leve**

Condições Veículo: **CONSERVADO**

Placa: **AMP7705**

UF/Cidade Placa: **PR/MARINGÁ-PR**

Nr Motor: **LH2K1219780**

Nr Motor BIN: **LH2K1219780**

Condições Motor: **Numeração é a mesma que consta registrada nos bancos de dados dos órgãos competentes (BIN)**

Nr Chassi:

935CHRFN05B508293

Nr Chassi BIN:

935CHRFN05B508293

Condições Chassi: **Numeração é a mesma que consta registrada nos bancos de dados dos órgãos competentes (BIN)**

Nr Cambio:

Nr Cambio BIN:

Combustível: **Gasolina**

Combustível BIN: **Gasolina**

Cor: **Preto**

Cor BIN: **Preto**

Tem KIT GNV: **Não**

Observação:

Finalidade: Venda forçada em leilão

Valor da Avaliação: R\$ 1500,00 (Mil e quinhentos reais)

Veículo em regular estado de conservação. O mesmo encontra-se parado no pátio. Foi considerado o estado aparente do veículo, ou seja, como se encontram, podendo este apresentar danos no seu todo ou em partes, ou ainda peças/partes faltantes, o bem é entregue no estado em que se encontra. No melhor conhecimento e crédito dos avaliadores, as análises, opiniões e conclusões expressas no presente trabalho são baseadas em dados, diligência, pesquisas e levantamentos verdadeiros e corretos.

BLOQUEIO JUDICIAL



FRENTE

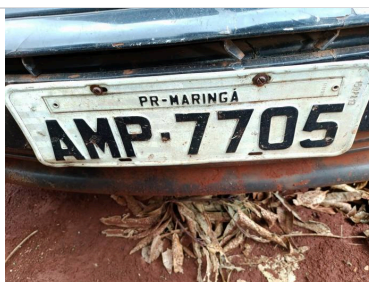

PLACA



TRASEIRA



CHASSI



MOTOR



CONSULTAS VEICULARES

ID Vistoria: 00003909

Placa: AMP7705

Data Impressão: 16/06/2025 12:06

Nr Motor: LH2K1219780

Nr Chassi: 935CHRFN05B508293

Base de Dados

1 - BIN ESTADUAL

2 - BIN FEDERAL



Bin Estadual - Atenção para as Restrições



Bin Estadual - Atenção para os Débitos e Multas do Veículo



Bin Estadual - Restrições do Proprietário



Bin Federal - Atenção para as Restrições



SENATRAN - Restrições



Multas Federais



BIN ESTADUAL

| | | | |
|---------------------|-------------------|------------------------|------------------|
| Situação do veículo | EM CIRCULACAO | Tipo | AUTOMOVEL |
| Placa | AMP7705 | Renavam | 00850595363 |
| Chassi | 935CHRFN05B508293 | Situação Chassi | NORMAL |
| Nr Motor | LH2K1219780 | Categoria | PARTICULAR |
| Marca | CITROEN | Modelo | XSARA PICASSOEXS |
| Ano Fab. | 2005 | Ano Mod. | 2005 |
| Cor | PRETA | Combustível | GASOLINA |
| UF | PR | Município | MARINGA-PR |
| Espécie | PASSAGEIRO | Potência | 138 |
| Procedência Veículo | NACIONAL | Carroceria | INEXISTENTE |
| Cilindradas | 1998 | Capacidade Passageiros | 5 |
| CMT | 250 | | |



Comunicação de Venda

| | | | |
|------------------------|---------------|---------------------|---------------|
| Indicador Comun. Venda | NÃO INFORMADO | Data Inclusao Venda | NÃO INFORMADO |
|------------------------|---------------|---------------------|---------------|



Débitos e Multas:

| | | | |
|--------------------|---|---------------------|----------------------------|
| Déb IPVA | EXISTE DEBITO IPVA: R\$ 1.712,40 | Débito DPVAT | NAO EXISTE DEBITO DE DPVAT |
| Déb Licenc | EXISTE DEBITO LICENCIAMENTO: R\$ 378,44 | Débito Multas | EXISTEM MULTAS: R\$ 253,50 |
| Valor Débito IPVA | 1.712,40 | Valor Débito Licenc | 378,44 |
| Valor Débito Multa | 253,50 | | |

ATENÇÃO: *Débitos e restrições favor confirmar consulta diretamente ao DETRAN do estado, SNG e documento CRV.



Restrições:

| | | | |
|----------------------------|--|-----------------------------|--|
| Situação do veículo | EM CIRCULACAO | Restrição 1 | RESTRICAO ADMINISTRATIVA: RENAJUD BANCO ITAUCARD SA |
| Restrição 2 | RESTRICAO JUDICIAL: CONSTA RESTRICAO JUDICIAL | Restrição 3 | OUTRAS RESTRICOES: RENAJUD BANCO ITAUCARD SA |
| Restrição 4 | OUTRAS RESTRICOES: RENAJUD | Restrição Financeira | CONSTA RESTRIÇÃO FINANCEIRA |
| Restrição Furto | NADA CONSTA | Restrição RENAJUD | CONSTA RESTRIÇÃO DE RENAJUD |



BIN FEDERAL

| | | | |
|----------------------------|-------------------|-------------------------------|--------------------------|
| Tipo Consulta | BIN FEDERAL | Situação | EM CIRCULACAO |
| Placa | AMP7705 | Renavam | 00850595363 |
| Chassi | 935CHRFN05B508293 | Remarcação Chassi | NORMAL |
| Nr Motor | LH2K1219780 | Município | MARINGA |
| UF | PR | Tipo | AUTOMOVEL |
| Categoria | PASSAGEIRO | Marca Modelo | CITROEN/XSARA PICASSOEXS |
| Ano Fab | 2005 | Ano Mod | 2005 |
| Procedência Veículo | NACIONAL | Montagem | COMPLETA |
| Nr Carroceria | INEXISTENTE | Combustível | GASOLINA |
| Cilindradas | 1998 | Cor | PRETA |
| Potência | 138 | Capacidade Passageiros | 5 |
| CMT | 250 | CPF/CNPJ Faturado | 04.718.973/0002-00 |
| UF Faturamento | PR | | |



BIN FEDERAL - Restrições:

| | | | |
|---------------------------|--|----------------------|----------------------|
| Situação | EM CIRCULACAO | Restrição 1 | ALIENACAO FIDUCIARIA |
| Restrição 2 | RESTRICAO JUDICIAL ALIENACAO FIDUCIARIA | Restrição 3 | RENAJUD: SIM |
| Restrição Judicial | NADA CONSTA | Restrição RFB | NADA CONSTA |



RENAJUD (CORTESIA):

| | |
|----------------|-------------|
| RENAJUD | NADA CONSTA |
|----------------|-------------|



Débitos / Multas

*Para sua total segurança, favor conferir débitos e multas diretamente ao SENATRAN: <https://portalservicos.senatran.serpro.gov.br>.



FOTOS DO VEÍCULO

ID Vistoria: 00003909
Nr Motor: LH2K1219780

Placa: AMP7705
Nr Chassi: 935CHRFN05B508293

Data Impressão: 16/06/2025 12:06



FRENTE



TRASEIRA

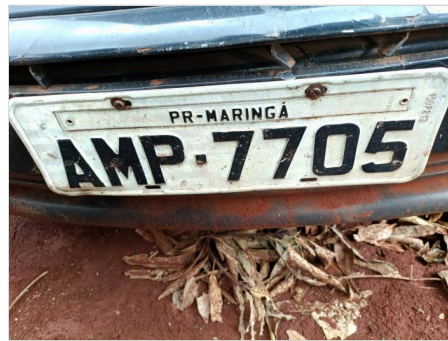

PLACA



CHASSI



MOTOR



INTERIOR



MOTOR COMPARTIMENTO



ID Vistoria: 00003909

Placa: AMP7705

Data Impressão: 16/06/2025 12:06

Nr Motor: LH2K1219780

Nr Chassi: 935CHRFN05B508293

A seguir são descritas as regras e orientações aplicáveis ao serviço contratado; às quais, você manifesta ciência e anuência expressas e sem reservas, tendo validade e eficácia equivalentes a qualquer acordo, a sua observância e cumprimento será exigível a todos os usuários:

1. O Laudo Preventivo possui caráter **APENAS INFORMATIVO E CONSIDERA-SE UMA ANÁLISE PRÉVIA E PREVENTIVA DO AUTOMÓVEL** em questão, a partir de análise estruturais do veículo e consulta a bancos de dados públicos e privados oficiais; a fim de dar guarida ao CONTRATANTE na tomada de decisões relativas ao automóvel vistoriado.
2. Em hipótese alguma o Laudo Preventivo substitui a vistoria oficial de identificação veicular que é realizada exclusivamente pelos órgãos e entidades executivos de trânsito dos estados e Distrito Federal, ou inspeções outras de institutos de criminalística; e que são obrigatórias nos termos do Código de Trânsito Brasileiro e resoluções do CONTRAN.
3. As informações contidas neste Laudo Preventivo e caracterizadas como "LAUDO PREVENTIVO DE VISTORIA VEICULAR" e "CHECKLIST" e "FOTOS" correspondem às análises físicas do veículo existentes no momento da verificação realizada pelo Vistoriador. A validade restringe-se ao exato momento do exame, em razão do que a 'H. H. SCHMEIL AVALIAÇÕES ME' não se responsabiliza por modificações posteriores sofridas pelo veículo, tais como danos no chassi, mudanças de motor, mudança de câmbio, etc.
4. As informações contidas neste Laudo Preventivo e caracterizadas como "CONSULTAS VEICULARES" correspondem ao resultado de consultas a banco de dados públicos e privados oficiais e relacionados ao veículo e que estejam disponíveis no momento da consulta pelo vistoriador.
5. As informações obtidas em bancos de dados públicos podem não estar atualizadas simultaneamente ao momento da consulta, situação que independe da gerência da 'H. H. SCHMEIL AVALIAÇÕES ME' e fornecedora do software gerenciador das consultas.
6. O CONTRATANTE do Laudo Preventivo tem ciência que o sistema de informações e banco de dados disponibilizados está sujeito a constantes alterações e atualizações pelos órgãos e departamentos oficiais, leiloeiros e/ou parceiros da iniciativa privada, sobre quais a 'H. H. SCHMEIL AVALIAÇÕES ME' e fornecedora do software gerenciador das consultas não detém a propriedade das informações, limitando-se assim, a reproduzi-las fielmente, na forma como originariamente apresentas as tais bases consultadas, sendo que este Laudo Preventivo visa auxiliar o CONTRATANTE na obtenção das informações pretendidas.
7. A 'H. H. SCHMEIL AVALIAÇÕES ME' e fornecedora do software gerenciador das consultas não possuem gerência e responsabilidade pelas informações inseridas nos bancos de dados consultados, e igualmente não se responsabilizam por perdas e danos em caso da não confirmação da informação junto a estes fornecedores gestores e/ou a utilização das informações disponibilizadas em laudos, certidões, vistorias ou documentos assemelhados.

Orientações:

1. Favor nas consultas BIN confirmar débitos, restrições no site do DETRAN do estado, SNG. Favor consultar na Base Federal (Senatran) e Estadual (DETRAN's dos estados que o veículo já pertenceu) possíveis sinistros apontados em CSV (Certificado de Segurança Veicular). E possível apontamento de CSV na observação da CRV.
2. Consultas BIN sujeito à alterações e/ou atualizações até o final do expediente sem validade como quitação de débitos para compra do veículo.



H. H. SCHMEIL AVALIAÇÕES ME
Vistoriador: Hugo Hitamar Schmeil