



## LAUDO DE VISTORIA VEICULAR E PROCEDÊNCIA VEICULAR

Numeração: 00004061

**RANDON SR CA - SR**



Vistoriador: Hugo Hitamar Schmeil

Data Impressão: 16/06/2025 16:16

Data Vistoria: 02/06/2025 15:05

### Cliente:

Nome: **Pátio Sul Brasil Maringá**

CPF/CNPJ: **42.923.308/0001-59**

### Dados do proprietário:

Proprietário: **OSCAR COLUCCI**

CPF/CNPJ: **788.089.959-68**

### Vistoria Veicular:

Modelo Veic.: **RANDON SR CA - SR**

Ano Fab / Modelo: **1999/2000**

Tipo Veículo: **Veículo Pesado**

Condições Veículo: **SUCATA**

Placa: **JZB8289**

UF/Cidade Placa: **PR/MARINGA-PR**

Condições Placa: **PLACA OK**

Nr Motor:  
**REBOQUE**

Nr Motor BIN: **REBOQUE**

Condições Motor: **O veículo não possui gravação de motor - REBOQUE.**

**Nr Chassi:**  
**ILEGIVEL**

**Nr Chassi BIN:**  
**9ADG1243XYM147775**

Condições Chassi: **Numeração é a mesma que consta registrada nos bancos de dados dos órgãos competentes (BIN)**

Nr Cambio:

Nr Cambio BIN:

Combustível:

Combustível BIN:

Cor: **Branca**

Cor BIN: **Branca**

Tem KIT GNV: **Não**

### Observação:

**Finalidade: Venda forçada em leilão**

**Valor da Avaliação: R\$ 5.000,00 (Cinco mil reais)**

## BLOQUEIO JUDICIAL

Veículo em regular estado de conservação. O mesmo encontra-se parado no pátio. Foi considerado o estado aparente do veículo, ou seja, como se encontram, podendo este apresentar danos no seu todo ou em partes, ou ainda peças/partes faltantes, o bem é entregue no estado em que se encontra. No melhor conhecimento e crédito dos avaliadores, as análises, opiniões e conclusões expressas no presente trabalho são baseadas em dados, diligência, pesquisas e levantamentos verdadeiros e corretos.

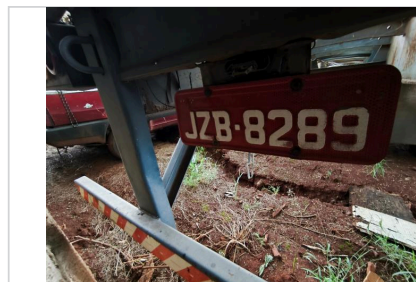

PLACA

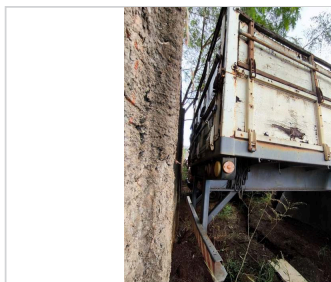

TRASEIRA



CHASSI



ID Vistoria: 00004061

Placa: JZB8289

Data Impressão: 16/06/2025 16:16

Nr Motor: REBOQUE

Nr Chassi: ILEGIVEL

## Base de Dados

1 - BIN ESTADUAL

2 - BIN FEDERAL

Bin Estadual - Atenção para as Restrições

Bin Estadual - Atenção para os Débitos e Multas do Veículo

Bin Estadual - Restrições do Proprietário

Bin Federal - Atenção para as Restrições

SENATRAN - Restrições

Multas Federais

Numeração do CHASSI digitada difere da BIN

Numeração do CHASSI digitada difere da BIN ESTADUAL

Numeração do CHASSI digitada difere da BIN FEDERAL

## BIN ESTADUAL

Situação do veículo	EM CIRCULACAO	Tipo	SEMI-REBOQUE
Placa	JZB8289	Renavam	00723606188
Chassi	9ADG1243XYM147775	Situação Chassi	NORMAL
Categoria	ALUGUEL	Marca	SR
Modelo	RANDON SR CA	Ano Fab.	1999
Ano Mod.	2000	Cor	BRANCA
UF	PR	Município	MARINGA-PR
Espécie	CARGA	Procedência Veículo	NACIONAL
Carroceria	INEXISTENTE	Nr Eixos	3

## Comunicação de Venda

Indicador Comun. Venda	NÃO INFORMADO	Data Inclusao Venda	NÃO INFORMADO
------------------------	---------------	---------------------	---------------

## Débitos e Multas:

Déb IPVA	NAO EXISTE DEBITO DE IPVA	Débito DPVAT	NAO EXISTE DEBITO DE DPVAT
Déb Licenc	EXISTE DEBITO LICENCIAMENTO: R\$ 473,05	Débito Multas	NAO EXISTE DEBITO DE MULTAS
Valor Débito Licenc	473,05		

ATENÇÃO: \*Débitos e restrições favor confirmar consulta diretamente ao DETRAN do estado, SNG e documento CRV.

## Proprietários:

CPF CNPJ Proprietario	7*****	Proprietário	O**** C*****
-----------------------	--------	--------------	--------------

## Restrições:

Situação do veículo	EM CIRCULACAO	Restrição 1	RESTRICAO ADMINISTRATIVA: JUDICIAL
Restrição 2	RESTRICAO JUDICIAL: CONSTA RESTRICAO JUDICIAL	Restrição 3	OUTRAS RESTRICOES: RENAJUD RENAJUD
Restrição 4	OUTRAS RESTRICOES: JUDICIAL	Restrição Financeira	NADA CONSTA

**Restrição Furto**

NADA CONSTA

**Restrição RENAJUD**

CONSTA RESTRIÇÃO DE RENAJUD

## BIN FEDERAL

<b>Tipo Consulta</b>	BIN FEDERAL	<b>Situação</b>	EM CIRCULACAO
<b>Placa</b>	JZB8289	<b>Renavam</b>	00723606188
<b>Chassi</b>	9ADG1243XYM147775	<b>Remarcação Chassi</b>	NORMAL
<b>Município</b>	MARINGA	<b>UF</b>	PR
<b>Tipo</b>	SEMIRREBOQUE	<b>Categoria</b>	CARGA
<b>Marca Modelo</b>	SR/RANDON SR CA	<b>Ano Fab</b>	1999
<b>Ano Mod</b>	2000	<b>Procedência Veículo</b>	NACIONAL
<b>Montagem</b>	COMPLETA	<b>Nr Carroceria</b>	INEXISTENTE
<b>Nr Eixos</b>	3	<b>Combustível</b>	COMBUSTIVEL NAO ENCONTRADO
<b>Cor</b>	VERMELHA	<b>CPF/CNPJ Faturado</b>	88.612.049/0001-46
<b>UF Faturamento</b>	RS		

## BIN FEDERAL - Restrições:

<b>Situação</b>	EM CIRCULACAO	<b>Restrição 1</b>	RESTRICAO JUDICIAL
<b>Restrição 2</b>	RENAJUD: SIM	<b>Restrição Judicial</b>	NADA CONSTA
<b>Restrição RFB</b>	NADA CONSTA		

## RENAJUD (CORTESIA):

**RENAJUD** NADA CONSTA

## Débitos / Multas

\*Para sua total segurança, favor conferir débitos e multas diretamente ao SENATRAN: <https://portalservicos.senatran.serpro.gov.br>



## FOTOS DO VEÍCULO

**ID Vistoria:** 00004061

**Placa:** JZB8289

Data Impressão: 16/06/2025 16:16

**Nr Motor:** REBOQUE

**Nr Chassi:** ILEGIVEL



TRASEIRA



PLACA



CHASSI

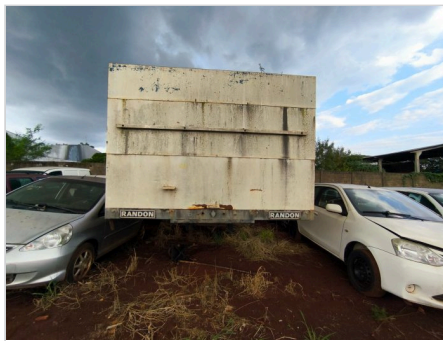

ID Vistoria: 00004061

Placa: JZB8289

Data Impressão: 16/06/2025 16:16

Nr Motor: REBOQUE

Nr Chassi: ILEGIVEL

A seguir são descritas as regras e orientações aplicáveis ao serviço contratado; às quais, você manifesta ciência e anuência expressas e sem reservas, tendo validade e eficácia equivalentes a qualquer acordo, a sua observância e cumprimento será exigível a todos os usuários:

1. O Laudo Preventivo possui caráter **APENAS INFORMATIVO E CONSIDERA-SE UMA ANÁLISE PRÉVIA E PREVENTIVA DO AUTOMÓVEL** em questão, a partir de análise estruturais do veículo e consulta a bancos de dados públicos e privados oficiais; a fim de dar guarida ao CONTRATANTE na tomada de decisões relativas ao automóvel vistoriado.
2. Em hipótese alguma o Laudo Preventivo substitui a vistoria oficial de identificação veicular que é realizada exclusivamente pelos órgãos e entidades executivos de trânsito dos estados e Distrito Federal, ou inspeções outras de institutos de criminalística; e que são obrigatórias nos termos do Código de Trânsito Brasileiro e resoluções do CONTRAN.
3. As informações contidas neste Laudo Preventivo e caracterizadas como "LAUDO PREVENTIVO DE VISTORIA VEICULAR" e "CHECKLIST" e "FOTOS" correspondem às análises físicas do veículo existentes no momento da verificação realizada pelo Vistoriador. A validade restringe-se ao exato momento do exame, em razão do que a 'H. H. SCHMEIL AVALIAÇÕES ME' não se responsabiliza por modificações posteriores sofridas pelo veículo, tais como danos no chassi, mudanças de motor, mudança de câmbio, etc.
4. As informações contidas neste Laudo Preventivo e caracterizadas como "CONSULTAS VEICULARES" correspondem ao resultado de consultas a banco de dados públicos e privados oficiais e relacionados ao veículo e que estejam disponíveis no momento da consulta pelo vistoriador.
5. As informações obtidas em bancos de dados públicos podem não estar atualizadas simultaneamente ao momento da consulta, situação que independe da gerência da 'H. H. SCHMEIL AVALIAÇÕES ME' e fornecedora do software gerenciador das consultas.
6. O CONTRATANTE do Laudo Preventivo tem ciência que o sistema de informações e banco de dados disponibilizados está sujeito a constantes alterações e atualizações pelos órgãos e departamentos oficiais, leiloeiros e/ou parceiros da iniciativa privada, sobre quais a 'H. H. SCHMEIL AVALIAÇÕES ME' e fornecedora do software gerenciador das consultas não detém a propriedade das informações, limitando-se assim, a reproduzi-las fielmente, na forma como originariamente apresentadas as tais bases consultadas, sendo que este Laudo Preventivo visa auxiliar o CONTRATANTE na obtenção das informações pretendidas.
7. A 'H. H. SCHMEIL AVALIAÇÕES ME' e fornecedora do software gerenciador das consultas não possuem gerência e responsabilidade pelas informações inseridas nos bancos de dados consultados, e igualmente não se responsabilizam por perdas e danos em caso da não confirmação da informação junto a estes fornecedores gestores e/ou a utilização das informações disponibilizadas em laudos, certidões, vistorias ou documentos assemelhados.

Orientações:

1. Favor nas consultas BIN confirmar débitos, restrições no site do DETRAN do estado, SNG. Favor consultar na Base Federal (Senatran) e Estadual (DETRAN's dos estados que o veículo já pertenceu) possíveis sinistros apontados em CSV (Certificado de Segurança Veicular). E possível apontamento de CSV na observação da CRV.
2. Consultas BIN sujeito à alterações e/ou atualizações até o final do expediente sem validade como quitação de débitos para compra do veículo.

H. H. SCHMEIL AVALIAÇÕES ME  
Vistoriador: Hugo Hitamar Schmeil

