

O.S. Nº: 075204

ESTAF EQUIPAMENTOS S/A - FL SP



**ESTAF**  
EQUIPAMENTOS

	<b>Ordem de Serviço</b>	<b>Data Programada</b>	<b>Aplicação</b>
	Origem: 022654 075204	31/01/2026	0200205959 Plataforma Autopropelida Tesoura 43/94 RT- N. Serie 0200205959
<b>Informações Gerais</b>		<b>Padrões de Execução</b>	
<b>Filial:</b> 4 - ESTAF EQUIPAMENTOS S/A - FL MG <b>Código do Contrato:</b> <b>Cliente:</b> 00717 - ESTAF EQUIPAMENTOS S/A - FL SP <b>Solicitante/Funcionário:</b> 00301 - PRISCILA PRESLEY ROQUE DA SILVA LOPES <b>Responsável:</b> 00705 - FELIPE AGUIAR FERREIRA <b>Distância Estaf x Cliente:</b> 0 <b>Endereço de Obra:</b>		<b>Prazo de Entrega:</b> 31/01/2026 <b>Início Parada:</b> 08:44 <b>Fim Parada:</b> 11:10 <b>Tempo de Execução:</b> 02:25 <b>Tipo de Manutenção:</b> CHK - CHECKLIST <b>Prioridade:</b> Média <b>Horímetro:</b> 0	
<b>Serviço Solicitado:</b> CHECK-LIST DE VENDA DO EQUIPAMENTO			

**Observações:**

RELATORIO DO CHECK-LIST DE VENDA DO EQUIPAMENTO:

Horimetro:1100.7

EQUIPAMENTO INOPERANTE

Serviços a serem realizados no equipamento e peças necessárias para a manutenção:

RETIFICA MOTOR DEUZT 2011

PEÇAS NECESSÁRIAS PARA MANUTENÇÃO EXTERNA DO MOTOR:

- 1 UN - MOTOR DE PARTIDA (7020479)
- 1 UN - PLACA DEFLETORA DO MOTOR DE PARTIDA - (04103382)
- 3 UN - UNIDADES INJETORAS DEUTZ TIPO A - (04287049)
- 3 UN - PORTA INJETOR COMPLETO - (04286251)
- 1 UN - COLETOR DE ADMISSÃO (SEM PN LOCALIZADO)
- 3 UN - TUBO INJETOR UNIDADES INJETORAS PARA BICOS BICOS INJETORES
- 1 UN - TUBO DE ALIMENTAÇÃO DO SISTEMA DE DIESEL
- 1 UN- TUBO DE RETORNO DO SISTEMA DE DIESEL
- REVISÃO DO RADIADOR COM PN 3620043
- 1 UN - CORREIA DO ALTERNADOR (7020414)
- 1 UN - BOMBA DE TRANSFERENCIA MANUAL DE COMBUSTIVEL ( 70000916)
- 1 UN- SOLENOIDE DE CORTE DE COMBUSTIVEL (7027792)
- 1 UN - SILENCIADOR (3220129)
- 1 UN - MODULO DE CONTROLE EMR2 (7027795)
- 1 UN - FITLRO DE OLEO (7016331)
- 1 UN - FILTRO DE COMBUSTIVEL (7020023)
- 1 UN - FILTRO DE AR 7024438)
- 1 UN - FILTRO HIDRAULICO (70010383)
- 1 UN - FILTR HIDRAULICO (70001960)
- 1 UN - BATERIA AUTOMOTIVA 12V 700A
- 1 UN - ALTERNADOR 7000663
- 1 UN - SENSOR DE PRESSÃO DE ÓLEO (7027790)
- 1 UN - SENSOR DE ROTAÇÃO DO MOTOR (7024565)

OUTROS COMPONENTES NECESSÁRIOS PARA MANUTENÇÃO GERAL DO EQUIPAMENTO:

- 2 UN - ARRUELAS DE DESGASTE INFERIOR (0440271)
- 2 UN - ARRUELAS DE DESGASTE SUPERIOR (4740537)
- 2 UN - BUCHAS DO EIXO (0440291)
- 2 UN - BUCHAS DO EIXO (0440274)
- 2 UN - BUCHAS DO MANCAL (0962140)
- 2 UN - OLHAL DO CILINDRO DE DIREÇÃO (3841517)
- 36 UN - PORCA DE FIXAÇÃO DAS RODAS (3300106)
- 1 UN - LUZ DE SINALIZAÇÃO ( 2920146)
- 4 UN - LIMIT SWITCH PARA O SISTEMA DE POTHOLE (4360548S)
- 1 UN - BUZINA (0140001)
- 1 UN - ALARME (0140032)
- 1 UN - RELAY DE PARTIDA (3740067)
- 1 UN - RELE AUXILIAR DE PARTIDA (3740080)
- 1 UN - SENSOR DE ANGULO (4360500)
- 1 UN - SENSOR DE PROXIMIDADE (4360502)
- 1 UN - SENSOR DE COMBUSTIVEL (2420199)
- COMPRA DE UM NOVO OU REPARO DO MODULO DE DE PLATAFORMA (1600336)
- COMPRA DE UM NOVO OU REPARO DO CHICOTE DO COMANDO DE PLATAFORMA (4922692)
- 2 UN - TRINCO DOS PORTÕES DE ACESSO (2940074)
- 4 UN - BOTÕES DO CONTROLE DE PLATAFORMA (4360387)
- 1 UN - BOTÃO DO CONTROLE DE PLATAFORMA (4060802)
- 1 UN - ADESIVO DO CONTROLE DE PLATAFORMA (1705913)
- 1 UN - ADESIVO DO CONTROLE DE PLATAFORMA (1705914)
- 2 UN - PAD DE APOIO DO POTHOLE (4846584)
- 1 UN - TILT SENSOR (1810140)
- 1 UN - CIRCUIT BREAKER 15A (4360070)
- 1 UN - BOTOEIRA DE EMERGENCIA COMANDO DE SOLO (4360475)
- 4 UN - PARAFUSO DE FIXAÇÃO MANCAL-CILINDRO DE DIREÇÃO (3900109)
- 4 UN - PORCA DE FIXAÇÃO DOS PARAFUSOS DE FIXAÇÃO MANCAL - CILINDRO DE DIREÇÃO (3312008)
- SUBSTITUIÇÃO COMPLETA DO ÓLEO HIDRAULICO 428 DO SISTEMA HIDRAULICO DO EQUIPAMENTO
- 1 UN - MOTOR BOMBA DO SISTEMA DE EMERGENCIA ( 3600468)
- 1 UN - PLACA DO COMANDO DE SOLO (1001135570)
- 2 UN - MOLA A GÁS DOS CAPOS LATERAIS (4160196)
- 1 UN - ROLDANA (3841233)
- 2 UN - ROLDANA (1001096984)
- 2 UN - ROLDANA (3860059)
- 3 UN - PROTEÇÃO DOS SWITCH DE COMANDO DE PLATAFORMA ( 4060802)
- 2 UN - BOBINA (7024571)
- 2 UN - BOBINA (7011354)
- 2 UN - BOBINA (7021376)
- 2 UN - BOBINA (7024083)
- 4 UN - BRACKET DO DECK (0901870)
- 4 UN - PINOS DO BRACKET DO DECK (3422219)
- 1 UN - DOBRADIÇA TAMPA LATERAL(2600286)
- 16 UN - PORCAS (3311605)
- 14 UN - ARRUELAS (4891600)
- 13 UN - PARAFUSOS (0641609)
- 1 UN - PUXADOR DO CABO DE DESCIDA DE EMERGENCIA



Handwritten signature: Felipe

SIGN-Felipe Aguiar 31012026-105242

Relatório Fotográfico - Registro de Serviços

Placa.zip



Série.zip



1.zip



2.zip



3.zip



4.zip



5.zip



6.zip



7.zip



8.zip



10.zip



12.zip



13.zip



14.zip



15.zip



16.zip



17.zip



18.zip



19.zip



20.zip



21.zip



22.zip



23.zip



24.zip



25.zip



26.zip



27.zip



m1.zip



M2.zip



M3.zip



M4.zip



M5.zip



M9.zip



M10.zip



WhatsApp Image 2026-01-31 at 10.49.09 (1).zip



C1.zip



C2.zip



C3.zip



C5.zip



C6.zip



Horimetro.zip



C3.zip



C5.zip



t1.zip

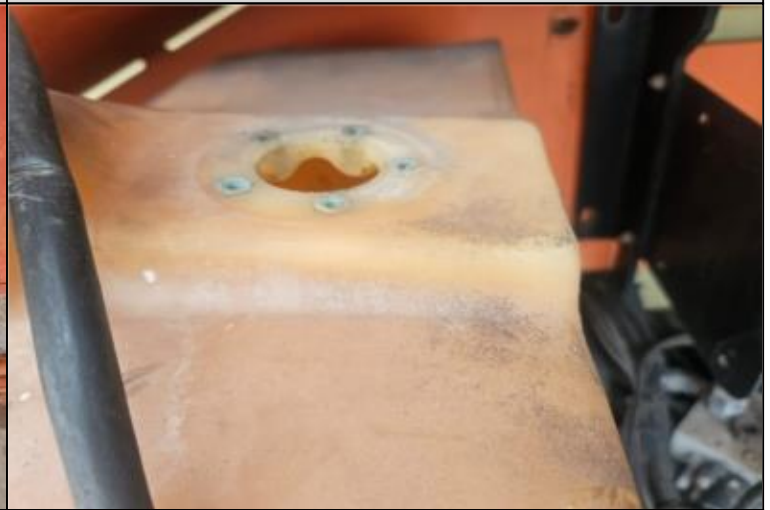

T2.zip



M7.zip



M8.zip



M10.zip



M11.zip



WhatsApp Image 2026-01-31 at 11.02.55.zip

M12.zip



WhatsApp Image 2026-01-31 at 11.03.01.zip



WhatsApp Image 2026-01-31 at 11.03.05.zip



WhatsApp Image 2026-01-31 at 11.03.10.zip



WhatsApp Image 2026-01-31 at 11.03.20.zip



WhatsApp Image 2026-01-31 at 11.03.30.zip



WhatsApp Image 2026-01-31 at 11.03.36.zip



WhatsApp Image 2026-01-31 at 11.03.45.zip



WhatsApp Image 2026-01-31 at 11.03.50.zip



WhatsApp Image 2026-01-31 at 11.03.55.zip



WhatsApp Image 2026-01-31 at 11.02.16.zip



WhatsApp Image 2026-01-31 at 11.02.22.zip



WhatsApp Image 2026-01-31 at 11.02.27.zip



WhatsApp Image 2026-01-31 at 11.02.38.zip



WhatsApp Image 2026-01-31 at 11.02.44.zip



WhatsApp Image 2026-01-31 at 11.04.05.zip



WhatsApp Image 2026-01-31 at 11.04.12.zip



WhatsApp Image 2026-01-31 at 11.04.17.zip



WhatsApp Image 2026-01-31 at 11.04.23.zip



WhatsApp Image 2026-01-31 at 11.04.43.zip



B1.zip



WhatsApp Image 2026-01-31 at 11.05.32.zip





Relatório Fotográfico - Fotos Gerais do Equipamento