



H. H. SCHMEIL AVALIAÇÕES ME
Rua Noel Rosa NRº: 539
Cidade/UF: Guarulhos/SP - Jd. Pinhal CEP: 07120200
Tel: (11) 98464-1750 |



LAUDO DE VISTORIA VEICULAR E PROCEDÊNCIA VEICULAR

Numeração: 00004031



FIAT UNO S - FIAT



Vistoriador: Hugo Hitamar Schmeil

Data Impressão: 04/06/2025 11:35

Data Vistoria: 01/06/2025 11:45

Cliente:

Nome: Pátio Sul Brasil Maringá

CPF/CNPJ: 42.923.308/0001-59

Dados do proprietário:

Proprietário: ISRAEL FERNANDO DIAS DA SILVA

CPF/CNPJ: 6910763912

Vistoria Veicular:

Modelo Veic.: FIAT UNO S - FIAT

Ano Fab / Modelo: 1990/1991

Tipo Veículo: Veículo Leve

Condições Veículo: SUCATA

Placa: BSQ6815

UF/Cidade Placa:
PR/PARANAVAI-PR

Condições Placa: PLACA OK

Nr Motor: 127A2011

Nr Motor BIN: 3260941

Condições Motor: Numeração divergente da que consta registrada nos bancos de dados dos órgãos competentes (BIN) e consta em outro(s) veículo(s)

Nr Chassi:
9BD146000L3663274Nr Chassi BIN:
9BD146000L3663274

Condições Chassi: Numeração é a mesma que consta registrada nos bancos de dados dos órgãos competentes (BIN)

Nr Cambio:

Nr Cambio BIN:

Combustível: Gasolina

Combustível BIN: Gasolina

Cor: Branca

Cor BIN: Branca

Tem KIT GNV: Não

Observação:

Finalidade: Venda forçada em leilão**Valor da Avaliação: R\$ 300,00 (trezentos reais)**

Veículo em mal estado de conservação. O Veículo ostenta a placa BSQ6815, porem o moto tem numero divergente na BIN, ostentando o numero de motor de outro veiculo com placa JEA7275.O mesmo encontra-se parado no pátio. Foi considerado o estado aparente do veículo, ou seja, como se encontram, podendo este apresentar danos no seu todo ou em partes, ou ainda peças/partes faltantes, o bem é entregue no estado em que se encontra. No melhor conhecimento e crédito dos avaliadores, as análises, opiniões e conclusões expressas no presente trabalho são baseadas em dados, diligência, pesquisas e levantamentos verdadeiros e corretos.

BLOQUEIO JUDICIAL



FRENTE



TRASEIRA



CHASSI

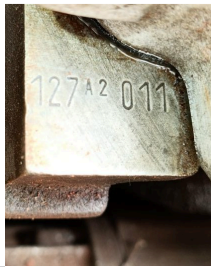

MOTOR



CONSULTAS VEICULARES

ID Vistoria: 00004031

Placa: BSQ6815

Data Impressão: 04/06/2025 11:35

Nr Motor: 127A2011

Nr Chassi: 9BD146000L3663274

Base de Dados

1 - BIN ESTADUAL

2 - BIN FEDERAL



Bin Estadual - Restrições



Bin Estadual - Atenção para os Débitos e Multas do Veículo



Bin Estadual - Restrições do Proprietário



Bin Federal - Restrições



SENATRAN - Restrições



Multas Federais



Numeração do MOTOR digitada difere da BIN



Numeração do MOTOR digitada difere da BIN ESTADUAL



Numeração do MOTOR digitada difere da BIN FEDERAL



BIN ESTADUAL

Situação do veículo	EM CIRCULACAO	Tipo	AUTOMOVEL
Placa	BSQ6115	Renavam	00405338805
Chassi	9BD146000L3663274	Situação Chassi	NORMAL
Nr Motor	3260941	Categoria	PARTICULAR
Marca	FIAT	Modelo	FIAT UNO S
Ano Fab.	1990	Ano Mod.	1991
Cor	BRANCA	Combustível	GASOLINA
UF	PR	Município	PARANAVAI-PR
Espécie	PASSAGEIRO	Potência	48
Procedência Veículo	NACIONAL		



Comunicação de Venda

Indicador Comun. Venda	NÃO INFORMADO	Data Inclusao Venda	NÃO INFORMADO
------------------------	---------------	---------------------	---------------



Débitos e Multas:

Déb IPVA	NAO EXISTE DEBITO DE IPVA	Débito DPVAT	NAO EXISTE DEBITO DE DPVAT
Déb Licenc	EXISTE DEBITO LICENCIAMENTO: R\$ 473,05	Débito Multas	NAO EXISTE DEBITO DE MULTAS
Valor Débito Licenc	473,05		

Página 2

ATENÇÃO: *Débitos e restrições favor confirmar consulta diretamente ao DETRAN do estado, SNG e documento CRV.

Proprietários:

CPF CNPJ Proprietário	0*****	Proprietário	I**** F***** D*** D* S****
-----------------------	--------	--------------	----------------------------

Restrições:

Situação do veículo	EM CIRCULACAO	Restrição Financeira	NADA CONSTA
Restrição Furto	NADA CONSTA	Restrição RENAJUD	NADA CONSTA

BIN FEDERAL

Tipo Consulta	BIN FEDERAL	Situação	EM CIRCULACAO
Placa	BSQ6I15	Renavam	00405338805
Chassi	9BD146000L3663274	Remarcação Chassi	NORMAL
Nr Motor	3260941	Município	PARANAVAI
UF	PR	Tipo	AUTOMOVEL
Categoria	PASSAGEIRO	Marca Modelo	FIAT/FIAT UNO S
Ano Fab	1990	Procedência Veículo	NACIONAL
Montagem	COMPLETA	Combustível	GASOLINA
Cor	BRANCA	Potência	48
CPF/CNPJ Faturado	46.703.690/0001-46	UF Faturamento	SP

BIN FEDERAL - Restrições:

Situação	EM CIRCULACAO	Restrição Judicial	NADA CONSTA
Restrição RFB	NADA CONSTA		

RENAJUD (CORTESIA):

RENAJUD	NADA CONSTA
---------	-------------

Débitos / Multas

*Para sua total segurança, favor conferir débitos e multas diretamente ao SENATRAN: <https://portalservicos.senatran.serpro.gov.br>.



FOTOS DO VEÍCULO

ID Vistoria: 00004031

Placa: BSQ6815

Data Impressão: 04/06/2025 11:35

Nr Motor: 127A2011

Nr Chassi: 9BD146000L3663274



FRENTE



TRASEIRA



CHASSI

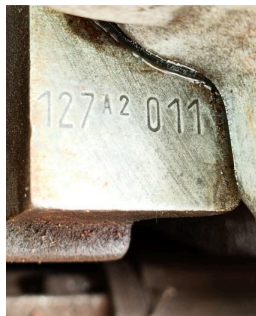

MOTOR



MOTOR COMPARTIMENTO



INTERIOR

ID Vistoria: 00004031

Placa: BSQ6815

Data Impressão: 04/06/2025 11:35

Nr Motor: 127A2011

Nr Chassi: 9BD146000L3663274

A seguir são descritas as regras e orientações aplicáveis ao serviço contratado; às quais, você manifesta ciência e anuência expressas e sem reservas, tendo validade e eficácia equivalentes a qualquer acordo, a sua observância e cumprimento será exigível a todos os usuários:

1. O Laudo Preventivo possui caráter **APENAS INFORMATIVO E CONSIDERA-SE UMA ANÁLISE PRÉVIA E PREVENTIVA DO AUTOMÓVEL** em questão, a partir de análise estruturais do veículo e consulta a bancos de dados públicos e privados oficiais; a fim de dar guarida ao CONTRATANTE na tomada de decisões relativas ao automóvel vistoriado.
2. Em hipótese alguma o Laudo Preventivo substitui a vistoria oficial de identificação veicular que é realizada exclusivamente pelos órgãos e entidades executivos de trânsito dos estados e Distrito Federal, ou inspeções outras de institutos de criminalística; e que são obrigatórias nos termos do Código de Trânsito Brasileiro e resoluções do CONTRAN.
3. As informações contidas neste Laudo Preventivo e caracterizadas como "LAUDO PREVENTIVO DE VISTORIA VEICULAR" e "CHECKLIST" e "FOTOS" correspondem às análises físicas do veículo existentes no momento da verificação realizada pelo Vistoriador. A validade restringe-se ao exato momento do exame, em razão do que a 'H. H. SCHMEIL AVALIAÇÕES ME' não se responsabiliza por modificações posteriores sofridas pelo veículo, tais como danos no chassi, mudanças de motor, mudança de câmbio, etc.
4. As informações contidas neste Laudo Preventivo e caracterizadas como "CONSULTAS VEICULARES" correspondem ao resultado de consultas a banco de dados públicos e privados oficiais e relacionados ao veículo e que estejam disponíveis no momento da consulta pelo vistoriador.
5. As informações obtidas em bancos de dados públicos podem não estar atualizadas simultaneamente ao momento da consulta, situação que independe da gerência da 'H. H. SCHMEIL AVALIAÇÕES ME' e fornecedora do software gerenciador das consultas.
6. O CONTRATANTE do Laudo Preventivo tem ciência que o sistema de informações e banco de dados disponibilizados está sujeito a constantes alterações e atualizações pelos órgãos e departamentos oficiais, leiloeiros e/ou parceiros da iniciativa privada, sobre quais a 'H. H. SCHMEIL AVALIAÇÕES ME' e fornecedora do software gerenciador das consultas não detém a propriedade das informações, limitando-se assim, a reproduzi-las fielmente, na forma como originariamente apresentas as tais bases consultadas, sendo que este Laudo Preventivo visa auxiliar o CONTRATANTE na obtenção das informações pretendidas.
7. A 'H. H. SCHMEIL AVALIAÇÕES ME' e fornecedora do software gerenciador das consultas não possuem gerência e responsabilidade pelas informações inseridas nos bancos de dados consultados, e igualmente não se responsabilizam por perdas e danos em caso da não confirmação da informação junto a estes fornecedores gestores e/ou a utilização das informações disponibilizadas em laudos, certidões, vistorias ou documentos assemelhados.

Orientações:

1. Favor nas consultas BIN confirmar débitos, restrições no site do DETRAN do estado, SNG. Favor consultar na Base Federal (Senatran) e Estadual (DETRAN's dos estados que o veículo já pertenceu) possíveis sinistros apontados em CSV (Certificado de Segurança Veicular). E possível apontamento de CSV na observação da CRV.
2. Consultas BIN sujeito à alterações e/ou atualizações até o final do expediente sem validade como quitação de débitos para compra do veículo.

H. H. SCHMEIL AVALIAÇÕES ME
Vistoriador: Hugo Hitamar Schmeil

Página 4

