



H. H. SCHMEIL AVALIAÇÕES ME  
Rua Noel Rosa NRº: 539  
Cidade/UF: Guarulhos/SP - Jd. Pinhal CEP: 07120200



## LAUDO DE VISTORIA VEICULAR E PROCEDÊNCIA VEICULAR

Numeração: 00005102

 **COURIER 16 L - FORD**



Vistoriador: Hugo Hitamar Schmeil

Data Impressão: 08/04/2026 16:04

Data Vistoria: 08/04/2026 16:00

### Cliente:

Nome: **Pátio Sul Brasil Maringá**

CPF/CNPJ: **42.923.308/0001-59**

### Vistoria Veicular:

Modelo Veic.: **COURIER 16 L - FORD**

Ano Fab / Modelo: **2006/2006**

Tipo Veículo: **Veículo Leve**

Condições Veículo: **SUCATA**

Placa: **DNW8700**

UF/Cidade Placa: **SP/BAURU-SP**

**Nr Motor: ILEGIVEL**

**Nr Motor BIN: CCKA6991779**

Condições Motor: **Gravação ilegível**

**Nr Chassi: ILEGIVEL**

**Nr Chassi BIN:  
9BFNSZPPA6B991779**

Condições Chassi: **Gravação em estado acentuado de corrosão impossibilitando sua leitura.**

Nr Cambio:

Nr Cambio BIN:

Combustível:  
**Gasolina**

Combustível BIN: **Gasolina**

Cor: **Cinza**

Cor BIN: **Cinza**

Tem KIT GNV: **Não**

### Observação:

**Finalidade: Venda forçada em leilão**

**Valor da Avaliação: R\$ 1.000,00 (mil reais)**

Veículo em mal estado de conservação. O mesmo encontra-se parado no pátio, e que não foi possível aferir o funcionamento da parte mecânica e seus componentes. Foi considerado o estado aparente do veículo, ou seja, como se encontram, podendo este apresentar danos no seu todo ou em partes, ou ainda peças/partes faltantes, não sendo possível atestar seu funcionamento e que para tanto seria necessária uma revisão técnica do veículo, o que foge ao escopo do presente trabalho. Nos leilões (liquidação forçada) os bens são arrematados no estado que se apresentam. Não se configura então relação de consumo nem pode haver alegação por parte do arrematante em relação ao leiloeiro ou comitente de vício redibitório (vício oculto que apartaria o consumidor para ser restituído pelo comitente dos valores gastos por esse defeito). Tal fato tem implicação direta no valor desta avaliação, uma vez que o bem é entregue no estado em que se encontra. No melhor conhecimento e crédito dos avaliadores, as análises, opiniões e conclusões expressas no presente trabalho são baseadas em dados, diligência, pesquisas e levantamentos verdadeiros e corretos.



FRENTE



PLACA



TRASEIRA



CHASSI



MOTOR



CONSULTAS VEICULARES

ID Vistoria: 00005102

Placa: DNW8700

Data Impressão: 08/04/2026 16:04

Nr Motor: ILEGIVEL

Nr Chassi: ILEGIVEL

Base de Dados

1 - BIN ESTADUAL

2 - BIN FEDERAL



Bin Estadual - Comunicação de Venda



Bin Estadual - Atenção para as Restrições



Bin Estadual - Atenção para os Débitos e Multas do Veículo



Bin Estadual - Restrições do Proprietário



Bin Federal - Atenção para as Restrições



SENATRAN - Restrições



Multas Federais



Numeração do CHASSI digitada difere da BIN



Numeração do MOTOR digitada difere da BIN



Numeração do CHASSI digitada difere da BIN ESTADUAL



Numeração do MOTOR digitada difere da BIN ESTADUAL



Numeração do CHASSI digitada difere da BIN FEDERAL



Numeração do MOTOR digitada difere da BIN FEDERAL



BIN ESTADUAL

Situação do veículo	CIRCULACAO	Tipo	CAMINHONETE
Placa	DNW8700	Renavam	00881964344
Chassi	9BFNSZPPA6B991779	Tipo Marcação Chassi	NORMAL
Nr Motor	CCKA6991779	Categoria	PARTICULAR
Marca	FORD	Modelo	COURIER 16 L
Ano Fab.	2006	Ano Mod.	2006
Cor	CINZA	Combustível	GASOLINA
UF	SP	Município	BAURU-SP
Espécie	CARGA	Potência	95
Procedência Veículo	NACIONAL	Carroceria	CAR ABERTA
Cilindradas	1598	Capacidade Carga	7
Capacidade Passageiros	2	Nr Eixos	2
PBT	170	CMT	230
Mensagem	MOTOR AGREGADO: CCKA6991779		

## Comunicação de Venda

**Indicador Comun. Venda** CONSTA COMUNICACAO DE VENDAS

## Débitos e Multas:

<b>Déb IPVA</b>	EXISTE DEBITO DE IPVA	<b>Débito DPVAT</b>	NAO EXISTE DEBITO DE DPVAT
<b>Déb Licenc</b>	EXISTE DEBITO DE LICENCIAMENTO	<b>Débito Multas</b>	EXISTE DEBITO DE MULTA
<b>Valor Débito Detran</b>	2.902,80	<b>Valor Débito IPVA</b>	574,41
<b>Valor Débito Licenc</b>	1.071,79	<b>Valor Débito Multa</b>	2902,8

ATENÇÃO: \*Débitos e restrições favor confirmar consulta diretamente ao DETRAN do estado, SNG e documento CRV.

## Proprietários:

**CPF CNPJ Proprietario** 0\*\*\*\*\*  
**Proprietário** B\* L\*\*\*\*\* A\*\*\*\*\* M\*\*\*\*\* S\*

## Restrições:

<b>Situação do veículo</b>	CIRCULACAO	<b>Restrição 1</b>	NADA CONSTA
<b>Restrição 2</b>	COMUNICACAO DE VENDA	<b>Restrição 3</b>	NADA CONSTA
<b>Restrição 4</b>	NADA CONSTA	<b>Restrição Financeira</b>	COMUNICACAO DE VENDA
<b>Restrição Administrativa</b>	NADA CONSTA	<b>Restrição Furto</b>	NADA CONSTA
<b>Restrição Guincho</b>	NADA CONSTA	<b>Restrição RENAJUD</b>	NADA CONSTA
<b>Restrição Judicial</b>	NADA CONSTA	<b>Restrição Tributária</b>	NADA CONSTA
<b>Restrição Ambiental</b>	VEICULO COM INSPECAO VEICULAR OK		

## BIN FEDERAL

<b>Tipo Consulta</b>	BIN FEDERAL	<b>Situação</b>	EM CIRCULACAO
<b>Placa</b>	DNW8700	<b>Renavam</b>	00881964344
<b>Chassi</b>	9BFNSZPPA6B991779	<b>Remarcação Chassi</b>	NORMAL
<b>Nr Motor</b>	CCKA6991779	<b>Município</b>	BAURU
<b>UF</b>	SP	<b>Tipo</b>	CAMINHONETE
<b>Categoria</b>	CARGA	<b>Marca Modelo</b>	FORD/COURIER 1.6 L
<b>Ano Fab</b>	2006	<b>Ano Mod</b>	2006
<b>Procedência Veículo</b>	NACIONAL	<b>Nr Eixos</b>	2
<b>Combustível</b>	GASOLINA	<b>Cilindradas</b>	1598
<b>Cor</b>	CINZA	<b>Potência</b>	95
<b>Capacidade Passageiros</b>	2	<b>CMT</b>	2.3
<b>PTB</b>	1.7	<b>CPF/CNPJ Proprietário</b>	0*****

## BIN FEDERAL - Restrições:

<b>Situação</b>	EM CIRCULACAO	<b>Restrição 1</b>	RENAINF
<b>Restrição 2</b>	COMUNICACAO_DE_VENDA	<b>Restrição Judicial</b>	NADA CONSTA
<b>Restrição RFB</b>	NADA CONSTA		

## RENAJUD (CORTESIA):

**RENAJUD** NADA CONSTA

## Débitos / Multas

\*Para sua total segurança, favor conferir débitos e multas diretamente ao SENATRAN: <https://portalservicos.senatran.serpro.gov.br>.



## FOTOS DO VEÍCULO

ID Vistoria: 00005102

Placa: DNW8700

Data Impressão: 08/04/2026 16:04

Nr Motor: ILEGIVEL

Nr Chassi: ILEGIVEL



FRENTE



PLACA



TRASEIRA



CHASSI



MOTOR

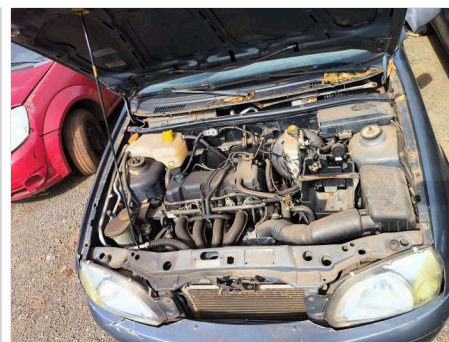

MOTOR COMPARTIMENTO



INTERIOR

ID Vistoria: 00005102

Placa: DNW8700

Data Impressão: 08/04/2026 16:04

Nr Motor: ILEGIVEL

Nr Chassi: ILEGIVEL

A seguir são descritas as regras e orientações aplicáveis ao serviço contratado; às quais, você manifesta ciência e anuência expressas e sem reservas, tendo validade e eficácia equivalentes a qualquer acordo, a sua observância e cumprimento será exigível a todos os usuários:

1. O Laudo Preventivo possui caráter **APENAS INFORMATIVO E CONSIDERA-SE UMA ANÁLISE PRÉVIA E PREVENTIVA DO AUTOMÓVEL** em questão, a partir de análise estruturais do veículo e consulta a bancos de dados públicos e privados oficiais; a fim de dar guarida ao CONTRATANTE na tomada de decisões relativas ao automóvel vistoriado.
2. Em hipótese alguma o Laudo Preventivo substitui a vistoria oficial de identificação veicular que é realizada exclusivamente pelos órgãos e entidades executivos de trânsito dos estados e Distrito Federal, ou inspeções outras de institutos de criminalística; e que são obrigatórias nos termos do Código de Trânsito Brasileiro e resoluções do CONTRAN. Página 4
3. As informações contidas neste Laudo Preventivo e caracterizadas como "LAUDO PREVENTIVO DE VISTORIA VEICULAR" e "CHECKLIST" e "FOTOS" correspondem às análises físicas do veículo existentes no momento da verificação realizada pelo Vistoriador. A validade restringe-se ao exato momento do exame, em razão do que a 'H. H. SCHMEIL AVALIAÇÕES ME' não se responsabiliza por modificações posteriores sofridas pelo veículo, tais como danos no chassi, mudanças de motor, mudança de câmbio, etc.

4. As informações contidas neste Laudo Preventivo e caracterizadas como "CONSULTAS VEICULARES" correspondem ao resultado de consultas a banco de dados públicos e privados oficiais e relacionados ao veículo e que estejam disponíveis no momento da consulta pelo vistoriador.
5. As informações obtidas em bancos de dados públicos podem não estar atualizadas simultaneamente ao momento da consulta, situação que independe da gerência da 'H. H. SCHMEIL AVALIAÇÕES ME' e fornecedora do software gerenciador das consultas.
6. O CONTRATANTE do Laudo Preventivo tem ciência que o sistema de informações e banco de dados disponibilizados está sujeito a constantes alterações e atualizações pelos órgãos e departamentos oficiais, leiloeiros e/ou parceiros da iniciativa privada, sobre quais a 'H. H. SCHMEIL AVALIAÇÕES ME' e fornecedora do software gerenciador das consultas não detém a propriedade das informações, limitando-se assim, a reproduzi-las fielmente, na forma como originariamente apresentas as tais bases consultadas, sendo que este Laudo Preventivo visa auxiliar o CONTRATANTE na obtenção das informações pretendidas.
7. A 'H. H. SCHMEIL AVALIAÇÕES ME' e fornecedora do software gerenciador das consultas não possuem gerência e responsabilidade pelas informações inseridas nos bancos de dados consultados, e igualmente não se responsabilizam por perdas e danos em caso da não confirmação da informação junto a estes fornecedores gestores e/ou a utilização das informações disponibilizadas em laudos, certidões, vistorias ou documentos assemelhados.

**Orientações:**

1. Favor nas consultas BIN confirmar débitos, restrições no site do DETRAN do estado, SNG. Favor consultar na Base Federal (Senatran) e Estadual (DETRAN's dos estados que o veículo já pertenceu) possíveis sinistros apontados em CSV (Certificado de Segurança Veicular). E possível apontamento de CSV na observação da CRV.
2. Consultas BIN sujeito à alterações e/ou atualizações até o final do expediente sem validade como quitação de débitos para compra do veículo.



H. H. SCHMEIL AVALIAÇÕES ME  
Vistoriador: Hugo Hitamar Schmeil