



H. H. SCHMEIL AVALIAÇÕES ME
Rua Noel Rosa NRº: 539
Cidade/UF: Guarulhos/SP - Jd. Pinhal CEP: 07120200
Tel: (11) 98464-1750 |



LAUDO DE VISTORIA VEICULAR E PROCEDÊNCIA VEICULAR

Numeração: 00003896



SENTRA 20SL CVT - NISSAN



Vistoriador: Hugo Hitamar Schmeil

Data Impressão: 06/06/2025 16:43

Data Vistoria: 28/05/2025 17:25

Cliente:

Nome: **Pátio Sul Brasil Maringá**CPF/CNPJ: **42.923.308/0001-59**

Dados do proprietário:

Proprietário: **FABIO YANO**CPF/CNPJ: **1825172927**

Vistoria Veicular:

Modelo Veic.: **SENTRA 20SL CVT - NISSAN**Ano Fab / Modelo: **2014/2015**

Tipo Veículo:

Condições Veículo: **CONSERVADO**Placa: **AKY5900**UF/Cidade Placa: **PR/MARINGÁ-PR**Condições Placa: **PLACA OK**Nr Motor: **MR20907209H**Nr Motor BIN: **MR20907209H**Condições Motor: **Numeração é a mesma que consta registrada nos bancos de dados dos órgãos competentes (BIN)**Nr Chassi: **3N1BB7AE3FY206193**Nr Chassi BIN: **3N1BB7AE3FY206193**Condições Chassi: **Numeração é a mesma que consta registrada nos bancos de dados dos órgãos competentes (BIN)**

Nr Cambio:

Nr Cambio BIN:

Combustível: **Gasolina e Álcool**Combustível BIN: **Gasolina e Álcool**Cor: **Preto**Cor BIN: **Preto**Tem KIT GNV: **Não**

Observação:

Finalidade: Venda forçada em leilão**Valor da Avaliação: R\$ 7500,00 (Sete mil e quinhentos reais)**

Veículo em regular estado de conservação. O mesmo encontra-se parado no pátio. Foi considerado o estado aparente do veículo, ou seja, como se encontram, podendo este apresentar danos no seu todo ou em partes, ou ainda peças/partes faltantes, o bem é entregue no estado em que se encontra. No melhor conhecimento e crédito dos avaliadores, as análises, opiniões e conclusões expressas no presente trabalho são baseadas em dados, diligência, pesquisas e levantamentos verdadeiros e corretos.

BLOQUEIO JUDICIAL



FRENTE



PLACA



TRASEIRA



CHASSI

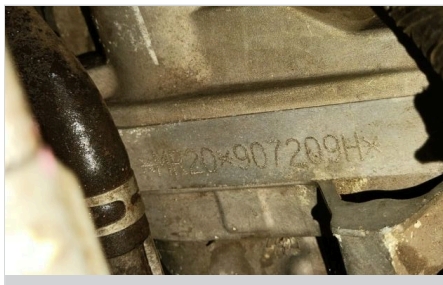

MOTOR



CONSULTAS VEICULARES

ID Vistoria: 00003896

Placa: AKY5900

Data Impressão: 06/06/2025 16:43

Nr Motor: MR20907209H

Nr Chassi: 3N1BB7AE3FY206193

Base de Dados

1 - BIN ESTADUAL

2 - BIN FEDERAL



Bin Estadual - Atenção para as Restrições



Bin Estadual - Atenção para os Débitos e Multas do Veículo



Bin Estadual - Restrições do Proprietário



Bin Federal - Atenção para as Restrições



SENATRAN - Restrições



Multas Federais



BIN ESTADUAL

Situação do veículo	EM CIRCULACAO	Tipo	AUTOMOVEL
Placa	AKY5900	Renavam	01028250980
Chassi	3N1BB7AE3FY206193	Situação Chassi	NORMAL
Nr Motor	MR20907209H	Categoria	PARTICULAR
Marca	NISSAN	Modelo	SENTRA 20SL CVT
Ano Fab.	2014	Ano Mod.	2015
Cor	PRETA	Combustível	ALCOOL/GASOLINA
UF	PR	Município	MARINGA-PR
Espécie	PASSAGEIRO	Potência	140
Procedência Veículo	IMPORTADO	Carroceria	INEXISTENTE
Cilindradas	1997	Capacidade Passageiros	5
Nr Eixos	2	PBT	176
CMT	176		



Comunicação de Venda

Indicador Comun. Venda	NÃO INFORMADO	Data Inclusao Venda	NÃO INFORMADO
------------------------	---------------	---------------------	---------------



Débitos e Multas:

Déb IPVA	EXISTE DEBITO IPVA: R\$ 6.058,95	Débito DPVAT	NAO EXISTE DEBITO DE DPVAT
Déb Licenc	EXISTE DEBITO LICENCIAMENTO: R\$ 473,05	Débito Multas	EXISTEM MULTAS: R\$ 19.314,70
Valor Débito IPVA	6.058,95	Valor Débito Licenc	473,05
Valor Débito Multa	19.314,70		

Página 2

ATENÇÃO: *Débitos e restrições favor confirmar consulta diretamente ao DETRAN do estado, SNG e documento CRV.

Restrições:			
Situação do veículo	EM CIRCULACAO	Restrição 1	COMUNICADO DE VENDAS REGISTRADO
Restrição 2	RESTRICAO ADMINISTRATIVA: CIA CFI RCI BRASIL	Restrição 3	RESTRICAO JUDICIAL: CONSTA
Restrição 4	OUTRAS RESTRICOES: CIA CFI RCI BRASIL	Restrição Financeira	CONSTA RESTRIÇÃO FINANCEIRA
Restrição Furto	NADA CONSTA	Restrição RENAJUD	CONSTA RESTRIÇÃO DE RENAJUD

BIN FEDERAL			
Tipo Consulta	BIN FEDERAL	Situação	EM CIRCULACAO
Placa	AKY5900	Renavam	01028250980
Chassi	3N1BB7AE3FY206193	Remarcação Chassi	NORMAL
Nr Motor	MR20907209H	Município	MARINGA
UF	PR	Tipo	AUTOMOVEL
Categoria	PASSAGEIRO	Marca Modelo	I/NISSAN/SENTRA 20SL CVT
Ano Fab	2014	Ano Mod	2015
Procedência Veículo	ESTRANGEIRA	Montagem	COMPLETA
Nr Carroceria	INEXISTENTE	Nr Eixos	2
Combustível	ALCOOL/GASOLINA	Cilindradas	1997
Cor	PRETA	Potência	140
Capacidade Passageiros	5	CMT	176
CPF/CNPJ Faturado	10.348.903/0001-11	UF Faturamento	PR

BIN FEDERAL - Restrições:			
Situação	EM CIRCULACAO	Restrição 1	ALIENACAO FIDUCIARIA
Restrição 2	RESTRICAO JUDICIAL ALIENACAO FIDUCIARIA	Restrição 3	RENAJUD: SIM
Restrição Judicial	NADA CONSTA	Restrição RFB	NADA CONSTA

RENAJUD (CORTESIA):	
RENAJUD	NADA CONSTA

Débitos / Multas	
*Para sua total segurança, favor conferir débitos e multas diretamente ao SENATRAN: https://portalservicos.senatran.serpro.gov.br	

FOTOS DO VEÍCULO		
ID Vistoria: 00003896	Placa: AKY5900	Data Impressão: 06/06/2025 16:43
Nr Motor: MR20907209H	Nr Chassi: 3N1BB7AE3FY206193	



FRENTE



PLACA



TRASEIRA



CHASSI



MOTOR

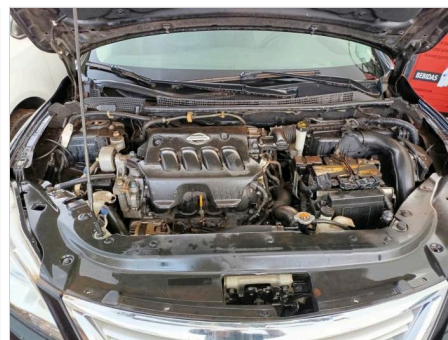

MOTOR COMPARTIMENTO



INTERIOR

ID Vistoria: 00003896

Placa: AKY5900

Data Impressão: 06/06/2025 16:43

Nr Motor: MR20907209H

Nr Chassi: 3N1BB7AE3FY206193

A seguir são descritas as regras e orientações aplicáveis ao serviço contratado; às quais, você manifesta ciência e anuência expressas e sem reservas, tendo validade e eficácia equivalentes a qualquer acordo, a sua observância e cumprimento será exigível a todos os usuários:

1. O Laudo Preventivo possui caráter **APENAS INFORMATIVO E CONSIDERA-SE UMA ANÁLISE PRÉVIA E PREVENTIVA DO AUTOMÓVEL** em questão, a partir de análise estruturais do veículo e consulta a bancos de dados públicos e privados oficiais; a fim de dar guarida ao CONTRATANTE na tomada de decisões relativas ao automóvel vistoriado.
2. Em hipótese alguma o Laudo Preventivo substitui a vistoria oficial de identificação veicular que é realizada exclusivamente pelos órgãos e entidades executivos de trânsito dos estados e Distrito Federal, ou inspeções outras de institutos de criminalística; e que são obrigatórias nos termos do Código de Trânsito Brasileiro e resoluções do CONTRAN.
3. As informações contidas neste Laudo Preventivo e caracterizadas como "LAUDO PREVENTIVO DE VISTORIA VEICULAR" e "CHECKLIST" e "FOTOS" correspondem às análises físicas do veículo existentes no momento da verificação realizada pelo Vistoriador. A validade restringe-se ao exato momento do exame, em razão do que a 'H. H. SCHMEIL AVALIAÇÕES ME' não se responsabiliza por modificações posteriores sofridas pelo veículo, tais como danos no chassi, mudanças de motor, mudança de câmbio, etc.
4. As informações contidas neste Laudo Preventivo e caracterizadas como "CONSULTAS VEICULARES" correspondem ao resultado de consultas a banco de dados públicos e privados oficiais e relacionados ao veículo e que estejam disponíveis no momento da consulta pelo vistoriador.
5. As informações obtidas em bancos de dados públicos podem não estar atualizadas simultaneamente ao momento da consulta, situação que independe da gerência da 'H. H. SCHMEIL AVALIAÇÕES ME' e fornecedora do software gerenciador das consultas.
6. O CONTRATANTE do Laudo Preventivo tem ciência que o sistema de informações e banco de dados disponibilizados está sujeito a constantes alterações e atualizações pelos órgãos e departamentos oficiais, leiloeiros e/ou parceiros da iniciativa privada, sobre quais a 'H. H. SCHMEIL AVALIAÇÕES ME' e fornecedora do software gerenciador das consultas não detém a propriedade das informações, limitando-se assim, a reproduzi-las fielmente, **Página 4** como originariamente apresentas as tais bases consultadas, sendo que este Laudo Preventivo visa auxiliar o CONTRATANTE na obtenção das informações pretendidas.
7. A 'H. H. SCHMEIL AVALIAÇÕES ME' e fornecedora do software gerenciador das consultas não possuem gerência e responsabilidade pelas informações inseridas nos bancos de dados consultados, e igualmente não se responsabilizam por perdas e danos em caso da não confirmação da informação junto a estes fornecedores gestores e/ou a utilização das informações disponibilizadas em laudos, certidões, vistorias ou documentos assemelhados.

Orientações:

1. Favor nas consultas BIN confirmar débitos, restrições no site do DETRAN do estado, SNG. Favor consultar na Base Federal (Senatran) e Estadual (DETRAN's dos estados que o veículo já pertenceu) possíveis sinistros apontados em CSV (Certificado de Segurança Veicular). E possível apontamento de CSV na observação da CRV.
2. Consultas BIN sujeito à alterações e/ou atualizações até o final do expediente sem validade como quitação de débitos para compra do veículo.



H. H. SCHMEIL AVALIAÇÕES ME
Vistoriador: Hugo Hitamar Schmeil