



LAUDO DE VISTORIA VEICULAR E PROCEDÊNCIA VEICULAR

Numeração: 00001663



PALIO FIRE - FIAT



Vistoriador: Hugo Hitamar Schmeil

Data Impressão: 02/04/2026 16:29

Data Vistoria: 04/03/2026 11:25

Vistoria Veicular:

Modelo Veic.: PALIO FIRE - FIAT	Ano Fab / Modelo: 2002/2003	
Tipo Veículo: Veículo Leve	Condições Veículo: SUCATA	
Placa: DGJ6643	UF/Cidade Placa: SP/SAO PAULO-SP	
Nr Motor: 5541341	Nr Motor BIN: 5541341	Condições Motor: Numeração é a mesma que consta registrada nos bancos de dados dos órgãos competentes (BIN)
Nr Chassi: OXIDADO	Nr Chassi BIN: 9BD17103232225651	Condições Chassi: CHASSI OXIDADO
Nr Cambio:	Nr Cambio BIN:	
Combustível: Gasolina	Combustível BIN: Gasolina	
Cor: Preto	Cor BIN: Preto	
Tem KIT GNV: Não		

Observação:

Finalidade: Venda forçada em leilão

Valor da Avaliação: R\$ 1.000,00 (mil reais)

Veículo em mal estado de conservação. O mesmo encontra-se parado no pátio. Foi considerado o estado aparente do veículo, ou seja, como se encontram, podendo este apresentar danos no seu todo ou em partes, ou ainda peças/partes faltantes, o bem é entregue no estado em que se encontra. No melhor conhecimento e crédito dos avaliadores, as análises, opiniões e conclusões expressas no presente trabalho são baseadas em dados, diligência, pesquisas e levantamentos verdadeiros e corretos.



FRENTE



PLACA

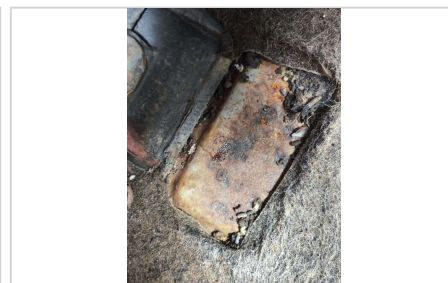

CHASSI



MOTOR



CONSULTAS VEICULARES

ID Vistoria: 00001663

Placa: DGJ6643

Data Impressão: 02/04/2026 16:29

Nr Motor: 5541341

Nr Chassi: OXIDADO

Base de Dados

1 - BIN ESTADUAL

2 - BIN FEDERAL



Bin Estadual - Atenção para as Restrições



Bin Estadual - Atenção para os Débitos e Multas do Veículo



Bin Estadual - Restrições do Proprietário



Bin Federal - Atenção para as Restrições



SENATRAN - Restrições



Multas Federais



Numeração do CHASSI digitada difere da BIN



Numeração do CHASSI digitada difere da BIN ESTADUAL



Numeração do CHASSI digitada difere da BIN FEDERAL

BIN ESTADUAL

Situação do veículo	EM CIRCULACAO	Tipo	AUTOMOVEL
Placa	DGJ6643	Renavam	00791111920
Chassi	9BD17103232225651	Situação Chassi	NORMAL
Nr Motor	5541341	Categoria	PARTICULAR
Marca	FIAT	Modelo	PALIO FIRE
Ano Fab.	2002	Ano Mod.	2003
Cor	PRETA	Combustível	GASOLINA
UF	SP	Município	SAO PAULO-SP
Espécie	PASSAGEIRO	Potência	55
Procedência Veículo	NACIONAL	Carroceria	INEXISTENTE
Cilindradas	1000	Capacidade Passageiros	5
CMT	220		



Comunicação de Venda

Indicador Comun. Venda	NÃO INFORMADO	Data Inclusao Venda	NÃO INFORMADO
------------------------	---------------	---------------------	---------------



Proprietários:

CPF CNPJ Proprietario	3*****	Proprietário	F**** S**** S****
-----------------------	--------	--------------	-------------------



Restrições:

Situação do veículo	EM CIRCULACAO	Restrição 1	COMUNICADO DE VENDAS REGISTRADO
Restrição 2	OUTRAS RESTRICOES: COMUNICACAO DE VENDA	Restrição Financeira	NADA CONSTA
Restrição Furto	NADA CONSTA	Restrição RENAJUD	NADA CONSTA

BIN FEDERAL

Tipo Consulta	BIN FEDERAL	Situação	EM CIRCULACAO
---------------	-------------	----------	---------------

Página 2

Placa	DGJ6643	Renavam	00791111920
Chassi	9BD17103232225651	Remarcação Chassi	NORMAL
Nr Motor	5541341	Município	SAO PAULO
UF	SP	Tipo	AUTOMOVEL
Categoria	PASSAGEIRO	Marca Modelo	FIAT/FIAT/PALIO FIRE
Ano Fab	2002	Ano Mod	2003
Procedência Veículo	NACIONAL	Montagem	COMPLETA
Nr Carroceria	78921913	Combustível	GASOLINA
Cilindradas	1000	Cor	PRETA
Potência	55	Capacidade Passageiros	5
CMT	220	CPF/CNPJ Faturado	54286349000160
UF Faturamento	SP	CPF/CNPJ Proprietário	3*****

BIN FEDERAL - Restrições:

Situação	EM CIRCULACAO	Restrição 1	RENAINF
Restrição 2	COMUNICACAO DE VENDA	Restrição 3	COMUNICADO DE VENDA: SIM
Restrição Judicial	NADA CONSTA	Restrição RFB	NADA CONSTA

RENAJUD (CORTESIA):

RENAJUD	NADA CONSTA
----------------	-------------



FOTOS DO VEÍCULO

ID Vistoria: 00001663

Placa: DGJ6643

Data Impressão: 02/04/2026 16:29

Nr Motor: 5541341

Nr Chassi: OXIDADO



FRENTE



FRENTE



PLACA



CHASSI



MOTOR



INTERIOR



MOTOR COMPARTIMENTO

ID Vistoria: 00001663

Placa: DGJ6643

Data Impressão: 02/04/2026 16:29

Nr Motor: 5541341

Nr Chassi: OXIDADO

A seguir são descritas as regras e orientações aplicáveis ao serviço contratado; às quais, você manifesta ciência e anuência expressas e sem reservas, tendo validade e eficácia equivalentes a qualquer acordo, a sua observância e cumprimento será exigível a todos os usuários:

1. O Laudo Preventivo possui caráter **APENAS INFORMATIVO E CONSIDERA-SE UMA ANÁLISE PRÉVIA E PREVENTIVA DO AUTOMÓVEL** em questão, a partir de análise estruturais do veículo e consulta a bancos de dados públicos e privados oficiais; a fim de dar guarida ao CONTRATANTE na tomada de decisões relativas ao automóvel vistoriado.
2. Em hipótese alguma o Laudo Preventivo substitui a vistoria oficial de identificação veicular que é realizada exclusivamente pelos órgãos e entidades executivos de trânsito dos estados e Distrito Federal, ou inspeções outras de institutos de criminalística; e que são obrigatórias nos termos do Código de Trânsito Brasileiro e resoluções do CONTRAN.
3. As informações contidas neste Laudo Preventivo e caracterizadas como "LAUDO PREVENTIVO DE VISTORIA VEICULAR" e "CHECKLIST" e "FOTOS" correspondem às análises físicas do veículo existentes no momento da verificação realizada pelo Vistoriador. A validade restringe-se ao exato momento do exame, em razão do que a 'MARANGONI LEILOES' não se responsabiliza por modificações posteriores sofridas pelo veículo, tais como danos no chassi, mudanças de motor, mudança de câmbio, etc.
4. As informações contidas neste Laudo Preventivo e caracterizadas como "CONSULTAS VEICULARES" correspondem ao resultado de consultas a banco de dados públicos e privados oficiais e relacionados ao veículo e que estejam disponíveis no momento da consulta pelo vistoriador.
5. As informações obtidas em bancos de dados públicos podem não estar atualizadas simultaneamente ao momento da consulta, situação que independe da gerência da 'MARANGONI LEILOES' e fornecedora do software gerenciador das consultas.
6. O CONTRATANTE do Laudo Preventivo tem ciência que o sistema de informações e banco de dados disponibilizados está sujeito a constantes alterações e atualizações pelos órgãos e departamentos oficiais, leiloeiros e/ou parceiros da iniciativa privada, sobre quais a 'MARANGONI LEILOES' e fornecedora do software gerenciador das consultas não detém a propriedade das informações, limitando-se assim, a reproduzi-las fielmente, na forma como originariamente apresentas as tais bases consultadas, sendo que este Laudo Preventivo visa auxiliar o CONTRATANTE na obtenção das informações pretendidas.
7. A 'MARANGONI LEILOES' e fornecedora do software gerenciador das consultas não possuem gerência e responsabilidade pelas informações inseridas nos bancos de dados consultados, e igualmente não se responsabilizam por perdas e danos em caso da não confirmação da informação junto a estes fornecedores gestores e/ou a utilização das informações disponibilizadas em laudos, certidões, vistorias ou documentos assemelhados.

Orientações:

1. Favor nas consultas BIN confirmar débitos, restrições no site do DETRAN do estado, SNG. Favor consultar na Base Federal (Senatran) e Estadual (DETRAN's dos estados que o veículo já pertenceu) possíveis sinistros apontados em CSV (Certificado de Segurança Veicular). E possível apontamento de CSV na observação da CRV.
2. Consultas BIN sujeito à alterações e/ou atualizações até o final do expediente sem validade como quitação de débitos para compra do veículo.

MARANGONI LEILOES
Vistoriador: Hugo Hitamar Schmeil

