



H. H. SCHMEIL AVALIAÇÕES ME
Rua Noel Rosa NRº: 539
Cidade/UF: Guarulhos/SP - Jd. Pinhal CEP: 07120200



LAUDO DE VISTORIA VEICULAR E PROCEDÊNCIA VEICULAR

Numeração: 00005094

 **SANTANA CL 1800 I - VOLKSWAGEN**



Vistoriador: Hugo Hitamar Schmeil

Data Impressão: 08/04/2026 15:11

Data Vistoria: 08/04/2026 15:08

Cliente:

Nome: **Pátio Sul Brasil Maringá**

CPF/CNPJ: **42.923.308/0001-59**

Vistoria Veicular:

Modelo Veic.: **SANTANA CL 1800 I - VOLKSWAGEN**

Ano Fab / Modelo: **1996/1996**

Tipo Veículo: **Veículo Leve**

Condições Veículo: **CONSERVADO**

Placa: **CEZ5422**

UF/Cidade Placa: **PR/SAO PEDRO DO IVAI**

Nr Motor: **UEB003893**

Nr Motor BIN: **UEB003893**

Condições Motor: **Numeração é a mesma que consta registrada nos bancos de dados dos órgãos competentes (BIN)**

Nr Chassi: **9BWZZ327TP002277**

Nr Chassi BIN: **9BWZZ327TP002277**

Condições Chassi: **Numeração é a mesma que consta registrada nos bancos de dados dos órgãos competentes (BIN)**

Nr Cambio:

Nr Cambio BIN:

Combustível: **Alcool**

Combustível BIN: **Alcool**

Cor: **Vermelho**

Cor BIN: **Vermelho**

Tem KIT GNV: **Não**

Observação:

Finalidade: Venda forçada em leilão

Valor da Avaliação: R\$ 2.300,00 (dois mil e trezentos reais)

Veículo em regular estado de conservação. O mesmo encontra-se parado no pátio, e que não foi possível aferir o funcionamento da parte mecânica e seus componentes. Foi considerado o estado aparente do veículo, ou seja, como se encontram, podendo este apresentar danos no seu todo ou em partes, ou ainda peças/partes faltantes, não sendo possível atestar seu funcionamento e que para tanto seria necessária uma revisão técnica do veículo, o que foge ao escopo do presente trabalho. Nos leilões (liquidação forçada) os bens são arrematados no estado que se apresentam. Não se configura então relação de consumo nem pode haver alegação por parte do arrematante em relação ao leiloeiro ou comitente de vício redibitório (vício oculto que apartaria o consumidor para ser restituído pelo comitente dos valores gastos por esse defeito). Tal fato tem implicação direta no valor desta avaliação, uma vez que o bem é entregue no estado em que se encontra. No melhor conhecimento e crédito dos avaliadores, as análises, opiniões e conclusões expressas no presente trabalho são baseadas em dados, diligência, pesquisas e levantamentos verdadeiros e corretos.



FRENTE



PLACA



TRASEIRA



CHASSI



MOTOR



CONSULTAS VEICULARES

ID Vistoria: 00005094

Placa: CEZ5422

Data Impressão: 08/04/2026 15:11

Nr Motor: UEB003893

Nr Chassi: 9BWZZ327TP002277

Base de Dados

1 - BIN ESTADUAL

2 - BIN FEDERAL



Bin Estadual - Comunicação de Venda



Bin Estadual - Atenção para as Restrições



Bin Estadual - Débitos e Multas do Veículo



Bin Estadual - Restrições do Proprietário



Bin Federal - Atenção para as Restrições



SENATRAN - Restrições



Multas Federais

BIN ESTADUAL

Situação do veículo	CIRCULACAO	Tipo	AUTOMOVEL
Placa	CEZ5422	Renavam	00652878890
Chassi	9BWZZ327TP002277	Tipo Marcação Chassi	NORMAL
Nr Motor	UEB003893	Categoria	PARTICULAR
Marca	VOLKSWAGEN	Modelo	SANTANA CL 1800 I
Ano Fab.	1996	Ano Mod.	1996
Cor	VERMELHA	Combustível	ALCOOL
UF	PR	Município	SAO PEDRO DO IVAI
Espécie	PASSAGEIRO	Potência	99
Procedência Veículo	NACIONAL	Cilindradas	1800
Mensagem	MOTOR AGREGADO: -		



Comunicação de Venda

Indicador Comun. Venda CONSTA COMUNICACAO DE VENDA



Débitos e Multas:

Déb IPVA	NAO EXISTE DEBITO DE IPVA	Débito DPVAT	NAO EXISTE DEBITO DE DPVAT
Déb Licenc	NAO EXISTE DEBITO DE LICENCIAMENTO	Débito Multas	NAO EXISTE DEBITO DE MULTA

ATENÇÃO: *Débitos e restrições favor confirmar consulta diretamente ao DETRAN do estado, SNG e documento CRV.



Proprietários:

Página 2

Proprietário R***** I**** D* P****

Restrições:

Situação do veículo	CIRCULACAO	Restrição 1	COMUNICACAO DE VENDA
Restrição 2	NADA CONSTA	Restrição 3	RENAINF
Restrição 4	NADA CONSTA	Restrição Financeira	NADA CONSTA
Restrição Administrativa	CONSTA COMUNICACAO DE VENDAS	Restrição Furto	NADA CONSTA
Restrição Guincho	NADA CONSTA	Restrição RENAJUD	NADA CONSTA
Restrição Judicial	NADA CONSTA	Restrição Tributária	NADA CONSTA

BIN FEDERAL

Tipo Consulta	BIN FEDERAL	Situação	EM CIRCULACAO
Placa	CEZ5422	Renavam	00652878890
Chassi	9BWZZZ327TP002277	Remarcação Chassi	NORMAL
Nr Motor	UEB003893	Município	SAO PEDRO DO IVAI
UF	PR	Tipo	AUTOMOVEL
Categoria	PASSAGEIRO	Marca Modelo	VW/SANTANA CL 1800 I
Ano Fab	1996	Ano Mod	1996
Procedência Veículo	NACIONAL	Combustível	ALCOOL
Cilindradas	1800	Cor	VERMELHA
Potência	99	Capacidade Passageiros	5
CPF/CNPJ Proprietário	0*****		

BIN FEDERAL - Restrições:

Situação	EM CIRCULACAO	Restrição 1	RENAINF
Restrição 2	COMUNICACAO_DE_VENDA	Restrição Judicial	NADA CONSTA
Restrição RFB	NADA CONSTA		

RENAJUD (CORTESIA):

RENAJUD	NADA CONSTA
----------------	-------------

Débitos / Multas

*Para sua total segurança, favor conferir débitos e multas diretamente ao SENATRAN: <https://portalservicos.senatran.serpro.gov.br>.



FOTOS DO VEÍCULO

ID Vistoria: 00005094

Placa: CEZ5422

Data Impressão: 08/04/2026 15:11

Nr Motor: UEB003893

Nr Chassi: 9BWZZZ327TP002277



FRENTE

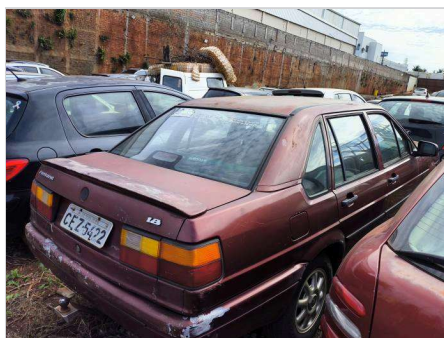

TRASEIRA



PLACA



CHASSI



MOTOR



MOTOR COMPARTIMENTO



INTERIOR

ID Vistoria: 0005094

Placa: CEZ5422

Data Impressão: 08/04/2026 15:11

Nr Motor: UEB003893

Nr Chassi: 9BWZZ327TP002277

A seguir são descritas as regras e orientações aplicáveis ao serviço contratado; às quais, você manifesta ciência e anuência expressas e sem reservas, tendo validade e eficácia equivalentes a qualquer acordo, a sua observância e cumprimento será exigível a todos os usuários:

1. O Laudo Preventivo possui caráter **APENAS INFORMATIVO E CONSIDERA-SE UMA ANÁLISE PRÉVIA E PREVENTIVA DO AUTOMÓVEL** em questão, a partir de análise estruturais do veículo e consulta a bancos de dados públicos e privados oficiais; a fim de dar guarida ao CONTRATANTE na tomada de decisões relativas ao automóvel vistoriado.
2. Em hipótese alguma o Laudo Preventivo substitui a vistoria oficial de identificação veicular que é realizada exclusivamente pelos órgãos e entidades executivos de trânsito dos estados e Distrito Federal, ou inspeções outras de institutos de criminalística; e que são obrigatórias nos termos do Código de Trânsito Brasileiro e resoluções do CONTRAN.
3. As informações contidas neste Laudo Preventivo e caracterizadas como "LAUDO PREVENTIVO DE VISTORIA VEICULAR" e "CHECKLIST" e "FOTOS" correspondem às análises físicas do veículo existentes no momento da verificação realizada pelo Vistoriador. A validade restringe-se ao exato momento do exame, em razão do que a 'H. H. SCHMEIL AVALIAÇÕES ME' não se responsabiliza por modificações posteriores sofridas pelo veículo, tais como danos no chassi, mudanças de motor, mudança de câmbio, etc.
4. As informações contidas neste Laudo Preventivo e caracterizadas como "CONSULTAS VEICULARES" correspondem ao resultado de consultas a banco de dados públicos e privados oficiais e relacionados ao veículo e que estejam disponíveis no momento da consulta pelo vistoriador.
5. As informações obtidas em bancos de dados públicos podem não estar atualizadas simultaneamente ao momento da consulta, situação que independe da gerência da 'H. H. SCHMEIL AVALIAÇÕES ME' e fornecedora do software gerenciador das consultas.
6. O CONTRATANTE do Laudo Preventivo tem ciência que o sistema de informações e banco de dados disponibilizados está sujeito a constantes alterações e atualizações pelos órgãos e departamentos oficiais, leiloeiros e/ou parceiros da iniciativa privada, sobre quais a 'H. H. SCHMEIL AVALIAÇÕES ME' e fornecedora do software gerenciador das consultas não detém a propriedade das informações, limitando-se assim, a reproduzi-las fielmente, na forma como originariamente apresentas as tais bases consultadas, sendo que este Laudo Preventivo visa auxiliar o CONTRATANTE na obtenção das informações pretendidas.
7. A 'H. H. SCHMEIL AVALIAÇÕES ME' e fornecedora do software gerenciador das consultas não possuem gerência e responsabilidade pelas informações inseridas nos bancos de dados consultados, e igualmente não se responsabilizam por perdas e danos em caso da não confirmação da informação junto a estes fornecedores gestores e/ou a utilização das informações disponibilizadas em laudos, certidões, vistorias ou documentos assemelhados.

Orientações:

1. Favor nas consultas BIN confirmar débitos, restrições no site do DETRAN do estado, SNG. Favor consultar na Base Federal (Senatran) e Estadual (DETRAN's dos estados que o veículo já pertenceu) possíveis sinistros apontados em CSV (Certificado de Segurança Veicular). E possível apontamento de CSV na observação da CRV.
2. Consultas BIN sujeito à alterações e/ou atualizações até o final do expediente sem validade como quitação de débitos para compra do veículo.



H. H. SCHMEIL AVALIAÇÕES ME
Vistoriador: Hugo Hitamar Schmeil
