



H. H. SCHMEIL AVALIAÇÕES ME
Rua Noel Rosa NRº: 539
Cidade/UF: Guarulhos/SP - Jd. Pinhal CEP: 07120200



LAUDO DE VISTORIA VEICULAR E PROCEDÊNCIA VEICULAR

Numeração: 00005050

 CHEVROLET/CELTA 1.0L LS - CHEVROLET



Vistoriador: Hugo Hitamar Schmeil

Data Impressão: 12/03/2026 11:32

Data Vistoria: 09/03/2026 14:54

Cliente:

Nome: **Patio Sul Brasil Araucaria**

CPF/CNPJ: **42.923.308/0001-59**

Dados do proprietário:

Proprietário: **NEIDE DE JESUS BATISTA**

CPF/CNPJ: **6733749980**

Vistoria Veicular:

Modelo Veic.: **CHEVROLET/CELTA 1.0L LS - CHEVROLET**

Ano Fab / Modelo: **2011/2012**

Tipo Veículo: **Veículo Leve**

Condições Veículo: **CONSERVADO**

Placa: **AUK5866**

UF/Cidade Placa: **PR/ALMIRANTE
TAMANDARE**

Nr Motor: **NAB277171**

Nr Motor BIN: **NAB277171**

Condições Motor: **Numeração é a mesma que consta registrada nos bancos de dados dos órgãos competentes (BIN)**

Nr Chassi: **9BGRG48F0CG234083**

Nr Chassi BIN: **9BGRG48F0CG234083**

Condições Chassi: **Numeração é a mesma que consta registrada nos bancos de dados dos órgãos competentes (BIN)**

Nr Cambio:

Nr Cambio BIN: **11711972**

Combustível: **Gasolina e
Álcool**

Combustível BIN: **Gasolina e Álcool**

Cor: **Branca**

Cor BIN: **Branca**

Tem KIT GNV: **Não**

Observação:

Finalidade: Venda forçada em leilão

Valor da Avaliação: R\$ 3.500,00 (tres mil e quinhentos reais)

Veículo em regular estado de conservação. O mesmo encontra-se parado no pátio. Foi considerado o estado aparente do veículo, seja, como se encontram, podendo este apresentar danos no seu todo ou em partes, ou ainda peças/partes faltantes, o bem é entregue no estado em que se encontra. No melhor conhecimento e crédito dos avaliadores, as análises, opiniões e conclusões expressas no presente trabalho são baseadas em dados, diligência, pesquisas e levantamentos verdadeiros e corretos.



FRENTE



PLACA



TRASEIRA



CHASSI



MOTOR



CONSULTAS VEICULARES

ID Vistoria: 00005050

Placa: AUK5866

Data Impressão: 12/03/2026 11:32

Nr Motor: NAB277171

Nr Chassi: 9BGRG48F0CG234083

Base de Dados

1 - BIN FEDERAL

Bin Federal - Atenção para as Restrições

SENATRAN - Restrições

Multas Federais

BIN FEDERAL

Tipo Consulta	BIN FEDERAL	Situação	EM CIRCULACAO
Placa	AUK5866	Renavam	00346430283
Chassi	9BGRG48F0CG234083	Remarcação Chassi	NORMAL
Nr Motor	NAB277171	Caixa Câmbio	11711972
Município	ALMIRANTE TAMANDARE	UF	PR
Tipo	AUTOMOVEL	Categoria	PASSAGEIRO
Marca Modelo	CHEVROLET/CHEVROLET/CELTA 1.0L LS	Ano Fab	2011
Ano Mod	2012	Procedência Veículo	NACIONAL
Montagem	COMPLETA	Nr Carroceria	INEXISTENTE
Combustível	ALCOOL/GASOLINA	Cilindradas	1000
Cor	BRANCA	Potência	78
Capacidade Passageiros	5	CMT	200
CPF/CNPJ Faturado	59.275.792/0096-10	UF Faturamento	RS

BIN FEDERAL - Restrições:

Situação	EM CIRCULACAO	Restrição 1	ALIENACAO FIDUCIARIA
Restrição Judicial	NADA CONSTA	Restrição RFB	NADA CONSTA

RENAJUD (CORTESIA):

RENAJUD	NADA CONSTA
---------	-------------

Débitos / Multas

*Para sua total segurança, favor conferir débitos e multas diretamente ao SENATRAN: <https://portalservicos.senatran.serpro.gov.br>



FOTOS DO VEÍCULO

ID Vistoria: 00005050

Placa: AUK5866

Data Impressão: 12/03/2026 11:32

Nr Motor: NAB277171

Nr Chassi: 9BGRG48F0CG234083



FRENTE



TRASEIRA



PLACA



CHASSI



MOTOR



MOTOR COMPARTIMENTO

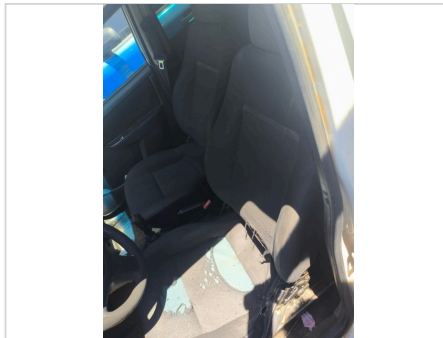

INTERIOR



ID Vistoria: 00005050

Placa: AUK5866

Data Impressão: 12/03/2026 11:32

Nr Motor: NAB277171

Nr Chassi: 9BGRG48F0CG234083

A seguir são descritas as regras e orientações aplicáveis ao serviço contratado; às quais, você manifesta ciência e anuência expressas e sem reservas, tendo validade e eficácia equivalentes a qualquer acordo, a sua observância e cumprimento será exigível a todos os usuários:

1. O Laudo Preventivo possui caráter **APENAS INFORMATIVO E CONSIDERA-SE UMA ANÁLISE PRÉVIA E PREVENTIVA DO AUTOMÓVEL** em questão, a partir de análise estruturais do veículo e consulta a bancos de dados públicos e privados oficiais; a fim de dar guarida ao CONTRATANTE na tomada de decisões relativas ao automóvel vistoriado. Página 3
2. Em hipótese alguma o Laudo Preventivo substitui a vistoria oficial de identificação veicular que é realizada exclusivamente pelos órgãos e entidades executivos de trânsito dos estados e Distrito Federal, ou inspeções outras de institutos de criminalística; e que são obrigatórias nos termos do Código de Trânsito Brasileiro e resoluções do CONTRAN.

3. As informações contidas neste Laudo Preventivo e caracterizadas como "LAUDO PREVENTIVO DE VISTORIA VEICULAR" e "CHECKLIST" e "FOTOS" correspondem às análises físicas do veículo existentes no momento da verificação realizada pelo Vistoriador. A validade restringe-se ao exato momento do exame, em razão do que a 'H. H. SCHMEIL AVALIAÇÕES ME' não se responsabiliza por modificações posteriores sofridas pelo veículo, tais como danos no chassi, mudanças de motor, mudança de câmbio, etc.
4. As informações contidas neste Laudo Preventivo e caracterizadas como "CONSULTAS VEICULARES" correspondem ao resultado de consultas a banco de dados públicos e privados oficiais e relacionados ao veículo e que estejam disponíveis no momento da consulta pelo vistoriador.
5. As informações obtidas em bancos de dados públicos podem não estar atualizadas simultaneamente ao momento da consulta, situação que independe da gerência da 'H. H. SCHMEIL AVALIAÇÕES ME' e fornecedora do software gerenciador das consultas.
6. O CONTRATANTE do Laudo Preventivo tem ciência que o sistema de informações e banco de dados disponibilizados está sujeito a constantes alterações e atualizações pelos órgãos e departamentos oficiais, leiloeiros e/ou parceiros da iniciativa privada, sobre quais a 'H. H. SCHMEIL AVALIAÇÕES ME' e fornecedora do software gerenciador das consultas não detém a propriedade das informações, limitando-se assim, a reproduzi-las fielmente, na forma como originariamente apresentas as tais bases consultadas, sendo que este Laudo Preventivo visa auxiliar o CONTRATANTE na obtenção das informações pretendidas.
7. A 'H. H. SCHMEIL AVALIAÇÕES ME' e fornecedora do software gerenciador das consultas não possuem gerência e responsabilidade pelas informações inseridas nos bancos de dados consultados, e igualmente não se responsabilizam por perdas e danos em caso da não confirmação da informação junto a estes fornecedores gestores e/ou a utilização das informações disponibilizadas em laudos, certidões, vistorias ou documentos assemelhados.

Orientações:

1. Favor nas consultas BIN confirmar débitos, restrições no site do DETRAN do estado, SNG. Favor consultar na Base Federal (Senatran) e Estadual (DETRAN's dos estados que o veículo já pertenceu) possíveis sinistros apontados em CSV (Certificado de Segurança Veicular). E possível apontamento de CSV na observação da CRV.
2. Consultas BIN sujeito à alterações e/ou atualizações até o final do expediente sem validade como quitação de débitos para compra do veículo.



H. H. SCHMEIL AVALIAÇÕES ME
Vistoriador: Hugo Hitamar Schmeil

