



H. H. SCHMEIL AVALIAÇÕES ME
Rua Noel Rosa NRº: 539
Cidade/UF: Guarulhos/SP - Jd. Pinhal CEP: 07120200



LAUDO DE VISTORIA VEICULAR E PROCEDÊNCIA VEICULAR

Numeração: 00004919

 **FIESTA - FORD**



Vistoriador: Hugo Hitamar Schmeil

Data Impressão: 02/02/2026 09:26

Data Vistoria: 22/12/2025 13:19

Cliente:

Nome: **Patio Sul Brasil Araucaria**

CPF/CNPJ: **42.923.308/0001-59**

Dados do proprietário:

Proprietário: **WELLINGTON HENRIQUE DE LIMA**

CPF/CNPJ: **4352008958**

Vistoria Veicular:

Modelo Veic.: **FIESTA - FORD**

Ano Fab / Modelo: **1998/1998**

Tipo Veículo: **Veículo Leve**

Condições Veículo: **SUCATA**

Placa: **MAC4F06**

UF/Cidade Placa: **PR/CURITIBA-PR**

Nr Motor: **C4AW234888**

Nr Motor BIN: **C4AW234888**

Condições Motor: **Numeração é a mesma que consta registrada nos bancos de dados dos órgãos competentes (BIN)**

Nr Chassi: OXIDAÇÃO ACENTUADA

Nr Chassi BIN: 9BFZZZFHAWB234888

Condições Chassi: **Gravação em estado acentuado de corrosão impossibilitando sua leitura.**

Nr Cambio:

Nr Cambio BIN:

Combustível: **Gasolina**

Combustível BIN: **Gasolina**

Cor: **Prata**

Cor BIN: **Prata**

Tem KIT GNV: **Não**

Observação:

Finalidade: Venda forçada em leilão

Valor da Avaliação: R\$ 800,00 (oitocentos reais)

Veículo em mal estado de conservação. O mesmo encontra-se parado no pátio. Foi considerado o estado aparente do veículo, ou seja, como se encontram, podendo este apresentar danos no seu todo ou em partes, ou ainda peças/partes faltantes, o bem é entregue no estado em que se encontra. No melhor conhecimento e crédito dos avaliadores, as análises, opiniões e conclusões expressas no presente trabalho são baseadas em dados, diligência, pesquisas e levantamentos verdadeiros e corretos.



FRENTE



PLACA



TRASEIRA

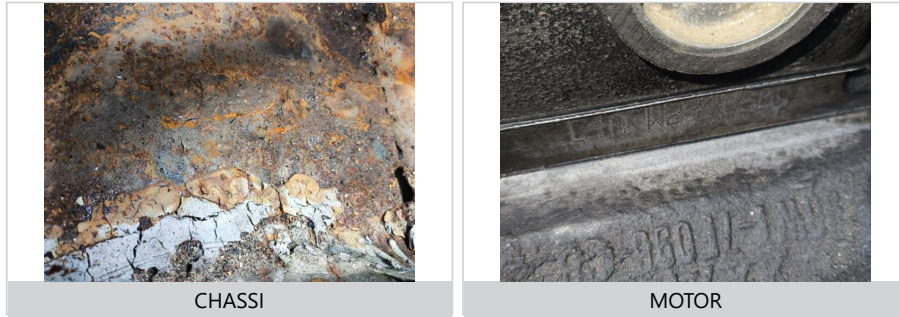

CHASSI

MOTOR



CONSULTAS VEICULARES

ID Vistoria: 00004919

Placa: MAC4F06

Data Impressão: 02/02/2026 09:26

Nr Motor: C4AW234888

Nr Chassi: OXIDAÇÃO ACENTUADA

Base de Dados

1 - BIN ESTADUAL

2 - BIN FEDERAL

Bin Estadual - Restrições

Bin Estadual - Atenção para os Débitos e Multas do Veículo

Bin Estadual - Restrições do Proprietário

Bin Federal - Atenção para as Restrições

SENATRAN - Restrições

Multas Federais

Numeração do CHASSI digitada difere da BIN

Numeração do CHASSI digitada difere da BIN ESTADUAL

Numeração do CHASSI digitada difere da BIN FEDERAL

BIN ESTADUAL

Situação do veículo	CIRCULACAO	Tipo	AUTOMOVEL
Placa	MAC4F06	Renavam	00703430238
Chassi	9BFZZFHAWB234888	Tipo Marcação Chassi	NORMAL
Nr Motor	C4AW234888	Categoria	PARTICULAR
Marca	FORD	Modelo	FIESTA
Ano Fab.	1998	Ano Mod.	1998
Cor	PRATA	Combustível	GASOLINA
UF	PR	Município	CURITIBA-PR
Espécie	PASSAGEIRO	Potência	53
Procedência Veículo	NACIONAL	Capacidade Passageiros	5
Mensagem	MOTOR AGREGADO:		

Comunicação de Venda

Indicador Comun. Venda NÃO INFORMADO

Data Inclusao Venda NÃO INFORMADO

Débitos e Multas:

Déb IPVA NAO EXISTE DEBITO DE IPVA Débito DPVAT NAO EXISTE DEBITO DE DPVAT

Déb Licenc EXISTE DEBITO DE LICENCIAMENTO Débito Multas NAO EXISTE DEBITO DE MULTA

Valor Débito Licenc 94,61

Página 2

ATENÇÃO: *Débitos e restrições favor confirmar consulta diretamente ao DETRAN do estado, SNG e documento CRV.

Proprietários:

CPF CNPJ Proprietário	0*****	Proprietário	W***** H***** D* L**
------------------------------	--------	---------------------	----------------------

Restrições:

Situação do veículo	CIRCULACAO	Restrição 1	NADA CONSTA
Restrição 2	NADA CONSTA	Restrição 3	NADA CONSTA
Restrição 4	NADA CONSTA	Restrição Financeira	NADA CONSTA
Restrição Administrativa	NADA CONSTA	Restrição Furto	NADA CONSTA
Restrição RENAJUD	NADA CONSTA	Restrição Judicial	NADA CONSTA
Restrição Tributária	NADA CONSTA	Restrição Ambiental	VEICULO COM INSPECAO VEICULAR OK

BIN FEDERAL

Tipo Consulta	BIN FEDERAL	Situação	EM_CIRCULACAO
Ocorrência	VEICULO SEM OCORRENCIA DE FURTO/ROUBO	Placa	MAC4F06
Renavam	00703430238	Chassi	9BFZZFHAWB234888
Remarcação Chassi	REMARCADADO	Nr Motor	C4AW234888
Município	CURITIBA	UF	PR
Tipo	AUTOMOVEL	Marca Modelo	FORD/FIESTA
Ano Fab	1998	Ano Mod	1998
Combustível	GASOLINA	Cilindradas	999
Cor	PRATA	Potência	53
Capacidade Passageiros	*	CPF/CNPJ Faturado	83262923000300
UF Faturamento	*	Última Atualização	26/10/2023
CPF/CNPJ Proprietário	0*****		

BIN FEDERAL - Restrições:

Situação	EM_CIRCULACAO	Restrição	VEICULO SEM OCORRENCIA DE FURTO/ROUBO
Restrição Judicial	NAO	Comunicação de Venda	NAO

RENAJUD (CORTESIA):

RENAJUD	NAO
----------------	-----

Débitos / Multas

*Para sua total segurança, favor conferir débitos e multas diretamente ao SENATRAN: <https://portalservicos.senatran.serpro.gov.br>.



FOTOS DO VEÍCULO

ID Vistoria: 00004919

Placa: MAC4F06

Data Impressão: 02/02/2026 09:26

Nr Motor: C4AW234888

Nr Chassi: OXIDAÇÃO ACENTUADA



FRENTE



PLACA



TRASEIRA



CHASSI



MOTOR

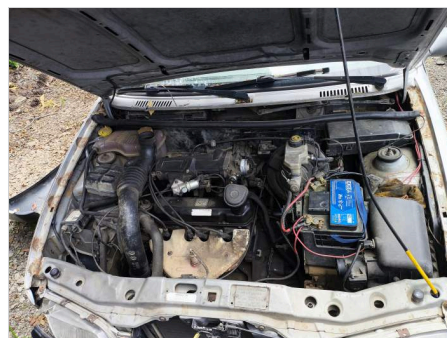

MOTOR COMPARTIMENTO



INTERIOR

ID Vistoria: 00004919

Placa: MAC4F06

Data Impressão: 02/02/2026 09:26

Nr Motor: C4AW234888

Nr Chassi: OXIDAÇÃO ACENTUADA

A seguir são descritas as regras e orientações aplicáveis ao serviço contratado; às quais, você manifesta ciência e anuência expressas e sem reservas, tendo validade e eficácia equivalentes a qualquer acordo, a sua observância e cumprimento será exigível a todos os usuários:

1. O Laudo Preventivo possui caráter **APENAS INFORMATIVO E CONSIDERA-SE UMA ANÁLISE PRÉVIA E PREVENTIVA DO AUTOMÓVEL** em questão, a partir de análise estruturais do veículo e consulta a bancos de dados públicos e privados oficiais; a fim de dar guarida ao CONTRATANTE na tomada de decisões relativas ao automóvel vistoriado.
2. Em hipótese alguma o Laudo Preventivo substitui a vistoria oficial de identificação veicular que é realizada exclusivamente pelos órgãos e **Órgãos** executivos de trânsito dos estados e Distrito Federal, ou inspeções outras de institutos de criminalística; e que são obrigatórias nos termos do Código de Trânsito Brasileiro e resoluções do CONTRAN.
3. As informações contidas neste Laudo Preventivo e caracterizadas como "LAUDO PREVENTIVO DE VISTORIA VEICULAR" e "CHECKLIST" e "FOTOS" correspondem às análises físicas do veículo existentes no momento da verificação realizada pelo Vistoriador. A validade restringe-se ao exato momento do

exame, em razão do que a 'H. H. SCHMEIL AVALIAÇÕES ME' não se responsabiliza por modificações posteriores sofridas pelo veículo, tais como danos no chassi, mudanças de motor, mudança de câmbio, etc.

4. As informações contidas neste Laudo Preventivo e caracterizadas como "CONSULTAS VEICULARES " correspondem ao resultado de consultas a banco de dados públicos e privados oficiais e relacionados ao veículo e que estejam disponíveis no momento da consulta pelo vistoriador.

5. As informações obtidas em bancos de dados públicos podem não estar atualizadas simultaneamente ao momento da consulta, situação que independe da gerência da 'H. H. SCHMEIL AVALIAÇÕES ME' e fornecedora do software gerenciador das consultas.

6. O CONTRATANTE do Laudo Preventivo tem ciência que o sistema de informações e banco de dados disponibilizados está sujeito a constantes alterações e atualizações pelos órgãos e departamentos oficiais, leiloeiros e/ou parceiros da iniciativa privada, sobre quais a 'H. H. SCHMEIL AVALIAÇÕES ME' e fornecedora do software gerenciador das consultas não detém a propriedade das informações, limitando-se assim, a reproduzi-las fielmente, na forma como originariamente apresentas as tais bases consultadas, sendo que este Laudo Preventivo visa auxiliar o CONTRATANTE na obtenção das informações pretendidas.

7. A 'H. H. SCHMEIL AVALIAÇÕES ME' e fornecedora do software gerenciador das consultas não possuem gerência e responsabilidade pelas informações inseridas nos bancos de dados consultados, e igualmente não se responsabilizam por perdas e danos em caso da não confirmação da informação junto a estes fornecedores gestores e/ou a utilização das informações disponibilizadas em laudos, certidões, vistorias ou documentos assemelhados.

Orientações:

1. Favor nas consultas BIN confirmar débitos, restrições no site do DETRAN do estado, SNG. Favor consultar na Base Federal (Senatran) e Estadual (DETRAN's dos estados que o veículo já pertenceu) possíveis sinistros apontados em CSV (Certificado de Segurança Veicular). E possível apontamento de CSV na observação da CRV.

2. Consultas BIN sujeito à alterações e/ou atualizações até o final do expediente sem validade como quitação de débitos para compra do veículo.



H. H. SCHMEIL AVALIAÇÕES ME
Vistoriador: Hugo Hitamar Schmeil