



PODER JUDICIARIO
COMARCA DE RIO BRANCO DO SUL – PARANÁ
Central de Mandados – Direção do Fórum

Rua Horacy Santos, 264, Centro, Rio Branco do Sul/PR - CEP 83.540-000

☎ Fone (41)9 99013400
✉ e-mail: bcfm@tjpr.jus.br

AUTO DE AVALIAÇÃO

Aos 15/09/2023, em cumprimento ao presente mandado, expedido por ordem do MM. Juiz de Direito da Vara de Competência Delegada desta Comarca de Rio Branco do Sul/PR, expedido nos autos de **CARTA PRECATÓRIA** sob nº **0000987-59.2023.8.16.0147**, em que é Exequente **INSTITUTO NACIONAL DE SEGURO SOCIAL - INSS** e Executada **FURQUIM BEZERRA & CIA LIMITADA**, dirigi-me em veículo próprio até a **Rua Benjamin Constant, ao lado do numeral 210, (terreno com portões grandes), Tacaniça dos Falcões, Rio Branco do Sul/PR** e lá estando às 14h55min, após as formalidades legais procedi a **AVALIAÇÃO** sobre o seguinte bem:

Placa: AHL5267 - PR	Placa Anterior:	
Chassi: 9APB08530VP000106	Renavam: 687767466	
Blindagem: NÃO		
Número Motor:		
Número Caixa:		
Marca/ Modelo: SR/PASTRE SRBA 26	Cor: BRANCA	
Tipo: SEMI-REBOQUE	Combustível:	
Espécie: CARGA	Categoria: ALUGUEL	Complemento: SEM COMPLEMENTO
Ano Fabricação: 1997	Ano Modelo: 1998	Ano Licenciamento: 2016
Município de Emplacamento: ITAPERUCU/PR		
Última Atualização: 01/04/2022 BLOQUEIO DE VEICULO		

Observações complementares: Semi reboque com três eixos, tipo basculante. O veículo está em péssimo estado em condição de sucata.

VALOR ATRIBUÍDO NA AVALIAÇÃO JUDICIAL: R\$ 8.500,00 (oito mil e quinhentos reais)

FONTES UTILIZADAS NA AVALIAÇÃO

- Empresa GP – Transporte e Manutenção – Consulta realizada com o Sr. Patrik
- <https://www.superbid.net/oferta/semirreboque-basculante-pastre-ba-2edt-2009-2009-placa-final-2-ba-2508414>
- <https://www.leilaoonline.net/lote/detalhe/6104>

MÉTODO UTILIZADO NA AVALIAÇÃO:

- Comparativo de preços.

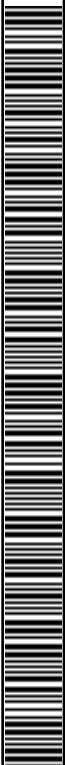



PODER JUDICIARIO
COMARCA DE RIO BRANCO DO SUL - PARANÁ
Central de Mandados - Direção do Fórum

Rua Horacy Santos, 264, Centro, Rio Branco do Sul/PR - CEP 83.540-000

Fone (41)9 99013400

e-mail: bcfm@tjpr.jus.br

Do que para constar lavrei o presente Auto, que lido e achado conforme, vai devidamente assinado por mim Oficial de Justiça abaixo nominado.

BRUNA CRISTINA DE FRANÇA NODARI

Oficiala de Justiça

Ciente da avaliação judicial, bem como do valor atribuído ao bem relacionado no presente auto.

Em, 11 / 10 / 23

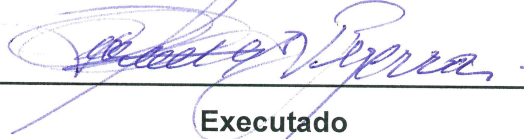
X 
Executado





PODER JUDICIARIO
COMARCA DE RIO BRANCO DO SUL - PARANÁ
Central de Mandados - Direção do Fórum
Rua Horacy Santos, 264, Centro, Rio Branco do Sul/PR - CEP 83.540-000
☎ Fone (41)9 99013400
✉ e-mail: bcfm@tjpr.jus.br

IMAGENS CAPTADAS DURANTE A DILIGÊNCIA: **15.09.2023**

VEÍCULO PENHORADO

AUTOS Nº **0000987-59.2023.8.16.0147**





PODER JUDICIARIO
COMARCA DE RIO BRANCO DO SUL - PARANÁ
Central de Mandados - Direção do Fórum

Rua Horacy Santos, 264, Centro, Rio Branco do Sul/PR - CEP 83.540-000

Fone (41)9 99013400

e-mail: bcfm@tjpr.jus.br

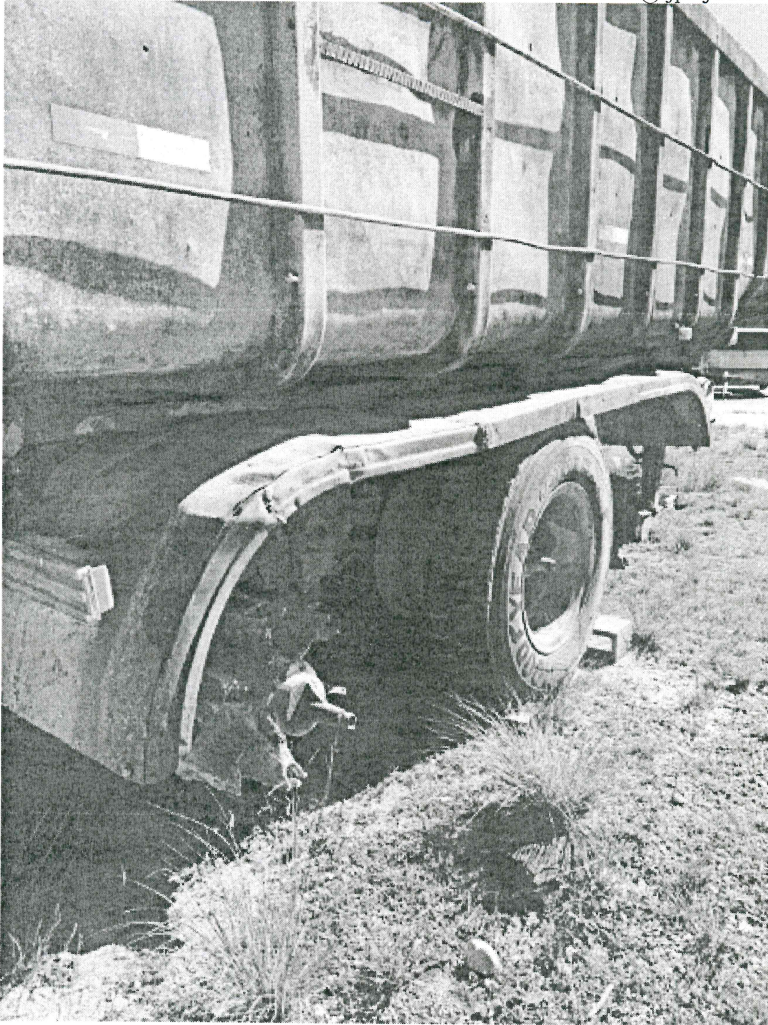

Documento assinado digitalmente, conforme MP nº 2.200-2/2001, Lei nº 11.419/2006, resolução do Projudi, do TJPR/OE
Validação deste em <https://projudi.tjpr.jus.br/projudi/> - Identificador: P.JYMS 52UJM KQEA4 JP9L3

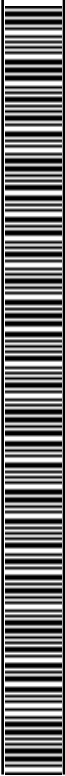



PODER JUDICIARIO
COMARCA DE RIO BRANCO DO SUL - PARANÁ
Central de Mandados - Direção do Fórum

Rua Horacy Santos, 264, Centro, Rio Branco do Sul/PR - CEP 83.540-000

Fone (41)9 99013400

e-mail: bcfm@tjpr.jus.br

